Director
LEÃO VELLOSO

# Correio da Manhã

Proprietario
EDMUNDO BITTENCOURT

Endereço telegraphico — "CORREIOMANHÃ". Impresso em papel de HOLMBERG BECH & Cª. — Stockolmo e Rio.

Director, 1558, C.—Red. 5698, C.—Administração, 37, Central. Impresso em papel de NORDSKOG & Cª. — Christiania — Rio.

ANNO XIX — N. 7.584
Gerente — V. A. DUARTE FELIX

RIO DE JANEIRO — QUINTA-FEIRA, 4 DE DEZEMBRO DE 1919

REDACÇÃO
Largo da Carioca n. 13

O MOMENTO INTERNACIONAL — Serviços da Associated Press, Havas, Americana e correspondentes especiaes.

## A Allemanha está resolvida a não assignar o protocolo ratificando o tratado de paz

PARIS, 3 — O chefe da delegação allemã á Conferencia da Paz, barão von Lersner, declarou ao correspondente da "Associated Press" que a Allemanha estará disposta a assignar o protocollo que torna effectivo o Tratado de Paz, desde que delle sejam eliminadas certas clausulas.

## O almirante Millo, segundo informam de Roma, será julgado pela Côrte Suprema

## A Camara chineza agradeceu a emenda do Senado Americano sobre a questão de Shantung

## A delegação americana deixará a Conferencia

WASHINGTON, 3 — Foi declarado hontem, á noite, que a delegação norte-americana á Conferencia da Paz deixará Paris, no dia 9 do corrente, ficando o embaixador Wallace encarregado de decidir todos os negocicios ainda não assentados até esta data.

## O MOMENTO NA ITALIA

### Em signal de protesto contra as manifestações anti-socialistas foi declarada a gréve geral em Roma e outras cidades do paiz

*Paris*, 3 — (*Recebido á tarde*) — Informam de Roma:

"Alguns deputados socialistas, ao passarem hontem pela praça Colonna, foram alvo de manifestações hostis por parte do povo que ali se agglomerava.

Devido a esta incidente, a Bolsa do Trabalho decidiu declarar a gréve. Esta foi iniciada, mas é até agora de caracter pacifico.

O deputado socialista Dugoni interpellará o governo no Parlamento, pedindo medidas rigorosas contra os officiaes do exercito que esse deputado suppõe terem participado da manifestação de desagrado aos deputados socialistas."

*Roma*, 2 — (*Recebido á tarde*) — Como consequencia das gréves declaradas pelos operarios, deram-se alguns conflictos nesta capital e nas cidades de Florença e Milão.

Em Milão houve quatro mortos e varios feridos, e em Florença alguns feridos.

Nesta capital, individuos desoccupados alvejaram um contingente de carabineiros que reagiram ao ataque. Do incidente resultou a morte de um dos provocadores do conflicto. Seis outros desses individuos receberam ferimentos.

*Londres*, 3 — (*Recebido á tarde*) — Telegrapham de Roma que foi declarada a gréve geral naquella capital.

Accrescenta o telegramma que esteve muito tumultuosa a sessão de hontem do Parlamento italiano.

*Roma*, 3 — (*Recebido á tarde*) — O chefe do gabinete, sr. Nitti, respondeu hontem na Camara dos Deputados ás interpellações dos deputados Bertini, Barragona e outros, a respeito das violencias praticadas contra alguns deputados socialistas durante as manifestações realizadas na vespera á noite.

O sr. Nitti deplorou os incidentes occorridos e declarou que o governo procurava saber quaes eram os responsaveis para agir contra elles.

Pediu aos deputados socialistas que usassem linguagem moderada, se é que não queriam desenvolver uma acção funesta, e sim, ao contrario, fazer obra vantajosa para a patria.

Accrescentou que o governo já tinha tomado providencias relativamente aos funccionarios publicos que tomaram parte no incidente. Mandou abrir rigoroso inquerito e puniu todos os funccionarios ou agentes que tiverem [illegible] aos deputados.

O chefe do gabinete declarou [illegible] dado instrucções para a mais ampla e completa liberdade dos oradores, e que emquanto estiver no poder ha de resistir a todas as violencias.

Em seguida pediu aos interpellantes e aos seus amigos que auxiliassem o governo na difficil hora actual, quando no estrangeiro [illegible] intensa campanha de diffamação contra a Italia.

"E' preciso não esquecer [illegible] das classes operarias [illegible] A Italia quer tranquillidade, ordem e trabalho."

O sr. Nitti concluiu affirmando que o governo manterá com serenidade o seu objectivo, defendendo as instituições democraticas que são a salvaguarda do paiz."

*Paris*, 2 — (*Recebido á tarde*) — Telegrammas de Roma desmentem a noticia publicada pela Agencia [illegible] desordens revolucionarias na Italia e sobre a abdicação do rei Victor Manoel III.

O embaixador da Italia communica-nos:

"Sua excellencia o presidente do Conselho, sr. Nitti, telegrapha que a 25ª Legislatura foi aberta com uma solenne demonstração de lealdade e de devoção ao Rei.

A ordem publica em todo o paiz manteve-se dentro dos limites da compostura, sem nenhum incidente.

O discurso da Corôa, em que se acha synthetizada a vasta tarefa que tem deante de si a nova legislatura, teve o fervoroso applauso [illegible]

[illegible]

— Na Camara dos Deputados [illegible] o seu juramento [illegible]

[illegible] tomaram parte [illegible] manifestando-se, acclamando o nome de Romita e lançando improperios contra o sr. Nitti e os outros membros do gabinete, especialmente o ministro da Guerra, a quem accusaram de consentir que os officiaes investissem contra os socialistas.

*Roma*, 3 — As paredes das casas amanheceram hontem cheias de placards com manifestos elogiando os operarios italianos e pedindo-lhes não retardassem a sua acção em favor dos seus irmãos revolucionarios da Russia. Os manifestos dizem que o exemplo deste paiz deve ser seguido por todos proletarios intelligentes e rogam aos operarios que se recusem a fabricar armas e munições destinadas á Russia.

*Roma*, 3 — O Conselho dos Ministros está estudando o caso da acção do almirante Millo, commandante das forças italianas na Dalmacia. Sabe-se que o almirante será julgado perante a Côrte Suprema. A população de Zara pretende elevar-lhe uma estatua.

*Roma*, 3 — Foi declarada hontem nesta cidade, em Milão e Florença, a greve geral, havendo por isso completa cessação do trabalho. Tem havido manifestações socialistas, não se registrando porem nenhuma desordem, excepto em Milão, onde duas pessoas foram mortas e duas feridas.

*Roma*, 3 — Na sessão de hoje, da Camara, o deputado socialista Treves, commentando os lamentaveis incidentes occorridos hontem declarou que a Confederação Geral do Trabalho, a Direcção do Partido Socialista e o grupo parlamentar socialista tinham decidido que a greve geral terminaria hoje mesmo á meia noite.

### O MINISTERIO HESPANHOL MERECE A CONFIANÇA DO SOBERANO

*Madrid*, 2 — Foi durante a conferencia que o chefe do gabinete, sr. Sanchez Toca, teve hontem, no paço, com o rei, que D. Affonso ratificou a confiança de que goza o novo ministerio. Ficou resolvido, entretanto, que o soberano consultasse os politicos sobre a crise [illegible] todos os chefes de grupos parlamentares.

O sr. Antonio Maura, que foi um dos primeiros ouvidos, respondeu hoje, por escripto, excusando-se [illegible] dizendo que a sua opinião sobre o actual gabinete é bem conhecida.

D. Affonso ouviu esta manhã os presidentes da Camara e do Senado e os ex-ministros, srs. Dato, Garcia Prieto e Villanueva, tendo se manifestado todos pela continuação do gabinete Sanchez Toca, [illegible] as Camaras os orçamentos para o proximo exercicio. [illegible]

Os jornaes, nos seus commentarios, [illegible] substituido por uma dictadura militar.

### A TURQUIA QUER PROSPERAR

*Constantinopla*, 3 — O filho do exsultão Abdul Aziz, herdeiro presumptivo do throno ottomano, Abdul Medjid Effendi, numa entrevista concedida hoje ao representante da "Associated Press" expressou a esperança de que os Estados Unidos ratifiquem o Tratado de Versailles, fazendo um appello á grande republica americana para que envie auxilios á Turquia.

O principe disse: "Sabe-se que os termos de paz com a Turquia [illegible]

Somos um povo privilegiado [illegible]

### O TRATADO DE 1839

*Amsterdam*, 3 — Um despacho procedente de Bruxellas para o jornal "Telegraaf" diz que as negociações entre a Hollanda e a Belgica, sobre a revisão do tratado de 1839, terminaram satisfatoriamente, na parte referente a questões economicas, não sendo, porem, resolvidos ainda os pontos relativos ás suas aspirações militares, attinentes ao Limburgo.

### O "RAID" LONDRES-MELBOURNE

*Londres*, 3 — O aviador britannico capitão Smith, que está voando da Inglaterra á Australia, chegou a [illegible] e tenciona partir amanhã a Bangkok, na segunda [illegible]

### AS NEGOCIAÇÕES ENTRE O SR. LITVINOFF E O DELEGADO INGLEZ O' GRADY

#### O enviado de Lenine age a favor de um entendimento com os alliados

*Copenhague*, 3 (*Recebido á tarde*) — O "Extrabladet" informa que o sr. Litvinoff offereceu um banquete ao sr. O' Grady, delegado inglez, que negocia a troca de prisioneiros com aquelle representante maximalista.

O sr. O' Grady, segundo declara o "Extrablad", communicou aos jornalistas que, caso houvesse probabilidades de serem iniciadas as negociações de paz entre os "soviets" e os alliados, avisaria immediatamente ao governo de Londres, afim de que o Conselho Supremo enviasse uma delegação com poderes para conferenciar com o sr. Litwinoff nesse sentido.

*Dorpat*, 3 — Chegaram aqui os delegados dos Estados do Baltico á Conferencia que se deve reunir amanhã.

A delegação bolsheviki, segundo se noticia, consta do sr. Krassin, ministro do Commercio do "soviet"; Adolpho Joffe, ex-embaixador do "soviet" em Berlim e diversos secretarios. Estes delegados chegaram tambem hoje.

O terceiro delegado bolsheviki será o sr. Karl Radek, que foi por muitos mezes prisioneiro politico, em Berlim. Não se sabe como Radek conseguiu a liberdade, para vir á conferencia, nem como conseguiu chegar a esta cidade. A Polonia, Finlandia, Russia Branca, Lithuania e a Ukrania far-se-ão representar.

Espera-se que a conferencia dure um mez.

O sr. Litwinoff deverá participar quando voltar de Copenhague.

### OS PRISIONEIROS DE GUERRA

ROMA, 3 — O governo da Suissa intercedeu junto á Santa Sé para que esta interponha a sua influencia afim de conseguir dos belligerantes a repatriação immediata dos prisioneiros de guerra, de maneira que lhes seja possivel passar o Natal em seus paizes. O secretario do Vaticano respondeu á nota do governo suisso promettendo attender a esse pedido, enviando para isto uma nota aos chefes dos diversos governos alliados, inclusive ao da Italia.

### O CONSELHO SUPREMO TRATA DE VARIAS QUESTÕES

*Paris*, 3 (*Recebido á tarde*) — Na sua reunião de hontem, o Conselho Supremo dos Alliados approvou o ponto de vista servio a respeito das minas reclamadas pela Hungria e pela Servia. O Conselho resolveu attribuir a producção das minas [illegible] tendo em consideração as necessidades da Servia.

O Conselho occupou-se ainda do methodo a seguir para permittir á Polonia administrar os territorios occupados militarmente a leste da linha anteriormente demarcada.

*Paris*, 3 (*Recebido á tarde*) — [illegible] Cecil Harmsworth, sub-secretario das Relações Exteriores da Inglaterra, declarou na sessão de hontem da Camara dos Communs [illegible] abastecimento da Rumania.

E' necessario observar que o Conselho Supremo dos Alliados é o unico no momento que tem autoridade bastante para tomar semelhante medida. [illegible]

*Paris*, 3 — O Conselho Supremo [illegible] nota á Allemanha [illegible] clausulas do tratado de paz.

Decidiu [illegible] ampliar o prazo concedido á Rumania para replicar á ultima nota dos alliados [illegible] que lhe fôr concedido.

### O MERCADO AMERICANO

*Chicago*, 3 — Mercado de cereaes [illegible]

### CRISE NO GABINETE TCHECO-SLOVACO

*Praga*, 3 — Em consequencia do afastamento dos socialistas nacionaes da coalisão governamental [illegible] nova crise no gabinete da Tcheco-Slovaquia.

E' possivel que o actual gabinete [illegible] com elementos mais [illegible] servadores.

## A RATIFICAÇÃO DA PAZ

### A ALLEMANHA ESTA' DISPOSTA A NÃO ASSIGNAR O PROTOCOLLO

PARIS, 3 — O governo allemão acaba de notificar á Conferencia da Paz de que não está disposto a assignar o protocollo que lhe foi apresentado pelos alliados, e que torna effectivo o Tratado de Paz.

Sómente hoje se soube que o sr. von Lersner, chefe da delegação allemã, conferenciára ante-hontem com o sr. Dutasta, secretario geral, dizendo-lhe então que o seu paiz estava decidido a não assignar o protocollo.

A questão que parece mais ter chocado os representantes allemães se refere ao julgamento de officiaes allemães, accusados de crimes na França e na Belgica.

Não ha indicações de ter chegado a esta cidade qualquer informe sobre a disposição da Allemanha de modificar a sua attitude a respeito. A sua decisão de não assignar o protocollo foi tomada, depois de combinações havidas em Berlim, nesses ultimos quinze dias.

O juizo de observadores competentes expresso a outros membros da Conferencia da Paz é que o insuccesso dos Estados Unidos, na ratificação do Tratado da Paz, modificou completamente a situação na Allemanha. Estes observadores affirmam que, emquanto a grande maioria dos allemães, antes do adiamento das sessões do Senado americano, desejava a ratificação do tratado tão cedo quanto possivel, agora esta mesma maioria, mudou de pensamento, e está apoiando vivamente o governo, na sua resistencia ás exigencias dos alliados, com relação ás indemnisações pelo afundamento de Scapa-Flow.

### AS TOURADAS NO MEXICO

*Mexico*, 3 — A Camara dos Deputados votou hoje um projecto de lei restabelecendo as touradas, em todo o paiz, revogando assim uma prohibição presidencial decretada no anno de 1915.

### ASPECTOS DE REIMS — O "HOTEL BRISTOL" DE PARIS

PARIS, novembro — (*Correspondencia da "Associated Press"*) — Apezar das extraordinarias difficuldades no que se prende ao trabalho e aos transportes, os exportadores de champagne de Reims estão desenvolvendo seu commercio. Cinco vagões de champagne foram despachados na ultima semana para a America do Sul e uma quantidade igual para a Alsacia-Lorena.

Um correspondente que se acha em Reims escreve que [illegible] a vida na cidade, para a qual 65.000 dos seus antigos habitantes já voltaram, continúa a ser muito difficil. O povo vive ainda junto, em compartimentos e porões [illegible] lampadas de azeite. São para invejar muito aquelles, cujas velhas habitações ainda têm de pé as paredes até á altura do primeiro andar. [illegible]

A illuminação publica é provisoria [illegible]

A commissão organizada para a reconstrucção de Reims tem deante de si uma tarefa enorme a executar.

Um dos mais famosos dos velhos hoteis de Paris, o "Bristol", foi adquirido, ao que se annuncia, pela Bankers Trust Co., de Nova York. Situado na parte meridional da Place Vendôme, o "Bristol" era muito conhecido pelo esplendido mobiliario de seus commodos particulares, decorados, segundo o estylo [illegible] Eduardo VII, da Inglaterra, mantinha sempre [illegible] hotel um commodo particular.

Comquanto sejam necessarias transformações para o seu novo fim, a sua fachada não será modificada, devido a uma lei franceza, que prohibe qualquer alteração nas fachadas das casas que dão para a Place Vendôme.

### O MAESTRO CAMPANINI

*Chicago*, 3 — O director da Companhia da Opera de Chicago, sr. Campanini que se achava gravemente enfermo com uma pneumonia, [illegible] hoje, segundo noticias publicadas.

### A QUESTÃO DO ADRIATICO

#### O "Popolo Romano" diz que os governos inglez e francez mantêm uma attitude favoravel á Italia

*Roma*, 2 — (*Recebido á tarde*) — O "Popolo Romano" diz que em noticias recebidas de Londres e Paris confirmam a attitude favoravel dos governos francez e britannico, em relação á Italia, quanto ás suas aspirações sobre Fiume e o Adriatico e demonstram tambem a firme intenção desses dois governos de sustentarem os propositos do governo italiano, reclamando uma rapida solução desses problemas vitaes.

O "Corrieri della Hera" e outros jornaes protestam vehementemente contra a attitude do correspondente da Agencia Reuter, que espalha boatos graves e perigosos e reclama a sua expulsão da Italia.

### A SITUAÇÃO OPERARIA NOS ESTADOS UNIDOS

*Washington*, 3 — Uma grande parte da mensagem enviada pelo presidente Wilson ao congresso refere-se ao estudo da situação operaria. O presidente recommenda a elaboração de uma legislação capaz de melhorar as condições do trabalho e de democratizar genuinamente a industria.

A uma certa passagem diz: "A semente da revolução é a repressão". A mensagem diz que o pacto da Liga das Nações estabelece principios relativos ao trabalho que podem offerecer uma conciliação industrial. "Nenhum outro caminho se nos mostra", diz esse documento.

"O governo necessita reconhecer os direitos de se reunirem os homens livremente para fins humanos. O trabalho precisa ser tratado com maiores concessões."

Falando das prescripções do governo a respeito da greve do carvão, diz: "O direito individual da greve é inviolavel e não deve ser entravado pelo governo, mas ha um direito predominante: é o do governo proteger todo o seu povo, ainda que esta protecção vá contra as aspirações de uma classe".

Referindo-se ao radicalismo e á sua doutrina, a mensagem diz:

"A Russia hoje, com as suas lutas sanguinolentas e o dominio do terror é um triste exemplo do que seja o poder na mão das minorias.

Ha entre nós alguns elementos que pretendem, por uma acção directa, sobrepor á sua vontade á das minorias. Não nos importa qual seja esta minoria, o capital ou o trabalho qualquer que ella seja, é indifferente. "A mensagem diz que os processos de ordem e dentro da lei são os unicos capazes de obter auxilio e reformas, accrescentando: "Aquelles que propoem qualquer outro methodo de reforma são inimigos do paiz. Acautelemo-nos contra os que preferem o caminho, mais curto da desordem e da revolução".

### GRÈVE NA HESPANHA

*Paris*, 3 (Recebido á tarde) — Dizem de Malaga que a grève alli irrompida, que era até agora parcial, se tornou geral de hontem para hoje.

### O RESURGIMENTO DA MARINHA MERCANTE ALLEMÃ

*Berlim*, 3—Os circulos navaes do paiz atravessam actualmente uma phase de grande e intensa actividade. Assim é que, brevemente, serão entregues ao serviço da carreira Bremen-Nova York os novos transatlanticos "Bismarck" e "Colombus", ambos de grande calado e deslocando, o primeiro 50.000 e o segundo 60.000 toneladas e dispondo de excellentes accommodações para passageiros de todas as classes. Além desses, estão se construindo outros navios, de menor tonelagem, o que vale por um indicio seguro do resurgimento da marinha mercante allemã.

### A CRISE RUSSA

#### Os bolshevikis occuparam mais uma cidade na Siberia

*Nova York*, 3 — Um radiogramma retardado, procedente de Omsk, com data de 28 de novembro, diz que os bolshevikis occuparam Tatarskaya, a 100 milhas a léste de Omsk.

O consulado norte-americano e a séde da Cruz Vermelha, evacuaram Tomsk.

*Berna*, 3 — A missão ukraniana daqui, foi informada de que as forças ukranianas do general Petlura, depois de violentos combates contra as tropas do general Denikine, conseguiram capturar as tres cidades de Ekaterinoslav, Postalva e Perditcheff, juntamente com muita munição de guerra e viveres.

O governo da Ukrania annuncia que dois grandes exercitos, o desse paiz e o da Gallicia estão combatendo de commum accordo contra o general Denikine.

*Washington*, 3 — Noticias officiaes recebidas pelo Ministerio das Relações Exteriores referem a formação de um novo gabinete pelo governo do almirante Koltchak. O titular do Interior sr. Victor Papeliayev é o primeiro ministro do novo gabinete. O ministro do Commercio sr. Tretiekof, está interinamente na pasta das Relações Exteriores, tendo sido nomeado ministro da Guerra o general Khangine.

*Irkustk*, 3 — Na reunião de Altai, está se verificando um levantamento geral dos camponezes contra os bolshevikis. Os camponezes de todas as edades estão se juntando, conseguindo organizar um destacamento militar.

*Stockholmo*, 3 — O "Svenska Dagblad" publica no seguinte telegramma recebido de Reval:

"As tropas maximalistas, estes ultimos dias, teem desfechado violentos ataques contra as posições esthonianas, sobretudo na frente de Narva, onde trinta e oito regimentos "vermelhos", concentrados ao longo do rio Luga, atacaram doze regimentos "brancos". Todos os ataques foram repellidos com perdas consideraveis para os vermelhos."

### UM VELHO CABO DE GUERRA

#### O marechal von Mackenzen chegou a Berlim

*O marechal Mackensen*

*Londres*, 3 — Informam de Berlim que o marechal von Mackensen chegou hontem áquella capital, tendo recebido durante a viagem grandes demonstrações de sympathia popular.

### A QUESTÃO IRLANDEZA

*Londres*, 3 — O sr. Bonnar Law, orador do governo, falando hoje, na Camara dos Communs, replicando a uma interpellação, disse que o primeiro ministro sr. Lloyd George não fizera nenhum empenho junto aos delegados norte-americanos á Conferencia da Paz, para que a questão da Irlanda não fosse resolvida pela dita conferencia.

O sr. Bonnar Law declarou mais ser intenção do governo britannico estudar e resolver a questão da Irlanda na base do "home rule", logo depois da assignatura do rtatado de paz.

### O GABINETE INGLEZ TRATA DA SITUAÇÃO NA IRLANDA

LONDRES, 3 — A situação da Irlanda foi o principal assumpto na reunião do gabinete, hontem. Estiveram presentes quasi todos os ministros, inclusive o visconde French, lord governador da Irlanda; conde Curzon, ministro das Relações Exteriores; Balfour, lord presidente do Conselho; Mr. Churchill, secretario da Guerra; Montagu, secretario das Indias.

### A SITUAÇÃO NO BALTICO

#### Os representantes da Allemanha vão retirar-se da Lettonia

*Londres*, 3 — (*Recebido á tarde*) — Os jornaes annunciam que todos os navios allemães que se achavam retidos em Reval foram postos em liberdade e que os representantes da Allemanha em Riga e Libau vão retirar-se da [illegible]

### AS RELAÇÕES YANKEE-MEXICANAS

#### O Senado mexicano entrega a solução do incidente Jenkins ao presidente Carranza

*Mexico*, 3 — Numa sessão secreta do Senado, hontem, foi entregue inteiramente ao presidente Carranza a solução das difficuldades existentes entre os Estados Unidos e o Mexico.

Nesta sessão foi declarada que as relações entre os dois paizes eram sensivelmente delicadas.

*Washington*, 3 — O senador republicano Fall, presidente da commissão do Senado encarregada de estudar a situação do Mexico propoz no Senado uma resolução mandando ao presidente Wilson cortar as relações diplomaticas com aquelle paiz.

### PROROGAÇÃO DE PRASO PARA UM EMPRESTIMO ALLEMÃO

*Berlim*, 3 — O tempo de prazo para o emprestimo de cinco bilhões de marcos foi adiado para o dia 10 do corrente. O "Vossiche Zeitung", diz que isto confirma a crença geral de que o emprestimo foi um insuccesso.

### O CASO DE SHANTUNG

*Paris*, 3 — Sob a sugestão do ministro chinez em Roma, a Camara dos Deputados da China enviou ao Senado dos Estados Unidos, um radiogramma, congratulando-se pela reserva feita no tratado de paz, referente á clausula que dispõe sobre a cidade de Shantung.

### O CAUDILHO PANCHO VILLA PERSEGUIDO

*Galveston*, 3 — Segundo uma declaração feita pelo consul mexicano em Fierra, o qual disse ter sido informado hoje, cinco mil soldados de cavallaria mexicana, repartidos em cinco divisões, estão perseguindo activamente o caudilho revolucionario Pancho Villa.

### O SENADO AMERICANO DETERMINA UMA INVESTIGAÇÃO

*Washington*, 3 — O Senado ordenou hoje uma investigação severa sobre a Commissão Federal do Commercio, contra a qual fez o senador republicano Watson accusações de ser bolsheviki e socialista.

Os investigadores vão estudar o procedimento da commissão com relação aos seus interesses commerciaes e quanto ao seu valor como agencia federal.

### O SR. BARROS MOREIRA CHEGOU A BRUXELLAS

*Bruxellas*, 3 — O dr. Barros Moreira, embaixador do Brasil, chegou hoje a esta capital. E' provavel que ainda esta semana o embaixador Barros Moreira seja recebido pelo rei Alberto em audiencia para entrega de credenciaes.

### CONFERENCIA INTERSCANDINAVA DO TRABALHO

*Copenhague*, 3 — Communicam de Malmoe que os partidos Social-Democrata e as Trade Unions da Noruega, Suecia e Dinamarca foram convidados a tomar parte na Conferencia Interscandinava do Trabalho a realizar-se nesta capital em 21 do corrente.

### AS RELAÇÕES ENTRE A FRANÇA E O VATICANO

*Paris*, 3 (Recebido á tarde) — Segundo informa o "Intransigeant", a questão do restabelecimento de relações entre a França e o Vaticano será apresentada á nova Camara e provavelmente resolvida no sentido affirmativo.

## Noticias de Portugal

*Lisboa*, 2 — O sr. Bento Carqueja realiza amanhã uma conferencia sobre a "Terra Portugueza." Essa conferencia será illustrada por meio de projecções luminosas.

*Lisboa*, 2 — O Congresso Nacional inaugurou a sessão legislativa.

A Camara dos Deputados reelegeu para o cargo de seu presidente o dr. Domingos Ferreira.

*Lisboa*, 2 — Regressou de Coimbra, o dr. Antonio José de Almeida, presidente da Republica, que foi recebido na estação por todos os membros do Ministerio, generaes commandantes dos corpos da guarnição desta capital e outros altos funccionarios.

Ao sair da estação do Rocio e durante todo o trajecto até palacio de Belém, o dr. José de Almeida foi alvo de grandes ovações por parte da população.

*Lisboa*, 3 — Causou grande sensação nesta cidade a publicação feita pelo "Diario de Noticias" de uma carta dirigida pelo ex-rei d. Manoel ao preso politico capitão Ayres Ornellas, manifestando-se magoadissimo com o procedimento dos *integralistas* desligando-se do ex-monarchico, por motivo da resposta que deu aos delegados *integralistas*, em setembro ultimo.

Nessa carta o ex-rei de Portugal dirige um appello a todos os portuguezes, indistinctamente, para que se unam por um unico ideal a patria, e reprova qualquer movimento que se projecte em favor da restauração do regimen decaido.

*Lisboa*, 3 — Procedente do Rio de Janeiro, chegou a esta capital o dr. Monjardino, que teve festiva recepção por parte dos seus collegas e da alta sociedade.

*Lisboa*, 3 — Entrou hoje no Tejo o vapor portuguez "Porto Alexandre", que esteve detido em Suanses e foi restituido a Portugal por sentença recentemente proferida pelo Tribunal de Londres.

## O COMMISSARIADO

### A Camara rejeitou por 103 votos contra 14 o véto ao projecto que o extinguia

A Camara rejeitou hontem, por 103 votos contra 14, o *véto* do sr. Delfim Moreira ao projecto que declara extincto o Commissariado de Alimentação Publica. O projecto era o seguinte:

"O Congresso Nacional resolve:

Art. 1º — E' declarado extincto o Commissariado de Alimentação Publica.

Art. 2º — As funcções attribuidas até hoje por lei ao mesmo Commissariado passarão a ser exercidas pelos actuaes orgãos da administração publica, no todo ou em parte, a juizo do presidente da Republica — em qualquer emergencia em que se tornem necessarias para evitar especulações sobre a alta de preços, para a defesa e segurança da Republica e para a exacta satisfacção dos nossos deveres internacionaes, em relação ao abastecimento dos paizes alliados.

Art. 3º — Revogam-se as disposições em contrario."

O sr. Delfim Moreira justificou o *véto*, dizendo-o inutil porque num dos artigos do decreto que creou o Commissariado se encontra disposição semelhante á de que era objecto o projecto. Accrescenta: "Esta circumstancia torna inutil o projecto, visto que a lei existente já confere ao poder executivo a faculdade de passar aos "actuaes orgãos da administração, a juizo desse mesmo poder, as funcções a cargo do Commissariado Geral de Alimentação Publica, faculdade aquella que equivale a de poder supprimir o mesmo Commissariado, pois que não se poderia conceber a existencia daquelle orgão administrativo uma vez que o poder executivo passasse a outro — como lhe é facultado — as respectivas funcções."

A commissão de constituição da Camar opinou pela rejeição do *véto* depois de mostrar a differença entre os dois textos, o do artigo referido e do projecto. E disse que o projecto era de maior efficacia e mais garantidos dos interesses nacionaes.

O parecer diz mais:

"O instrumento mais commum de que têm elles lançado mão, em quasi todos os paizes, para defesa principalmente das populações respectivas contra os effeitos que de taes perturbações resultam para o abastecimento dos mercados e contra a insaciavl ganancia dos *profiteurs* tem sido, justamente a manutenção dos apparelhos de excepção ou do *contrôle* commercial directo pela administração anteriormente creados em plena guerra.

Assignado o tratado de paz, se o projecto não fôr traduzido em lei, virtualmente revogada como ficará a lei n. 3.533, estaremos inteiramente desarmados contra os perigos e ameaças, que a inspiraram mas que não terão desapparecido por completo."

Figurava o *véto* no quadragesimo logar da ordem do dia da sessão de hontem. O sr. Mauricio de Lacerda agitou o caso, levando a Camara a se pronunciar a respeito por meio de um requerimento de preferencia para sua immediata votação. Justificou-o e a preferencia foi concedida.

Para encaminhar a votação falaram os srs. Mauricio de Lacerda, Andrade Bezerra e Josino de Araujo, tendo o sr. Prudente de Moraes Filho dado explicações sobre materia juridica.

O sr. Mauricio estudou longamente o problema, e referiu-se á ultima mensagem do sr. Epitacio. A Camara ou rejeitava o *véto*, approvando o projecto, ou o repudiava, approvando o *véto*. Outro não podia ser seu voto.

O sr. Jesuino de Araujo mostra a necessidade de ser mantido o Commissariado, e fez um appello á Camara para que approvasse o *véto*.

De accordo com o Regimento, foi então feita a chamada, respondendo *sim* os deputados que approvaram o projecto e rejeitaram o *véto*, e *não* os que rejeitaram o projecto e approvaram o *véto*.

Responderam sim os srs.:

Dorval Porto, Ephigenio de Salles, Monteiro de Souza, Antonio Nogueira, Souza Castro, Dionysio Bentes, Justiniano de Serpa, Bento Miranda, Chermont de Miranda, Prado Lopes, Colares Moreira, Rodrigues Machado, Pires Rabello, Felix Pacheco, João Cabral, Herminio Barroso, Marinho de Andrade, Thomaz Rodrigues, Thomaz Accioly, Thomaz Cavalcanti, Osorio de Peiva, Ildefonso Albano, Frederico Borges, José Augusto, Alberto Maranhão, Cunha Lima, Oscar Soares, Octacilio de Albuquerque, Balthazar Pereira, Eduardo Tavares, Pioravanti, Corrêa de Britto, Pereira de Lyra, Estacio Coimbra, Pedro Corrêa, Luiz Silveira, João Menezes, Rodrigues Doria, Manoel Nobre, Deodato Maia, Mario Hermes, Leoncio Galvão, Pacheco Mendes, João Mangabeira, Raul Alves, Torquato Moreira, Elpidio Mesquita, Rodrigues Lima, EngenioTourinho, Monjardim, Antonio Aguirre, Heitor de Souza, Rocha Miranda, Sampaio Corrêa, Mendes Tavares, Themistocles de Almeida, Buerque de Nazareth, Ramiro Braga, José Moraes, Mario de Paula, Teixeira Brandão, José Gonçalves, Herculano Cezar, Augusto de Lima, Albertino Drummond, Ribeiro Junqueira, Silveira Brum, Antonio Carlos, Emilio Jardim, Americo Lopes, Gomes Lima, Landulpho Magalhães, Odilon de Andrada, Antero Botelho, Lamounier, Bueno Brandão, Josino de Araujo, Moreira Brandão, Raul Sá, Paoliello, Waldemiro Magalhães, Jayme Gomes, Alaor Prata, Honorato Alves, Teixeira Braga, Cezar Vergueiro, Palmeira Ripper, José Lobo, Pedro Costa, Carlos de Campos, Arnolpho Azevedo, Olegario Pinto, Tullo Jayme, Pereira Leite, Luiz Xavier, Eugenio Muller, Celso Bayma, Vespucio de Abreu, Carlos Pennafiel, Marçal Escobar, Octavio Rocha, Joaquim Osorio, Carlos Maximiliano. (103).

Responderam *não*, os srs.:

Herculano Parga, José Barreto, João Elysio, Gonzaga Maranhão, Alexandrino da Rocha, Andrade Bezerra, Costa Rego, Leão Velloso, Piragibe, Lengruber Filho, Verissimo de Mello, Mauricio de Lacerda, Raul Cardoso, Prudente de Moraes Filho. (14).

### A reunião conjunta das commissões de constituição e finanças

Estava annunciada para hontem a reunião conjunta dessas commissões, afim de ouvir o parecer do sr. Cunha Machado sobre a ultima mensagem presidencial referente ao augmento excessivo dos generos de primeira necessidade.

Devido ao voto da Camara rejeitando o *véto* ao projecto que extinguia o Commissariado, a reunião foi adiada para hoje.

O sr. Cunha Machado que já havia terminado seu parecer, deixou-o de apresentar por ter necessidade de alteral-o em vista da resolução de hontem.

Hoje s. ex. apresentará seu parecer.

**Assignaturas**

Aos nossos amigos e assignantes pedimos mandarem reformar as suas assignaturas até 31 do corrente, afim de ser regularisada a expedição da folha.

Apezar do grande augmento no custo de todo o material que empregamos, principalmente o do papel que, mesmo terminada a guerra, continúa em alta, attingido a mais do dobro do antigo custo, continuamos a manter os mesmos preços até agora adoptados para as nossas assignaturas, isto é:

ANNO. . . . . 30$000
SEMESTRE. . 18$000

As assignaturas começam e terminam em qualquer época.

As importancias podem ser remettidas em cartas registradas, — com valor declarado, — ou vale postal ao gerente desta folha V. A. Duarte Felix.

### A SERVIA NÃO ABANDONARA' OS SEUS ALLIADOS

*Paris*, 3 — O principe regente da Servia declarou a um redactor da Agencia Havas que a Servia jamais se desviará do seu caminho historico e observará durante a paz os mesmos principios de conducta a que obedeceu no decurso da guerra, conservando-se fielmente ligada aos seus amigos e alliados e executando lealmente as suas obrigações.

O principe accrescentou que tinha vindo a Paris para tentar fazer comprehender aos alliados que não era licito exigir do povo da Servia que assignasse compromissos apresentados á ultima hora, mormente no que concerne ás reparações, pois cumpria ter sempre presente no espirito o principio de que ninguem é obrigado a fazer o impossivel.

### UM ACCORDO ENTRE OS ESTADOS BALKANICOS

*Paris*, 3 — O "Temps" publica hoje a entrevista que um dos seus redactores teve com o sr. Strambuliski, chefe da delegação bulgara á Conferencia da Paz, a respeito de uma informação aqui publicada e na qual se dizia constar que o referido delegado tivera uma entrevista com o presidente do conselho da Servia.

O sr. Strambuliski desmentiu essa informação, declarando que não tinha o menor fundamento. Accrescentou que a Bulgaria poz no primeiro plano das sua preoccupações da hora presente o estabelecimento de um accordo entre os Estados balkanicos, porque entendia ser esse o unico meio de tornar effectiva a paz no Oriente da Europa. Sobre esse assumpto, o sr. Strambuliski tinha escripto ao sr. Clemenceau e aos presidentes dos conselho dos outros Estados balkanicos e contava que o seu appello seria attendido.

O chefe da delegação bulgara terminou affirmando que seu paiz executará lealmente as condições impostas, convencido como está de que só essa lealdade de conducta é que lhe permittirá obter um dia a revisão de certas clausulas do tratado particularmente dolorosas para a Bulgaria.

### O GABINETE BELGA

*Bruxellas*, 3 — O rei recusou acceitar os pedidos de demissão apresentados pelo sr. De Lacroix e outros membros do ministerio.

O gabinete fica, pois, assim, definitivamente reorganizado.

# OS SALESIANOS EM MATTO-GROSSO

Coincidindo com as festas commemorativas do bi-centenario do Estado, realizam os salesianos de Matto Grosso, nestes primeiros dias de novembro em Cuyabá, um congresso de seus cooperadores.

Essa reunião valerá por uma revista das innumeras obras realizadas pelo zelo daquelles missionarios e como um concerto de vistas sobre o vasto programma ainda a realizar. Quanto ao que já está conseguido, póde-se bem apresentar como symbolo a doce obstinação apostolica de d. Antonio Malan, que se retira da chefia da missão mattogrossense, depois de ahi prestar inestimaveis serviços, para posto de maiores responsabilidades, a prelazia do Araguaya, onde esses serviços á causa da civilização e da religião, ainda maiores, se possivel. No que toca ao programma a executar, póde bem ser garantia segura do mais feliz e pleno exito a intelligencia operadora, o fino tacto de diplomata e o infatigavel espirito de caridade desse sacerdote que todo o Rio conhece, o padre Pedro Massa, Procurador dos salesianos no Rio de Janeiro e fundador do curato de Santa Thereza, deixou entre nós o padre Massa traços inapagaveis de seu extraordinario poder de organização, construindo em pouco tempo a bella matriz daquelle aprazivel bairro, creando e mantendo escolas, pharmacia e cozinha para os pobres e varias associações e sodalicios de devoção. Cuidou a um tempo, como bom discipulo de d. Bosco, o grande apostolo da educação popular christã, do pão do corpo e do espirito, reunindo e multiplicando energias para a obra do bem.

Não haverá um mattogrossense que não conheça e bem diga a acção civilizadora dos salesianos, em seu Estado. Uma ligeira vista sobre os varios emprehendimentos que elles ali abnegadamente vão desenvolvendo, convencem da justiça desse reconhecimento collectivo. Em Cuyabá o Lyceu Salesiano, com seus tres cursos, gymnasial, profissional e recreatorio dominical, celebrou este anno, a 25 de janeiro, o 25º anniversario de sua fundação. Nesse periodo de fecundissimo labor, deu assistencia educacional a 698 alumnos internos, dos quaes 498 gratuitos, e 4.988 externos, dos quaes 567 gratuitos. Em Corumbá, o Collegio Santa Thereza, conta 21 annos de funccionamento, com uma matricula, em 1918, de 221 alumnos, divididos pelos differentes cursos. Na villa de Araguaya vae-se desenvolvendo uma outra casa de educação, fundada ha tres annos. Em Coxipó da Ponte, uma modesta escola agricola inicia na aprendizagem da lavoura jovens indios cathechizados e orphãos, vindos das cidades. Em Palmeiras, a Colonia Agricola-Industrial, á entrada do sertão inexplorado, é, com suas possantes e aperfeiçoadas machinas movidas a electricidade, uma colmeia de actividade productora. E mais a dentro, nos mysterios das selvas, são as colonias de S. José, no Sangradouro; do Sagrado Coração, em Barreiro; e o nucleo Bariga-ino, nas proximidades desta colonia; nos quaes os missionarios se entregam aos nobres officios de cathechese dos selvicolas.

Esta ultima parte da obra educadora dos salesianos é innegavelmente a mais bella e mais util, contando em seus esplendidos resultados a pacificação dos Bororós. Digna de todos os encomios é a dedicação evangelica do actual director da Colonia do Sagrado Coração, padre Antonio Colbacchini, achando lazeres no meio de seus fatigantes trabalhos para realizar esforços por vastas zonas desconhecidas do sertão, enriquecendo com dados e observações seguras a geographia daquella região. E' de grande interesse a descripção da viagem feita por aquelle missionario, de Barreiro á antiga villa de Sant'Anna dos Araes, seguindo o antigo roteiro de Alvaro Rodrigues, a que se refere Couto de Magalhães, em seu livro "Viagem do Araguaya". A zona explorada abrange uma extensão de 5.000 kilometros quadrados, quasi toda desconhecida, tendo sido nella feito o levantamento de varios rios.

E porque a cathechese dos indigenas é o mais bello florão da obra missionaria dos salesianos, grande e merecida sympathia vae despertar a contribuição do padre Colbacchini ás festas do bicentenario mattogrossense; com o minucioso estudo que escreveu sobre "A Tribu dos Bororós", agora traduzido por Felicio dos Santos e publicado em formoso livro.

O sentimental merito desse trabalho é sua absoluta sinceridade. Em estylo simples e corrente, descreve o padre Colbacchini a vida e costumes da humilde e desprezada gente em cuja evangelização tem despendido o melhor de suas energias. [illegible] autor, que se revela escriptor de merito, interessar a quantos o lêem. Mesmo aos que, como eu, nem entendem da materia, essa leitura é empolgante, prendendo com agrado a attenção da primeira á ultima pagina; e, o que mais é, despertando uma sincera sympathia pelos desafortunados irmãos que levam sua vida ignorada nas selvas do nosso "hinterland".

Teria prazer em reproduzir aqui alguns trechos desse livro para justificar o que digo. Bem melhor será, entretanto, que os que se possam interessar, nesse assumpto, por si mesmo delle se inteirem, lendo-o. Num tempo em que tanto se fala em nacionalismo, não sei de melhor propaganda, no sentido de incutir amor mais consciencioso e reflectido pelo nosso paiz, do que um mais perfeito conhecimento de nossos indios e a certeza de que elles, ao contrario do que se pensa, são perfeitamente capazes de se integrar na civilização. O livro do padre Colbacchini demonstra e convence, com factos, [illegible] as nossas infortunados selvicolas brasileiros á obra transformadora que os missionarios dirigem, levando-os á vida nova através os principios do Evangelho.

Deixando para outra destas chronicas o exame mais detalhado do livro, para o qual reclamo a attenção dos que se [illegible] por sua intelligencia, como criticos; e, o que mais é, pelo coração, como bons [illegible] de obras e apostolado social; quero apenas [illegible] uma bella passagem em que se [illegible] solicitude com que os caciques dos bororós [illegible] tradições de sua raça, instruindo a tribu [illegible] as glorias dos maiores. E' uma das mais impressionantes paginas desse livro, a que se segue:

"E' [illegible] a tarde, depois do [illegible] ao escurecer, os homens após uma jornada de caça [illegible] da aldeia, [illegible] do seu bac managejeu [illegible] (casa de orações). Accesos [illegible] estiram-se em redor della, divididos segundo as regras do totem delles. Falam, narram as peripecias do dia, contam factos e trocam impressões, sempre sobresaindo a voz forte e sonora, a voz do chefe ou cacique que dá todas as ordens, avisos, advertencias, conselhos; ou então expõe em voz alta e clara as antigas tradições narrativas, as velhas lendas, os factos dos heroes, os mythos. E por serem religiosamente escutadas por todos, as suas crenças são transmittidas conservando-se intacta a tradição. Serões de historia, narrações de commentarios e de antigas evocações, que ao som do calão cadenciado, singular e harmonioso das palavras e phrases do cacique, em sua lingua tão phantastica, expressiva e imitativa [illegible] de antigas glorias, passados louros, risonhos casos, de valentia e liberdade, accordam em todos os espiritos a historia, fazem vibrar suas almas selvagens. [illegible] largos traços as avitas tradições. E assim se formam sempre melhor e sempre se sentem mais filhos da indomita tribu dos Orari mogu doge, que a perda do sangue abateu, que [illegible] talvez, mas não venceu."

Na apresentação desse livro ao publico brasileiro, empregou Felicio dos Santos a graça e leveza de seu inimitavel estylo. Nenhum melhor interprete para o pensamento do missionario das selvas que a palavra desse homem que, [illegible] e seis annos de edade, conserva o ardor combativo e a suggestiva confiança da mocidade, tendo empregado completo abandono de sua pessoa á causa, a que se entregou, da organização da imprensa catholica no Brasil.

Na minha gratidão de brasileiro as generosas dedicações dos evangelizadores dos sertões e da cidade, o padre Colbacchini e Felicio dos Santos, se integram, completando-se. Meu impeto seria, neste instante, beijar-lhes as mãos, a ambos. Só posso lhes render adequado tributo e expressivo signal de meu reconhecimento e admiração.

ANDRADE BEZERRA

# A MODA

Alguns ministros protestantes, encontrando-se com o clero catholico na encruzilhada da Moral que lhes é commum, lançaram condemnação maior aos exageros da actual indumentaria feminina.

Neste particular, [illegible] chegaremos a verificar que todas as religiões, que sobre a terra, se disputam o papel de guia unico do caminho do Céo, todos os credos inclusive o dos incréos, accordam no considerar immoral a moda de hoje, com a sua deficiencia de tecidos industriaes e a sua prodiga exhibição de tecido mollecular epidermico.

Não posso negar razão a tanta gente boa, embora desgostando a gente melhor, a do sexo opposto; [illegible] é impossivel que estejam errados censores, tão dispares em mil pontos de vista, e que neste momento se encontram accordes no gesto condemnatorio á pouca roupa das damas.

Apenas repugna-me adoptar o nome com que baptisam o peccado novo — se é que peccados podem ser baptisados: — immodestia.

Porque immodestia é synonimo intimo de vaidade e esta se traduz, nas mulheres, pelo abuso dos estofos caros; pela demasia de fazendas que no tempo das Maintenon, das Montespan, das Pompadour, só em caudas, fofos e refolhos davam com que cobrir um corpo de exercito.

A "melindrosa" e a "espantosa" modernas são bem diversas de suas pentavós, no capitulo da elegancia; contentam-se com pouco, com pouquissimo; são minimalistas em pannos e babados; pouco forneceriam ao Fisco se lhes cobrasse imposto sobre as "rendas".

Será justo chamar-lhes immodestas?

Ao contrario; de invaidosas, chamal-as-ia eu, se me dessem habeas-corpus para o neologismo.

Avaliando instinctivamente — de que não é capaz o instincto feminino! — a deficiencia de producção fabril post-bellum, a falta de materia prima, as greves dos tecelões, a crise dos transportes e outras que taes decorrencias da victoria da Civilização, a mulher quiz trincar o fruto amargo que a serpente da guerra offerecera ao seu companheiro; reproduziu-se, [illegible] scena celebre dos [illegible] do mundo; e Eva-1919 despojou-se de suas vestes, tanto quanto [illegible] permittiam os preceitos hygienicos, inexistentes em 4004 A. C.

De facto, o problema indumentario [illegible] clareza geometrica: trata-se de cobrir com a menor quantidade de estofo a maxima superficie de corpo feminino; ora, este é geometricamente irregular, para gaudio de nosso senso esthetico, que não supportaria a mulher cubica ou espherica; com difficuldade supportam-se algumas pyramides; e as cubicas chegam a despertar o enthusiasmo dos pintores cubistas.

São estes, porém, casos excepcionaes, de degenerescencia do bom senso, que é o senso commum, tão commum que o tem [illegible] rapaz ou um pobre diabo.

Em regra geral, sendo belleza artistica a asymetria, e não havendo arte-bella maior que a de ser Mulher, são a variedade de diametros do tronco e dos membros, a diversidade de curvaturas, os concavos, os convexos, os altos e os baixos, os cheios e os vasios, que fazem do corpo humano uma obra de arte maravilhosa.

Refiro-me, já se deixa ver, ao humano-feminino, pois o outro foi um simples estudo, um borro, de que Jehovah apenas aproveitou uma costella.

E já agora, agarro-me a essa costella para não naufragar no diluvio biblico e poder voltar á tona do assumpto.

Cobrir com pouca fazenda essas encantadoras irregularidades não foi facil empreza para as costureiras de Paris e outros magazins de modas.

De sorte que, por maior que fosse a pericia que demonstraram, sempre muito ficou por cobrir, exposto aos raios solares, ao brilho das lampadas e aos olhares da concupiscencia.

E' em virtude destes ultimos, — virtude adverbial — que se arrepellam os sacerdotes de todas as religiões, mas o peccado não está, apenas nellas, [illegible] olhares [illegible] devassos que é palavra feia e banalizada pelo numero.

Não fosse a reprovavel curiosidade masculina, no mirar e remirar nudezas, e os ministros e os bispos nada teriam a reprovar, em portuguez classico, a ranzinzar, em brasileiro deschassificado.

Pouco se lhes daria que o sol, no perihelio, mordesse as cutis de carmim, ou que se ferissem, com a resistencia de uns tantos ohms, as luminosas settas do arco voltaico.

Mas é de olhar, sem temor de que os taxem de mal educados, indiscretos, tolos e mais despidos de senso esthetico que as senhoras de linhos.

Foi ainda ha bem poucos dias que um velho, meu velho amigo, respeitavel por muitos titulos, inclusive os da divida publica, me disse a tal proposito, ao sairmos ambos, eu com o frack amarrotado, do Instituto Historico e Geographico.

(Esse detalhe do frack, cito-o para repetir a mim mesmo a lição de que não ha á noite como a cama da gente.)

Dizia-me o velho amigo, conselheiro d'antanho:

— Estes moços não sabem que ha muito mais encanto no que "apenas" se imagina, do que naquillo que "de facto" se vê.

Concordei, porque respeito a velhice institucional e historica, mas não evitei observar-lhe, com a devida venia:

— Conselheiro, mas ellas deixam tão pouco para imaginar-se...

Elle fez um gesto de labios e de hombros que não dizia sim nem não. Comprehendi-lhe a dubiedade porque elle é myope e não vae a bailes desde o da ilha Fiscal.

Caso é que já não creio que haja sermões ou encyclicas capazes de fazer voltar a moda ás mangas-balão de que dizia Arthur Azevedo que, em cada uma das de panno, cabiam vinte da Bahia; nem ás saias de cauda, prestimosas auxiliares da Limpeza Publica.

Quanto ao phenomeno da alta nas saias cabe a maior responsabilidade á Hygiene com a sua inopinada incursão na Bolsa da Moda. Foi ella que, tornando a theoria microbiana mais elastica que a consciencia de um politico, foi, a pouco e pouco, levando as senhoras a fugir com as bainhas ao contacto pestifero do asphalto, levantando-as á altura do tornozello, dahi ao nivel da meia canella, em seguida á altura de um principio, com tendencias para a alta.

Que virá depois? Terão as Ligas pro-Moralidade prestigio bastante para clamar o *"on n'y passe pas"*? Irão as Ligas até ás saias? Ou irão as saias até ás ligas?

Quem nos poderá revelar o futuro?

O futuro que nos poderá revelar?

Fique, porém, claro e definido o meu pensamento neste ponto particular que considero a Moda de hoje a resultante de componentes varias, entre as quaes a crise manufactureira dos tecidos e a theoria microbiana.

Julgo descompassado e desarrazoado intrometter a Moral no assumpto vertente.

A Moral é tudo que ha de mais relativo neste mundo em que tudo é relativamente immoral.

Eu que detesto as citações, mesmo em juizo, citei Augusto Comte, juro que sem querer.

Disse elle, com sisudez philosophica, verde e profunda:

— Tudo é relativo. Eis o absoluto.

O Bom Homem Ricardo já tinha dito em phrase raza e chã como a evidencia:

— Não ha regra sem excepção.

Pois Augusto e Ricardo têm na Moral o melhor argumento em favor de suas gemeas doutrinas.

A Moral é o Relativo-Absoluto; é a Regra furada de excepções, como o é de malhas uma rêde de pesca.

Em materia de nudezas, — a que ora nos preoccupa, — vemos ser moralissimo o nú artistico e super-sem-vergonha o nú-nú, o nú despido de qualquer adjectivo; vemos as senhoras occultarem, em casa, pela manhã, uma pollegada quadrada de epiderme, para logo á noite, no theatro ou no baile, exhibirem dois pés quadrados e duas pernas roliças.

E ahi temos, num caso, a Moral funcção grammatical, — mais ou menos adjectivo — e noutro a Moral — funcção horaria, — dependente da hora da funcção.

De sorte que o Pae e o Marido, conscientes do seu papel de guarda-pelles, têm que andar de relogio em punho ou no punho, como é de moda, a ver que superficie epidermica poderão exhibir a sua cara metade e o seu carissimo rebento.

Situação que os approxima, lamentavelmente, dos amantes da pinga, naquillo que lhes concerne, dentro do horario policial da bebedeira.

Ainda nos tempos da Pudicicia, das gollas afogadas, ou afogantes e das saias varredoiras, sempre se exhibiram á farta, em bailes aristocraticos, os fartos collos desnudos.

Foi Richelieu — e se não foi elle que me perdôe a calumnia, lá da Santa Gloria a que fez jus — que, por fitar com impertinencia certa condessa decotada, ouviu della esta phrase desconcertante:

— Vejo, Cardeal, que está a admirar a minha cruz.

(Ella trazia ao collo um crucifixo de perolas, presente de um judeu. E' historico.)

E o Cardeal que se não desconcertava, nem mesmo com o concerto das Potencias:

— Não, Condessa, por ora observo o Calvario...

E os Calvarios ainda hoje por ahi andam, a perder christãos e judeus. Naturalmente, com a néo-salvação da Terra Santa, com "Jerusalem Libertada" pelos inglezes, tem o Golgotha avenidas novas, expande-se em bairros circumvizinhos, com bosques pittorescos.

Hoje o decote é para a luz meridiana; logo á noite é... é o — não ser.

E é por isso que muito atrapalhado fiquei, quando certa senhora de minha estima me veiu indagar qual a *toilette* que trazia uma sua rival, em bons e poucos roupas, que dera de ser meu vis-a-vis no ultimo banquete do ministro Slovaco.

Não lhe pude responder senão que não sabia, pois tudo quanto a sua dita rival trazia de roupa fôra apenas sob a mesa; e ella foi educação que meus paes me deram andar a espreitar por debaixo dos moveis.

Ella mordeu os labios, com grande inveja dos meus dentes, e sussurrou, pensando em sua propria *toilette*: — E que olhasse! Só lhe veria as meias...

Concluo, em summa, que contra a Moda não ha resistencia nem argumentos. E' o determinismo. Tem de ser ou... de não ser.

Por mais que diminuam as roupas não chegarão a desapparecer completamente, para socego da rua da Paz e da paz de todas as ruas do Universo.

A Moda synthetica é asymptotica: — tende para o nada sem jámais attingil-o.

E, afinal, pensando bem, não temos, os homens, razões para tanto escandalo. Nós nos vestimos muito menos que as mulheres, e, compondo imperfeições ridiculas que os antigos mais sabios e mais estheticos, cobriram com as suas amplas e lindas tunicas.

Bastos Tigre.

# Topicos & Noticias

## O TEMPO

A temperatura maxima, de hontem, nesta capital, foi de 27º,0 e a minima de 23º,1.

Boletim do Observatorio Nacional:

*"Situação geral da atmosphera ás 9 horas de quarta-feira*: — A depressão continental estendeu-se para o sul e léste, abrangendo toda a nossa região e invadindo grande parte da Argentina. Sobre o Rio da Prata jaz muito pequeno anticyclone.

A temperatura média da capital, ante-hontem, dia 2, foi 24º,3 ou 1º,1 acima da normal.

Probabilidades do tempo até ás 16 horas de quinta-feira:

*Estado do Rio* (previsão geral) — Tempo: em geral instavel; trovoadas. Temperatura: ainda em ascensão.

*Districto Federal e Nictheroy* — Tempo: em geral instavel e sujeito a trovoadas (1). Temperatura: ainda em ascensão (2).

Ventos: variaveis (2), com rajadas frescas por vezes (3).

*Escala de probabilidades*:
1) muito provavel;
2) provavel;
3) algumas probabilidades.

NOTA — Serviço telegraphico: nacional e argentino, regular; uruguayo, bom."

## HONTEM

### Cambio

| | 90 D/V. | A' VISTA |
|---|---|---|
| Sobre Londres | 17 3/16 | 17 1/32 |
| " Paris | $373 | $377 |
| " Italia | — | $303 |
| " Montevidéo | — | 3$600 |
| " Hespanha | — | $690 |
| " Suissa | — | $653 |
| " Hamburgo | — | $090 |
| " Nova York | — | 3$559 |
| " Portugal (escudos) | — | 1$471 |
| " Buenos Aires (peso, ouro) | — | — |
| " Buenos Aires (peso, papel) | — | 1$550 |
| " Hollanda (florim) | — | — |
| " Beyruth | — | — |
| " Egypto | — | — |
| " Syria | — | — |
| " Suecia | — | — |
| " Noruega | — | — |
| " Dinamarca | — | — |
| " Austria | — | — |
| " Escandinavia (corôas) | — | — |
| " Bruxellas | — | — |
| " Japão (yen) | — | — |
| " China | — | — |
| *Extremos:* | | |
| Casa matriz | 16 1/4 a | 18 1/4 |
| Bancario | 16 d. a | 17 3/4 |
| *Moedas:* | | |
| Soberanos | — | 19$700 |
| Libras (papel) | — | — |
| Francos (papel) | — | $400 |
| Escudos | — | 1$600 |
| Liras (papel) | — | — |

## HOJE

Na Primeira Pagadoria do Thesouro Nacional pagam-se as seguintes folhas: Fiscaes de Vehiculos, Delegados e Escrivães, Directoria Geral de Estatistica (1ª, 2ª e 3 partes), Pensões Provisorias e Praças de Pret, Reformados da Policia, Inspectoria de Obras Contra as Seccas e Conselho Superior do Ensino, Faculdade de Medicina (1ª e 2ª partes), Directoria de Meteorologia e Astronomia, Instituto de Chimica, Jardim Botanico e Horto Florestal, Museu Nacional, Aposentados da Agricultura e Exterior, Policia (2ª parte), Corpo Diplomatico e Serventuarios do Culto Catholico.

NOTA — Os que deixarem de receber no dia proprio, só serão attendidos do 13º ao 18º dia util.

Pagam-se, na Prefeitura, as seguintes folhas de vencimentos: de Jubilados, referente ao mez de novembro, e das adjuntas de 2ª classe, referente ao mez de outubro.

### Correio

O Correio expede malas pelos vapores: "Itapuca", para Santos, Paraná, Santa Catharina e Rio Grande; "Itajubá", para o Rio Grande do Sul, e "Frisia", para Bahia, Recife, Las Palmas e Europa, via Lisbôa.

### Carne

Para a carne bovina posta em consumo hoje, nesta capital, foi affixado hontem, no Entreposto de S. Diogo, o preço de 1$, devendo ser cobrado ao publico o maximo de 1$200.

Vitellas, a 1$300; porcos, a 1$500, e carneiros, a 2$200.

Foi de verdadeiro panico o dia de hontem no mercado cambial. O City Bank, ao iniciar as operações, affixou a taxa de 18 7/16, emquanto que os outros bancos estrangeiros se atinham á de 18 3/8.

Era a indicação de que continuava a baixa iniciada na vespera, e essa noticia espalhou-se rapidamente. O proprio Banco do Brasil, que tem estado fóra do mercado, e que se conserva acephalo, o que não abona muito a orientação do governo na actual emergencia; esse mesmo acompanhou a baixa, justificando assim uma noticia que corria com certa insistencia entre o commercio da praça. De facto, era voz corrente que o governo paulista, interessado em que se produza a quéda das taxas, a teria effectivamente provocado, auxiliado até pelo nosso primeiro banco nacional.

O commercio, que tem contas a pagar no estrangeiro, deante da alta constante manifestada desde ha certo tempo, conservava-se em espectativa; mas hontem, com as noticias terroristas que circulavam, de que a baixa seria muito grande, affluiu aos bancos, para adquirir cambiaes. Chegou um momento em que só operava o City Bank, cuja taxa era mais favoravel; mas esse mesmo, que viu os seus *guichets* e corredores occupados por uma legião de tomadores, sentiu-se obrigado a restringir as suas vendas e por fim a suspendel-as, pois que lhe era impossivel manter-se em face de taxas perfeitamente nominaes dos demais bancos estrangeiros, secundados pelo do Brasil.

Assim decorreu o dia, em estado de panico, de verdadeira anciedade, não tendo conseguido os tomadores obter a totalidade das letras que requisitavam, pois apenas eram attendidos em quantidades minimas.

Se o governo de S. Paulo está influenciando a situação, inclusive retendo letras de café, de que bem poucas appareceram, será isso um verdadeiro attentado contra as conveniencias nacionaes.

Se, por outro lado, a baixa é provocada pela simples especulação e é um manejo dos que querem a tão cubiçada emissão de papel-moeda, é caso para insistir com o governo para que não attenda a esses exploradores. No final do anno o governo tem de pagar 30.000 contos de emprestimo contraido pelo sr. João Ribeiro, quando ministro da Fazenda, e em janeiro proximo realiza-se o pagamento dos juros das apolices, num total de 25.000 contos. São 55.000 contos que vão entrar nos bancos e na circulação, pelo que a idéa de uma nova emissão obterá assim mais elementos para dever ser repellida.

Em todo o caso, a questão cambial não póde deixar de ser encarada como merece. A oscillação, por emquanto, não é motivo para maiores apprehensões, embora revele a preoccupação de quem tem interesses na baixa. O Banco do Brasil, na conjunctura actual, carece de ter alguem que o dirija, e não póde conservar-se na acephalia em que se encontra.

O presidente da Republica vae enfrentar agora uma situação economica que poderá tornar-se grave, pela intervenção dos especuladores, de sorte que da orientação que s. ex. dér aos negocios bancarios dependerão, por ventura, ou graves prejuizos ou abençoados beneficios para o paiz.

Que fará s. ex.?

A mesa do Senado declarou hontem ao nosso representante junto áquella casa do Congresso que aguarda apenas a terminação do inquerito policial a proposito do roubo de que ali foi victima o deputado Mario Hermes, para punir o servente sobre quem recaem suspeitas, se effectivamente for achado em culpa.

Consta que vae ser nomeado capitão do porto do Pará o capitão de fragata Raul Varella Quadros.

Consta da ordem do dia da sessão de hoje da Camara o projecto de reforma do seu regimento interno.

E' hoje que a cidade ficará desprovida de leite, se o prefeito municipal não modificar as instrucções que deu á directoria da Hygiene.

E' materialmente impossivel dar cumprimento ás determinações do sr. Sá Freire, para que hoje as leiterias estejam preparadas com os devidos machinismos para engarrafar o precioso alimento segundo os preceitos hygienicos.

Apenas um entreposto está funccionando: o da Companhia Salutar, cujo leite aliás, por motivos que ignoramos, não resiste á prolongada demora desde a mungidura nas estações de Palmyra e da Mantiqueira, até ser entregue ao consumo da capital.

O numero de queixosos de que o leite Bol talha, em virtude da acidez, quando os consumidores o fazem ferver, é já bastante sensivel. Defeitos do preparo? Não sabemos.

Todavia, o entreposto do leite Bol é o unico que está funccionando, porque teve a felicidade de adquirir os machinismos que pertenciam á Mondia. Esse entreposto, trabalhando desde ás onze horas da noite, que é quando recebe o leite, até ás 6 da manhã seguinte, só pode preparar e engarrafar no maximo nove mil litros, correspondentes a dezeseis mil garrafas dos varios formatos: litros, meio litros e quartos. Ora, o consumo diario actual da capital é de 70.000 litros de leite importado. Faltam 60.000, que não poderão ser manipulados e engarrafados nos termos da lei, pelo que os leiteiros serão forçados a suspender as suas requisições, ou a mandal-as converter em manteiga, ou ainda a fechar os seus estabelecimentos.

O sr. Sá Freire andou hontem em peregrinação pelas leiterias, talvez provocado pelas considerações que hontem publicámos, e póde verificar a exactidão do que dissemos, pois unanimemente os proprietarios dellas demonstraram a impossibilidade em que estão de cumprir a lei, por motivos superiores aos seus desejos. Não sabemos se s. ex., tratou tambem de inquerir por que motivos as repartições que lhe são subordinadas tem demorado tres e quatro mezes os pedidos para obras nas leiterias que desejam collocar-se em harmonia com a lei.

E' preciso saber que é do interesse dellas obedecerem aos dispositivos da hygiene, pois que o Entreposto Bol absorve *cerca de cem reis por litro de leite manipulado por conta de terceiro*.

Aos leiteiros que já requereram licença para as obras será concedida uma prorogação de *dez dias*, para que se preparem. Se este é o prazo, é certo que o prefeito está zombando com o commercio pois é o mesmo que não lhe conceder prazo algum. Emfim, veremos o que succederá.

O que é positivo é que ainda não passou a ameaça de a população da cidade ficar sem o principal ou unico alimento dos doentes e das creanças.

A' vista do resultado do inquerito administrativo, foi demittido por falta de capacidade profissional, o manipulador de 3ª classe do Laboratorio Chimico Pharmaceutico Militar, Ricardo da Silva Quadros.

Este acto foi assignado hontem pelo ministro da guerra.

O sr. Soares dos Santos vae offerecer ao orçamento da Fazenda, em 3ª discussão, no Senado a seguinte emenda:

"Onde convier: Art. — O presidente da Republica é autorizado a fazer os accrescimos de 25, 20 e 10 %, respectivamente, nos vencimentos dos segundos-tenentes, primeiros-tenentes e capitães ou capitães-tenentes, do Exercito e da Marinha, abrindo para esse fim os necessarios creditos."

O autor da emenda procurará justifical-a com a concessão, já vetada pelo Senado, em favor dos membros do corpo diplomatico e do corpo consular, em relação aos quaes se adoptou providencia de que é aquella copia.

Em torno disso, haverá no Senado forte debate.

# Os escandalos da fazenda de Santa Cruz

O *Correio da Manhã* tem a registrar mais um triumpho que muito nos desvanece: está concluido o inquerito administrativo, realizado por ordem do dr. João Ribeiro, quando ministro da Fazenda, nos actos escandalosos do superintendente da fazenda de Santa Cruz, e ficaram inteiramente provados todos os factos gravissimos a que fizemos referencia.

Os leitores estarão lembrados de que deu motivo á campanha que levantámos contra a Superintendencia da fazenda, uma emenda introduzida astuciosamente na lei do orçamento de 1918, e convertida em lei, pela qual era autorizada a remissão dos fóros daquella fazenda em condições taes, que chegava a provocar assombros a facilidade e inconveniencia com que o Congresso a votou.

O nosso grito de alarme foi como pedra caindo em ninho de maribondos. De varias partes chegavam até nós reclamantes e reclamações contra os mais deshonestos actos do superintendente Moura Costa. O riquissimo patrimonio nacional, que vale mais de uma dezena de milhares de contos, passava pelos processos mais astuciosos para a posse dos apaniguados do funccionario que tinha a seu cargo defender os interesses do Thesouro. Os foreiros desprotegidos, quasi todos gente do trabalho dos campos e por isso bastante prestimosa, eram escorraçados dos seus fóros, para que das terras se apropriassem Durisch & C. e outros felizes amigos de Moura Costa! Uma serie de escandalos, compartilhados pelo proprio director do Patrimonio, que é, pelo menos, um funccionario desidioso, que protegia o superintendente e nunca poz termo áquelles abusos, nem se lembrou de ordenar esta coisa comesinha, banal em administração: tomar contas ao seu subordinado e verificar do destino dado aos dinheiros da nação como rendas daquella vastissima propriedade.

Um escandalo colossal, tão grande, que a primitiva syndicancia se converteu em inquerito administrativo, presidido pelo dr. Luiz de Mello Marques, tendo por valiosos auxiliares na importantissima commissão que lhe foi dada, os escripturarios do Thesouro Adalberto Côrtes e Irenio Pinto, que della faziam parte.

Foram ouvidas mais de quatrocentas testemunhas, sendo cincoenta e cinco francamente accusadoras do superintendente e de seus auxiliares, o escrevente e o continuo. O processo abrange tres volumes, de mais de duzentas paginas cada um. Foram constatadas e comprovadas gravissimas irregularidades. Os attentados contra os direitos legitimos dos foreiros são innumeros. O trabalho do dr. Mello Marques e de seus companheiros de commissão foi verdadeiramente exhaustivo, mas dos mais fecundos resultados, e todavia não está concluido, pois que falta agora a apuração de contas, que muito vae dar que fazer.

O general Laurentino Pinto é foreiro de Santa Cruz. Um irmão desse senhor, tendo ido passar alguns dias na localidade daquelle nome, e frequentando a Superintendencia, póde verificar que os fóros estavam em grande atrazo, isto é, não constava o pagamento delles. Avisado o sr. Laurentino Pinto, este promptamente fez exhibição dos recibos, pois tudo pagara em dia. Foi assim descoberto um desvio de dinheiro e levado o caso ao conhecimento do presidente da commissão de inquerito que intimou o superintendente a entrar para o Thesouro, no prazo de vinte e quatro horas, com as importancias que tinha recebido, que não tinham sido creditadas e a que não fôra dado o destino devido. E como este, mais casos, alguns já conhecidos, que determinaram a necessidade de se prolongar o inquerito, dirigindo-o agora para o apuramento da situação dos foreiros em face do Thesouro, isto é, para uma averiguação de contas, o que vae ser muito fatigante e moroso, mas que redundará certamente numa serie de exquisitas surpresas.

Póde-se ajuizar do que eram o superintendente e a Superintendencia, pelo estado em que foi encontrado o livro de registro de fóros, indispensavel para se comprovar os direitos da fazenda nacional sobre aquelles cincoenta mil, ou mais, alqueires de terras, por medida antiga. Rasgado, mutilado, a breve trecho não poderia ter mais utilidade. O dr. Mello Marques viu-se na necessidade urgente de requisitar dois operarios encadernadores da Imprensa Nacional, para recomporem o livro, tanto quanto fôr possivel!

O inquerito administrativo põe em relevo o serviço prestado pelo *Correio da Manhã*, concorrendo para salvar um patrimonio nacional que na mais modesta das hypotheses, dando ás terras o valor mediocre, representa no minimo dez mil contos. E conclue propondo a demissão, a bem do serviço publico, do superintendente Moura Costa, do escrevente e do continuo, porque destes funccionarios ficou constatada a cumplicidade em actos criminosos, sufficientes para a todos tres dar como abrigo a Casa de Detenção. Appareceram documentos assignados a rogo pelo continuo, que era ao mesmo tempo *factotum* do superintendente e terror dos foreiros. A legitimidade desses documentos é contestada.

O dr. Homero Baptista, ministro da Fazenda e homem a cuja honestidade todos prestam justiça, não acompanhou desde o seu inicio esta escandalosissima questão da fazenda de Santa Cruz, e por isso não terá podido talvez apprehender facilmente a importancia de uma desastrada emenda ao orçamento, que ora está pendente de votação do Senado. Por essa emenda é eliminada a verba para a conservação da Superintendencia, o que equivale a supprimir esse organismo, unico garantidor dos direitos da nação sobre aquella propriedade. Extincta a Superintendencia, dentro de brevissimos tempos o Patrimonio Nacional não terá elementos de prova dos seus direitos aos terrenos da fazenda, e succederá com ella o que succedeu com outra, tambem importante, de que já não ha uma sombra sequer de vestigios de que ella foi e devia ser ainda, do patrimonio da nação!

Afigura-se-nos que o sr. Homero Baptista deve acudir quanto antes a este novo assumpto, e evitar que seja approvado o grande erro que está quasi a ser commettido.

Tambem o inquerito administrativo que acaba de ser feito, deve ser avocado pelo ministro da Fazenda, dispensando a intromissão da directoria geral do Patrimonio. E' preciso não esquecer que, quando o sr. João Ribeiro era ministro, teve occasião de surprehender o seguinte facto: dois documentos de alta importancia para a syndicancia, tinham desapparecido do respectivo processo, dentro mesmo da secretaria do Patrimonio! S. ex. energicamente exigiu a apresentação desses papeis, que só então voltaram a occupar o logar donde tinham sido subtrahidos. Salta á vista a responsabilidade do director dessa repartição, não só por esse facto, mas por outros ainda. Trata-se de um proprio nacional opulentissimo, que tem estado durante largo tempo á mercê das explorações dos ambiciosos, do qual têm tido criminoso destino alguns productos colhidos, e que habil e astuciosamente têm passado para as mãos de grandes magnatas do capitalismo, graças á cumplicidade de funccionarios que o governo ali conservava para a defesa dos interesses do Thesouro.

Podemos accrescentar que varios foreiros de Santa Cruz se nos têm dirigido, pedindo-nos para louvarmos o dr. Luiz de Mello Marques, a quem elles devem o verem-se agora livres do "feroz mandão Moura Costa". São manifestações de alegria das victimas, livres agora do carrasco!

Pois que para alguma coisa, praticamente, sirva o resultado do inquerito levado a bom termo e que ora está em mãos do ministro da Fazenda.

O tenente Mario Barbedo, victimado por um doloroso desastre de aviação militar, requereu ao Congresso que lhe concedesse recursos, para ultimar o seu tratamento na Europa, onde, em circumstancias identicas, outros têm recuperado a saude.

Sem ter havido ainda qualquer pronunciamento a respeito, senão, hontem, um discurso do sr. Fernando Mendes, parece-nos que nada ainda obrigou de modo mais flagrante a sympathia dos nossos legisladores. Trata-se de um joven militar, que na sua dedicação ao dever expoz a vida, gravemente prejudicada pelo insuccesso de um *raid* difficil. Todos os seus chefes e commandados lhe attestam a bravura, aproveitada na creação do nosso corpo de aviadores, por uma competencia illustre, que dia a dia se apurava. Assim, pois, além da demonstração de apreço a essas singulares virtudes, no caso pessoal, o deferimento do Congresso importará num estimulo aos que se devotam aos mesmos sacrificios.

Sabe-se, no facto que affecta ao tenente Mario Barbedo, a sua resignação quando o desastre lhe poz em serio risco a existencia. Não só a sua resignação mas o seu enthusiasmo pelo arrojo da iniciativa que o ferira de morte...

Taes sentimentos, tão raros nesta epoca de egoismos e de individualismo, merecem, no menos, a admiração dos que não desestimam os interesses da patria.

O deputado Souza Castro, "leader" da bancada paraense, recebeu hontem do director do Thesouro do Pará, um telegramma communicando que fora remettida aos banqueiros europeus a importancia necessaria para completar e assegurar o pagamento dos coupons dos emprestimos externos de 1901, 1907 e 1915, venciveis em janeiro proximo.

Parece que o governo se está convencendo de que só ha um meio para impedir que as Prefeituras do Acre continuem a ser apenas uma fonte de cavações e um onus para a União: é nomear para ellas prefeitos energicos, de preferencia militares.

O territorio do Acre é habitado, na sua maioria, por gente aventureira da peor especie, ou por uma população que, sobre autoridade e força de lei, deve ter uma idéa ainda muito rudimentar. Por outro lado, fascina pela sua riqueza e attrae pela distancia que, isolando-o do mundo, garante para todos os crimes e abusos uma responsabilidade muito vaga e muito limitada.

Assim, o cargo de prefeito não exige apenas perfeita honestidade. Só pode occupal-o efficazmente um homem de energia e de prestigio e que possa contar com as companhias regionaes de cada prefeitura. Dahi a vantagem de se fazerem governos militares no Acre.

Podemos, aliás, citar um exemplo recente que reforça nossa opinião. Trata-se da administração do tenente Agnello de Souza. Este official occupou durante cerca de quatro mezes, de março a junho deste anno, o cargo de prefeito de Tarauacá. Nesse espaço de tempo, e sem exceder á verba concedida á prefeitura, deu-se no departamento um facto nunca visto ahi: fizeram-se melhoramentos proveitosos. Realmente, além de reformar o edificio da prefeitura e melhorar o estado das "ruas" de Villa Seabra, o tenente Agnello de Souza abriu, ligando Villa Seabra á Villa Feijó, uma estrada de cerca de 35 kilometros, em plena matta virgem.

Um outro beneficio prestado pelo prefeito, foi dar instrucção e fornecer fardamento á companhia regional que até então andava maltrapilha. Durante uma epidemia de grippe o tenente Agnello mandou fornecer viveres e medicamentos á população indigente.

Isso tudo, repetimos, sem exceder a verba prescripta, e obedecendo simplesmente a um sentimento de dever e humanidade.

Isento de preoccupações politicas, o prefeito accusou de desvio de dinheiros publicos o coronel Julio Roque, 2º supplente que, ha tempos, se havia apossado violentamente da prefeitura.

Julio Roque, apezar de seu prestigio de chefe politico local, está sendo julgado pelo Tribunal do Acre.

Uma medida do governo passado — medida, aliás, que não se generalizou — pondo de novo á disposição do Ministerio da Guerra todos os officiaes que exercessem commissões nos outros ministerios, interrompeu a administração de que, em traços rapidos, demos uma idéa.

Mas o governo actual deve levar em conta a experiencia dos factos, e continuar a mandar para governar o Acre homens honestos e de energia.

O general Silva Pessoa, commandante da Brigada Policial, conferenciou hontem com o presidente da Republica sobre as diversas medidas que tem tomado naquella corporação militar.

O sr. José Bezerra e outros senadores vão propor ao Senado que autorise o governo a arrendar o porto do Recife, como fez com o do Rio Grande.


Grande Exposição

DE BOLSAS DE MISSANGAS

Unica casa que apresenta ao publico os typos mais originaes e modernos.

Joalheria ADAMO

Preços sem concorrentes

98, OUVIDOR (3079)


# NO MUNDO POLITICO

## A complicação do Districto

Terá a politica do Districto um novo partido? Ao que se dizia hontem, cada um dos dissidentes formará á parte e buscará para si o rotulo de "independente". A razão é não se entenderem. O sr. Azurém não quer formar ao lado do sr. Mendes Tavares. Com este não quer tambem transacções politicas o sr. Piragibe, que por outro lado hostiliza o sr. Salles Filho.

Do pessoal do sr. Metello até agora ninguem se quiz comprometter, pela incerteza da situação. Ficaram assim sem apoio de novos elementos os dissidentes de agora. Só o sr. Salles Filho, na esperança de se ver cortejado por uns e por outros, tem dado dois passos á frente e dois atrás, ora chegando-se á Alliança, ora fazendo o jogo dos "independentes". Mas não tomou attitude, esperando que a maré encha para então dizer o que pensa...

O sr. Rocha Miranda, receioso de se comprometter, tem creançadas, conferenciando com todos e a todos promettendo apoio. Mas na intimidade confessa que só quer negocios com o sr. Piragibe, pois tem receio do sr. Mendes Tavares...

Um novo partido não teremos, mas, o que é possivel, o fraccionamento da Alliança e o desmoronamento completo dos autonomistas.

✤ ✤ ✤

## As eleições municipaes no Amazonas

Ao presidente da Republica, o governador do Amazonas telegraphou hontem, nos seguintes termos:

"Levo ao conhecimento de v. ex. que as eleições municipaes de hoje correram livres e calmas, sendo asseguradas todas as garantias, e obtendo maioria de 234 votos, o dr. Franco de Sá, candidato do Partido Republicano Amazonense, para superintendente. Prosegue a apuração da eleição de intendente. Attenciosas saudações".

✤ ✤ ✤

## O reconhecimento do sr. Frontin

Dizia-se hontem na Camara que o sr. Frontin vae ter seu diploma de deputado contestado perante a commissão de poderes. O proposito dessa contestação é retardar tanto quanto possivel o reconhecimento.

Os livros eleitoraes ainda não foram enviados para a Camara. Essa demora estaria sendo forçada com identico fim.

✤ ✤ ✤

## Deixou monsenhor Walfrido

PARAHYBA, 3 — O advogado Rodrigues Carvalho, membro do Partido Opposicionista, acaba de declarar, por todos os jornaes desta capital, que, desejando dedicar-se exclusivamente aos interesses do seu escriptorio de advocacia, deixa de pertencer ao partido chefiado por monsenhor Walfredo chefiado por monsenhor Walfrido Leal.

O "Diario do Estado", orgão do mesmo partido declarou que este facto foi devido a não ter sido o referido advogado incluido na chapa da opposição, organizada para a proxima eleição de deputados estaduaes.

O imposto sobre o riso.

Ha na Camara quem o deseje.

Os debates orçamentarios costumam revelar, ali, financistas de estrondo. Pegae ao acaso quatro deputados e vereis que em dois pelo menos se aninha o genio da finança; e cada qual se considera um candidato bem possivel á vaga pouco possivel do sr. Homero Baptista. O proprio sr. Aristarcho Lopes, cujo silencio é um claro indicio das suas reservas em materia de *deficits*, já discursou uma occasião propondo esta medida: que o governo mandasse buscar na Europa o saldo da balança commercial favoravel ao Brasil e sobre elle emittisse papel-moeda. O projecto, muito applaudido pelo sr. João Menezes e outros, em vez de ir para a commissão de finanças, foi encaminhado á de saude publica, constando que o acatado especialista sr. Teixeira Brandão teima em examinar o auctor e não a sua proposta.

Como quer que seja, não é por falta de idéas legislativas que o paiz não anda desafogado. Todos os notaveis entendedores de orçamentos e de impostos que roçam o panno das suas calças na palhinha das cadeiras da Camara têm suggerido alvitres, sustentado campanhas, organizado systemas, no sentido da prompta salvação das finanças. As novidades em materia de regimen tributario repetem-se tão regularmente com os discursos do sr. Mauricio de Lacerda e algumas vezes os excedem.

Tanta actividade havia de esgotar o engenho dos nobres legisladores. Nem de outro modo se explica o que succedeu a esse deputado que, sentindo a imaginação impotente para conceber um plano original de reforma financeira, acaba de propor um imposto de 10 % sobre o riso. Quer elle que esse imposto seja cobrado á entrada dos theatros, cinemas e circos, onde todos vamos para esquecer as durezas da vida — emfim, para rir.

Felizmente, o relator da receita já disse que é contrario ao novo tributo, evidentemente para que na Camara os deputados que acompanham os debates financeiros não venham a pagal-o todas as vezes que responderem á chamada.


A Perfumaria Nunes é a casa que mais vantagens offerece, em qualidade e preços. Largo de S. Francisco de Paula 25. (4673)

Para a 1ª communhão
Roupa para meninos.
n'A TORRE EIFFEL
OUVIDOR, 97 e 99 (1706)

Instrumentos para Manicura e Pedicura, dos melhores fabricantes — CASA HERMANNY, Gonç. Dias, 54. (2018)


# A JOGATINA DO CAFE'

Preciso de novo recorrer ao *Correio da Manhã* para trazer mais algumas considerações em torno dessa questão do café que não interessa sómente ao commercio desse producto, nem sómente aos seus productores; mas á nação inteira.

Ainda ha poucos dias repetiu o *Correio* uma verdade que tantas vezes tem emittido: o apparelho mais dispendioso e mais inutil que nos inventou a Republica foi essa coisa vergonhosa que ahi temos com o nome de Congresso Nacional. Ali — naquelles dois augustos recintos — de tudo se trata — até de um novo palacio para o Senado, da mudança da capital, do "caso Everardo"... só se não cogita do que interessa ao paiz. E, se se cogita, como no caso da fita e da saccaria, é para trazer mais uma prova da inutilidade (ou diria da perniciosidade) desse absurdo apparelho.

Não é de hoje que as grandes praças nacionaes, pelo orgão de suas respectivas associações, vêm gritando pela organização de um Banco de emissão e redesconto, que, nos momentos de angustia, como o actual, lhes venha em soccorro. No entanto, apezar da decidido e unanime apoio da imprensa, das instantes vozes desses orgãos representativos das classes interessadas no trabalho, a chamada representação nacional deixa correr os dias subsidiados regiamente, e — nem um — dos grandes patriotas que lá estão se lembra de que — se ha uma classe que lhes deve merecer alguma attenção, essa é a que concorre para que elles mesmos tenham forças as excellentissimas tripas.

A praça de Santos começa agora, por sua vez, a reclamar do governo estadual uma medida energica que venha pôr um paradeiro na formidavel jogatina do café, que tem concorrido para esse descalabro fragoroso em que vão rolando os seus preços, a tal ponto que — em vinte curtos dias — vimol-o perder cerca de *vinte mil réis* em sacco! Não se diga, como por ahi affirmam, que essa baixa obedece á alta do cambio, á desvalorização da moeda européa, etc. A baixa do café tem por causa efficiente e exclusiva — a especulação. Prohibam-se terminantemente as liquidações por differença na bolsa, opere-se só — em especie — e veremos de prompto o reverso da medalha.

Nunca foi tão auspiciosa a situação do café. Pelo que resam as varias estatisticas, que por ahi andam, correndo as coisas normalmente — a 30 de junho de 1920 — haverá um *deficit* approximado de 300.000 saccas para o consumo, dado que elle se conserve mesmo estacionario do anno passado para cá. E quem procura tomar conta — de novo — da situação são os americanos, que, como se sabe, haviam perdido, em favor do governo paulista; mas é que os Cardoso de Almeida não andam por ahi aos pontapés, e, desde que esse eminente estadista deixou a pasta da Fazenda, naquelle governo, entregando-a á inepta invalidez do seu successor, as coisas referentes ao café mudaram-se como por encanto. E para provar que a situação de baixa creada pela jogatina americana é toda absolutamente artificial, basta attentar para o seguinte facto: — sempre que as praças nacionaes se mostram resistentes num dia, no outro dia a celeberrima bolsa de Nova York abre em situação de alta, alta que prosegue — se a resistencia aqui permanece — e — é o reverso que se observa, quando os nossos possuidores aqui se entregam ao jogo baixista dos compradores.

E' muito conhecida uma certa casa exportadora da nossa praça, que — ao que se affirma — tem fechado nas suas poderosas garras o nosso mercado de café. Emquanto escasseiam navios e probabilidades de embarques, portanto, ella é sempre vendedora, é claro, vendedora a termo. Se o café sobe, liquida por differença; se baixa — fal-o em especie, recebe o grão.

Ao *Correio*, pois, que tão brilhantemente, e tradicionalmente vem defendendo a causa dos que nesta terra trabalham e produzem, entregam os productores nacionaes, mais uma vez, a sorte da que ora lhes representa a vida — a prohibição terminante das liquidações por differença nos negocios de café a termo.

VIRGILIO REZENDE


A Torre Eiffel
CAMISAS finas, FRANCEZAS
brancas e de cores (1706)

English Opticians
(OPTICA INGLEZA)
THE DENTAL MANUFACTURING Co. (BRAZIL) LTD.
11, Largo da Carioca — Rio de Janeiro. (721)


No despacho collectivo realizado hontem, o presidente da Republica assignou hontem, na pasta da justiça, o decreto que concede a medalha de distincção de 1ª classe ao guarda marinha da Armada Portugueza Thomaz José Ferreira em recompensa aos soccorros prestados por esse official ás tripulações dos navios brasileiros "Guahyba" e "Acary", quando torpedeados, em 1917, no Porto Grande, na Ilha de S. Vicente.


TERNOS DE BRIM
branco e de cores, completo e variado sortimento
n'A TORRE EIFFEL
OUVIDOR, 97 e 99

MIGUEL BRAGA—Callista. Quitanda, 70, sob., esq. Ouv. Tel. [illegible]

Especialidades para a [illegible] covas, [illegible] sabões e elixires dentifricios. CASA HERMANNY. Gonç. Dias, 54.

A Torre Eiffel
ROUPAS PARA MENINOS
Ouvidor 97 e 99

Tesouras para unhas e [illegible] try, legitimas. CASA HERMANNY. Gonç. Dias, 54.

Placas Esmaltadas para [illegible] mas, numeração, reclamos, Fundição Indigena.

Almeida Rabello
Recebeu novo sortimento de [illegible] — "Gelot" — Gravatas [illegible] fumarias.

Bom Café, Chocolate e Bombons—Só no Moinho de Ouro. (8543)

DESTRUIR DUVIDAS SE SE PÓDE COM A EXPERIENCIA

Provado DO conhecido calçado ATLAS

R. Carioca, 8

(2131)

# NA CAMARA

## O QUE HOUVE HONTEM

Com a presença de 82 deputados, foi iniciada a sessão de hontem, sendo approvada sem debate a acta e lido o expediente, que constou apenas de officios do Senado, sobre andamento de projectos.

Foi depois encerrada, sem oradores, a discussão do seguinte requerimento de informações, apresentado pelo sr. Mauricio de Lacerda:

"Requeiro que, por intermedio da mesa, o governo informe, com urgencia, por que ainda não foi feito o deposito da ratificação pelo Brasil, o qual tem, pelo referido tratado (art. 440), caracter urgente; por que não fez uso da faculdade da communicação dada aos paizes extra-continentaes europeus, por intermedio da embaixada da França, a qual tem egualmente caracter de urgencia; porque, tendo solicitado urgencia ao Congresso á approvação do tratado, não cumpriu a clausula urgente do mesmo e que é relativa á sua ratificação, e, finalmente, sendo a ratificação para cumprimento de deveres, exercicio dos direitos decorrentes do mesmo tratado entre as nações, embora estando incompleta quanto a estes, se entende que ainda assim em face de um direito legislativo, declarando a paz, vigora o estado de guerra na legislação interna ou do paiz".

O sr. Bento de Miranda foi o unico orador da hora do expediente. Tratou da alta do cambio.

Cita exemplos para provar que o cambio baixo nem sempre representa sómente infortunio ou desgraça financeira, porque ás vezes vale por um incentivo ao augmento da producção e desenvolvimento crescente de suas rendas.

Estuda a situação financeira do paiz, recordando a acção dos varios governos, e trata demoradamente da organização da nossa caixa de conversão. Propõe que se fizesse funccionar a caixa, fixando o cambio em 12 d. ou 13 1|2 d., como foi lembrado. Fez um appello ás grandes bancadas para que autorizem o governo a tomar as providencias que a situação cambial reclama.

Na ordem do dia, havendo numero, foram julgados objectos de deliberação seis projectos:

Instituindo a Caixa de Pensões para os jornaleiros da Central; estabelecendo regras para a compulsoria dos officiaes que já haviam conquistado direito á promoção; mandando que entrem em vigor, onze mezes depois de promulgadas, disposições de leis annuaes; regulando a applicação do excesso da receita arrecadada; equiparando para todos os effeitos os funccionarios, diaristas e empregados da Inspectoria de Estradas de Ferro, aos de egual classe da Inspectoria de Portos, Rios e Canaes.

Tratou-se do Commissariado e foram depois approvados mais tres projectos, requerendo então o sr. Mauricio inversão da ordem do dia, afim de ser votado em ultimo logar o projecto referente á entrada de estrangeiros. Não houve numero para a votação desse requerimento. Encerradas as discussões, foi a sessão levantada.

## A Vida é sempre feliz quando os pés estão em perfeita condição

Depois de longos annos de estudos, scientistas Norte-Americanos descobriram o tratamento perfeito que em pouco tempo impede a formação de callos, callosidades, unhas encravadas, suores fetidos; a muito custo obtivemos a concessão desse tratamento para o Brasil, que nós denominamos "PARADOR", "A saude dos Pés". O preço do tratamento é de 5$000.

Encontra-se nas seguintes casas: Garrafa Grande, Crashley, Perfumaria Avenida, Perfumaria Lopes. Informações gratuitas a quem peça a F. H. Beteille, Caixa do Correio 1907, unico concessionario. — Rio de Janeiro — Brasil.

(1331)

Comichões? -- IOD-EAL, Cura

(1350)

## Cobrando impostos e alugueis de casa

O proprietario do predio n. 253 da rua Visconde do Rio Branco, em Nictheroy, propoz, no juizo federal da 2ª vara, uma acção contra Augusto Fernandes de Almeida e José Carneiro, respectivamente arrendatario e fiador do referido immovel, para o fim de condemnal-os no pagamento dos alugueis e impostos atrazados.

Por sentença de hontem, o juiz, attendendo a que o debito ficára provado, condemnou os réos a pagarem ao autor o que se liquidar na execução.

"CIGARROS MISTURAS"

Manufactura esmerada de LOPES SA' & C., são os melhores. Rua Santo Antonio, 5|9.

(8539)

## As manobras finaes de instrucção dos corpos desta guarnição

Estão marcados para o proximo [illegible] as manobras finaes da 1ª divisão do Exercito, com séde nesta capital.

Dirigirá essas manobras o general Silva Faro, commandante daquella divisão, sendo as brigadas commandadas pelos generaes Cypriano Ferreira, da 1ª de infantaria; Abilio de Noronha, da 2ª de infanteria, e Chrispim Ferreira, commandante da 1ª de artilharia.

Tomarão parte nesta acção conjunta todos os corpos, inclusive o batalhão de engenharia e a companhia ferro-viaria.

Os exercicios começarão ás 5 horas da manhã, no Realengo, devendo os corpos pernoitar na area levantada para a execução desses exercicios.

Pela primeira vez, os serviços de exploração e de reconhecimento serão feitos por tres aviões.

Tosses rebeldes, INFLUENZA e GRIPPE. ELIXIR DE MASTRUÇO

(10002)

## Mais um clandestino multado em 1:000$000

Pela Prefeitura, foram hontem multados em 1:000$ por terem [illegible] quatro cabritos em uma [illegible] dos srs. Marques, Gonçalves & C., proprietarios da [illegible] existente á rua Marquez de Sapucahy n. 141.

## O fechamento de um jornal

## Scena de pugilato entre os seus directores

Ha certos detalhes da ultima phase de um jornal que acaba de fechar as suas portas, que presisam de ser conhecidos do publico e sobretudo do governo, para que se vá tendo uma idéa do rebaixamento a que vão chegando certos orgãos de imprensa.

O de que se trata de ha muito teria desapparecido, se o nosso famoso estado de guerra não lhe houvesse proporcionado meios e modos de conservação, aproveitando-se o seu proprietario da facilidade dada á imprensa com a reducção do frete do papel nos navios do Lloyd, para importal-o em quantidade superior ás suas necessidades e revendel-o depois no commercio, obtendo assim grandes lucros.

A administração do Lloyd Brasileiro, ao tempo do sr. Osorio de Almeida, tinha dessas extravagancias... Negava praça para o transporte do papel aos jornaes que delle realmente necessitavam, e facilitava ás folhas quasi clandestinas transporte para milhares de bobinas, cuja venda na nossa praça ia fazendo a fortuna dos seus directores e proprietarios.

Esses e outros factos lesivos á economia da empresa são de tal monta, que numa terra onde se levassem a serio os interesses do Thesouro e do erario publico, o sr. Osorio de Almeida seria passivel de responsabilidade criminal. Elle e o sr. Wenceslão Braz, conjugados na mesma obra de patrocinio a (tantos) procuravam enriquecer á custa de negocios escusos no Lloyd Brasileiro.

O director do jornal que fechou fez bons negocios. E' homem que delles vive ha muito tempo, muito relacionado com um politico da maior influencia no extremo norte do paiz e que já tem tido occasião de verificar os prejuizos dessa amizade até mesmo por lesões bem fundas nos seus interesses.

Acontecendo chegar o momento em que o contrabando do papel de imprensa e de anilinas se tornou impossivel no Lloyd Brasileiro, aquelle director de jornal sentiu que não mais podia mantel-o, e então resolveu associar-se a um nome que pudesse galvanizar a sua folha. Encontrou-o num engenheiro de muito talento e de grandes esperanças no resurgimento das energias do paiz, e que entrára para o jornal com a disposição formal de trabalhar em beneficio do Brasil. Bem cedo, porém, experimentou uma grande desillusão: o que ali havia era uma simples exploração organizada contra o Thesouro.

O illustre e bem intencionado engenheiro foi um dia surprehendido por uma solicitação do seu socio para o jornal continuar a vender papel, importando mais bobinas do que as necessarias, como no tempo do sr. Osorio de Almeida, e passando ao commercio as que sobrassem.

A resposta não se fez esperar:

— Não faço isso, porque não sou contrabandista.

Retrucou-lhe o outro:

— Estou a ver que estou sendo roubado.

Nesse momento, inflammaram-se os brios do illustre engenheiro, cuja explosão ha muito era sopitada:

— Se ha aqui algum ladrão, este é você, que illaqueou a minha boa fé. Mais do que isso. E cobriu-o de adjectivos, ajustaveis ao socio que o havia illudido. Dahi uma scena violenta, em que se trocaram murros, soccos, etc., e na qual esteve de peor partido o socio da empresa que propuzera a continuação do contrabando de papel.

Desavindos assim os socios principaes da folha, viu-se ella na necessidade de fechar as portas, e vae entrar em liquidação.

Não é por amor ao escandalo que publicamos esse facto, mas para que o ministro da Fazenda se vá inteirando da exploração commercial exercida em torno da importação do papel para jornal, e providencie para que a Alfandega não permitta os escandalos registrados ao tempo do sr. Wenceslão Braz.

Os jornaes e revistas de vida equivoca que por ahi existem devem ser bem fiscalizados nesse particular do papel, para que os seus directores e proprietarios não façam fortuna lesando criminosamente o fisco.

PRESENTES UTEIS? Parc Royal

A Maior e a Melhor Casa do Brasil

(1697)

VISITEM a LIQUIDAÇÃO de fim de anno na CASA PARIS, — Uruguayana, 145. —

(1963)

## Ainda a S. Paulo Northern Railroad e o governo de S. Paulo --- "Habeas-corpus" denegado

Tendo os operarios da S. Paulo Northern Railroad Company se declarado em greve, ficou suspenso o trafego, em um dos ramaes daquella via ferrea.

O governo de S. Paulo, tomando providencias no sentido de ser restabelecido o trafego suspenso, nos termos do decreto n. 7.959, de 29 de dezembro de 1880, deu instrucções a seu agente, dr. Gabriel Penteado, que, ás primeiras horas da madrugada do dia 31 de outubro, antes de se entender com a direcção local da referida companhia, occupou as repartições da S. Paulo Northern, não consentindo que o dr. Edmundo Busch Varella, inspector geral das linhas ferreas de Araraquara a S. José do Rio Preto, com um ramal de Sylvania a Tabatinga, onde se interrompera o trafego, entrasse na séde e percorresse as linhas da Companhia cuja inspecção estava a seu cargo, não permittindo mais que esse funccionario exercesse as suas funcções.

A' vista do occorrido, foi impetrada ao juiz de direito da comarca de Araraquara uma ordem de *habeas-corpus*, em favor do paciente, sob a allegação de que a interrupção do trafego, alem de não ter excedido o lapso de 30 dias consecutivos, foi motivada por uma gréve, que constituia motivo justificado por ser caso de força maior, não podendo por isso estar o paciente soffrendo o constrangimento e a coacção illegal a que o forçava o acto do emissario do governo, nem poder a Companhia supportar tal situação, que lhe importará uma fallencia sendo impossivel pagar suas dividas exigiveis desde que todos os seus fundos disponiveis foram violentamente arrecadados pelo governo paulista. O juiz denegou a ordem, e o impetrante, com fundamento no art. 13 n. 1, letra *b* do decreto 3084, de 5 de novembro de 1898, recorreu desta decisão para o Supremo Tribunal Federal, que, em sua sessão de hontem, não tomou conhecimento do recurso, por entender que no caso não cabe o remedio juridico do *habeas-corpus*.

# A SUCCESSÃO BAHIANA

## RUY BARBOSA PARTE PARA O SERTÃO

*Bahia*, 3 — O conselheiro Ruy Barbosa embarcou hoje para o sertão, sob delirantes acclamações da enorme massa popular, que levou até á *gare* o eminente brasileiro. O bota-fóra de s. ex. valeu por uma verdadeira apotheose, sendo indescriptivel o delirio do povo.

Numerosas foram as pessoas que choraram de commoção.

No seu discurso de despedida, Ruy Barbosa disse esperar que o sertão vibrasse com o mesmo enthusiasmo que a capital, pela sua libertação.

### A POLICIA EM ACÇÃO

*Bahia*, 3 — Os jornaes publicam telegrammas de Jacobina, dizendo terem passado por ali, vindas do sertão e com destino a Bomfim, 152 praças da policia, armadas até os dentes, tendo por missão, ao que consta, impedir a realização das conferencias de Ruy Barbosa.

Hontem regressou a esta capital parte da leva de jagunços remettida pelo governo ao sertão.

Ha noticia de que soldados de policia foram desarmados em Joazeiro, sendo obrigados pela população a voltar para esta capital.

### RECOMMENDAÇÃO DO MINISTRO DO INTERIOR

O dr. Alfredo Pinto recommendou ás autoridades federaes na Bahia que não intervenham, nesse caracter, na eleição para governador que se vae realizar naquelle Estado, pois o governo da União usará das mais severas medidas contra qualquer funccionario federal que se valer do cargo para conctar o livre exercicio do voto.

54 Se V. Ex. quer vestir-se com distincção sem pagar luxo visite a GUANABARA na sua nova installação R. Carioca 54

## Procedente a reconvenção e improcedente a acção

A Companhia de Fiação e Tecidos Alliança propoz, no juizo da 3ª vara civel, uma acção contra A. R. de Albuquerque & Comp., para annullar o contrato de arrendamento do predio da rua Alliança n. 69, em que se acham estabelecidos os supplicados.

Allegam os autores que a escriptura do contrato fôra sómente assignada por um dos directores, ao contrario do que expressamente determinam os estatutos dessa Companhia.

Recorreram os réos, allegando fornecimentos aos operarios da referida fabrica, e pediram a condemnação da autora no pagamento da importancia desses fornecimentos.

O juiz, dr. Ovidio Romero, por sentença de hontem, julgou a acção improcedente e procedente a reconvenção, para o fim de serem os autores condemnados ao pagamento de 20:779$806.

Só tira a Sorte quem compra no SONHO DE OURO

DEPOIS DE AMANHÃ

50 CONTOS

NATAL 500 CONTOS

AV. RIO BRANCO, 158.

(F 13348)

EPILEPSIA

cura pelo ANTIEPILEPTICO BARASCH

Resultado immediato.

Av. Mem de Sá, 162. Tel. C. 5291.

(0505)

CASA ROCHA

Especialista em oculos e pince-nez, com officina de instrumentos de engenharia, 56, rua da Assembléa

(4135)

MOVEIS A PRESTAÇOES, em boas condições, entregando-se na 1ª prestação de 20 % e sem fiador. Cattete, 108. Tel. C. 5633. Casa Bella Aurora.

(3519)

PENHORES JOIAS Mercadorias

Menor juro — Maiores vantagens. Comp. Aurea; 11, Avenida Passos, em frente theatro S. Pedro

(F 14180)

A Elite da Sociedade usa CALÇADO ABRUNHOSA 101, Assembléa.

(1374)

Perfumarias estrangeiras

CASA PAULINO GOMES

Vendas só por atacado. Preços vantajosos — R. Senador Dantas 55. T. 3605. Central. (E 12288)

DINHEIRO sob joias e cautelas do Monte de Soccorro, condições especiaes — 45 e 47, rua Luiz de Camões — Casa Gonthier. Fundada em 1867.

(14389)

OS BILHETES da grande Loteria do Natal favorecidos pela Sorte acham-se á venda no CENTRO LOTERICO — R. Sachet, 4.

(1693)

Caspas? --- IOD-EAL --- Cura

(1350)

## As commissões da Camara

### O que fez hontem a de finanças

A commissão de finanças da Camara reuniu-se hontem sob a presidencia do sr. Bueno Brandão.

Foram assignados os seguintes pareceres:

Do sr. Alberto Maranhão, favoravel á abertura do credito de 78:842$649, para pagamento de despesas com a expedição de carteiras eleitoraes; do mesmo, favoravel ao projecto que concede saldo e montepio, nela tabella actual á viuva e filha solteira do coronel Antonio Martins; do mesmo, contrario ás emendas apresentadas ao projecto que reorganisa a Secretaria da Justiça e repartições annexas; do sr. Sampaio Correia, favoravel ao projecto que divide em duas categorias todo o pessoal de aviação militar e naval; do sr. Celso Bayma, mandando reverter o quadro dos funccionarios subalternos do Ministerio da Guerra.

O sr. Raul Cardoso deu parecer favoravel á abertura do credito de 18.200 contos para ampliação das obras do porto do Rio de Janeiro.

ULTIMAS NOVIDADES

CHEGADAS PELO "LIGER"

| | | | |
|---|---|---|---|
| Le Femme Chic de luxo | 4$000 | assig. anno | 34$000 |
| " " " simples | 3$000 | " | 26$000 |
| " " " edição Chapeaux | 3$000 | " | 26$000 |
| Les Enfents de la femme chic | 6$000 | | |
| L'Album Tailleur de la femme chic | 6$000 | | |
| L'Album de Bal " " " " | 10$000 | | |
| Vogue | 3$000 | assig. anno | 30$000 |
| Femina | 3$000 | " | 25$000 |
| Chiffon | 2$000 | " | 40$000 |
| Elegance de Paris | 6$000 | " | 20$000 |
| Le Tailleur Elegant | 7$000 | " | 64$000 |
| Le Tailleur de Luxe | 7$000 | " | 36$000 |
| Tailleur Pratique | 7$000 | " | 36$000 |
| La Revue Elegante | 5$000 | | |
| Grafton Fashions para homens | 10$000 | | |
| L'Art et la Mode | 1$500 | assig. anno | 50$000 |
| Les Dernieres Modes | 1$500 | " | 13$000 |
| Elegances Parisiennes | 7$000 | " | 60$000 |
| Le Livre de la Mode | 3$000 | " | 30$000 |
| Weldon's Ladies Journal | 2$000 | " | 15$000 |
| Elite Style | 3$000 | " | 30$000 |
| Le Costume Royal | 3$500 | " | 35$000 |
| Les Grandes Modes de Luxe | 4$500 | " | 40$000 |
| " " " simples | 3$500 | " | 30$000 |
| Paris Elegant de Luxe | 4$500 | " | 40$000 |
| " " simples | 3$500 | " | 30$000 |
| Illustration Française | | " | 68$000 |
| Je sais tout | | " | 18$000 |
| Lecture pour tous | | " | 18$000 |

Grande variedade em jornaes, revistas, livros, magazines, figurinos e especialmente figurinos para trabalho em lingerie, ricamo, etc. estrangeiros.

Vende-se uma collecção do Eu Sei Tudo a preço de 120$000 do n. 1 até o n. 30.

NA CASA

SORIA & BOFFONI

Agentes exclusivos de La Femme Chic para o Brasil

Avenida Rio Branco, 137.

RIO DE JANEIRO (3042)

# UM NOTAVEL FEITO DA ENGENHARIA PORTUGUEZA

## COMO CONSEGUIU ELLA SALVAR O VAPOR "DESERTAS"

O "Desertas"

Quando o governo portuguez requisitou os navios allemães, achava-se no porto do Funchal o vapor "Hochfeld", deslocando 3.689 toneladas, um dos maiores internados nos portos da Republica d'alem mar. Depois de reparadas varias avarias, o "Hochfeld" levantou ferros em demanda de Lisboa, onde o chrismaram com o nome de "Desertas".

Pouco depois o ex-allemão deixava as aguas do Tejo em lastro para Leixões, onde ia receber um grande carregamento de pinho destinado á Inglaterra. No dia immediato ao da partida para aquelle porto, após algumas horas de excellente viagem, com bom tempo e mar calmo, o navio avistou o pharol da Luz, dispondo-se o seu commandante a passar a noite fóra do porto para entrar em Leixões ao amanhecer. Mas, ás primeiras horas da noite, o tempo modificou-se, começando a ventar forte e a carregar-se a atmosphera. O "Desertas" virou para fóra e correu para o mar com rumo a S. W., para se afastar da costa, na previsão de forte temporal, que de facto se desencadeou. A's 6 horas da tarde do dia seguinte, com muito mar e vento violentissimo, o navio começou a não obedecer ao leme, por ser pouca a pressão nas caldeiras e estar o pessoal das machinas quasi todo enjoado, na opinião do commandante. Foi então içada uma vela triangular, que de nada valeu, tendo o navio de virar para o sul, continuando a não obedecer ao leme. Depois o condensador entrou a fazer má circulação, parando-se a machina cerca de uma hora. O "Desertas" continuava, entretanto, a não obedecer ao leme, rumando sempre para terra. Começaram então os primeiros signaes de soccorro, por meio de foguetões e apitos constantes, içando-se momentos depois os signaes de soccorro immediato. Foi reunida então toda a tripulação, que foi informada de que o navio não montava a costa, resolvendo-se aproar onde fosse mais conveniente para salvar as vidas, pois o barco estava perdido. Deu-se então o encalhe vinte metros ao norte de Vagueira e a quatro milhas ao sul do pharol de Aveiro.

Communicado o caso para a Inglaterra, porque o navio tinha sido entregue á Companhia Furness, foram a Portugal dois peritos inglezes, ambos de opinião que o salvamento do navio devia ser feito pelo lado do mar, através do banco de areia que existe ao longo da costa.

A ida desses peritos a Portugal demorou algum tempo e abandonado o navio á mercê do mar, os habitantes das proximidades o saquearam.

Começaram afinal os primeiros trabalhos de salvamento, que foram morosos e algum tempo depois interrompidos devido a um conflicto que surgiu entre o perito inglez Shotten, o commandante e o machinista do navio. Substituidos estes dois ultimos, verificaram os substitutos que nada se tinha feito para salvar o "Desertas"!

Depois de varios outros complicados contra-tempos os inglezes concluiram que o salvamento era impossivel. O ministro do Trabalho, que era então o capitão dr. Feliciano Costa, quiz verificar pessoalmente se o navio estava perdido, fazendo-se acompanhar dos srs. Mendes Barata e Brito do Rio. O sr. Barata, consultado pelo ministro, foi de opinião contraria á dos inglezes: o salvamento era possivel, desde que se quizesse gastar dinheiro. O ministro do Trabalho concordou, pondo logo á disposição do sr. Barata os elementos de que precisasse.

Comessa aqui a grande odysséa. A burocracia, o serviço de transportes, as gréves, as revoluções, tudo se conluiu para cansar a paciencia e esgotar a boa vontade dos marinheiros que metteram hombros á rude tarefa do salvamento.

Todos os dias surgiam contratempos e contrariedades, soffrendo-se dissabores de toda a especie.

Apezar de tudo, a faina iniciou-se em seguida á autorização ministerial, começando homens e mulheres a retirar a areia de volta do navio e a collocar estacaria, para melhorar a situação.

Só, porém, em 1 de junho de 1918 póde iniciar-se a abertura do canal, que ligaria o navio com a ria, pois o sr. Barata era de opinião que o salvamento não podia fazer-se pelo mar, devendo metter-se o "Desertas" pela terra dentro até alcançar a ria, ao longo da qual ganharia depois a barra de Aveiro.

A tentativa era arrojada, mas confiava-se no seu exito. O valor do navio orçava então por 1.200 contos. Valia a pena salval-o.

Orçada a despesa provavel dos trabalhos a realizar, verificou-se que ella não iria além de 300 contos, dando assim o salvamento um saldo positivo e immediato de 900 contos.

O canal seria do comprimento de 900 metros, com 30 de largura, para o que seria necessario dragar 360.000m3 de areia. Calculando-se uma dragagem approximada de 4.800m3 por dia, o canal estaria aberto no prazo de 75 dias.

Os calculos, porém, falharam, a favor e contra o Estado. A draga "Mondego" chegou a dragar 300m3 por hora, mas em vez das 3,5 toneladas de carvão que lhe estavam arbitradas por dia e se pagavam a 100$00 a tonelada, chegou a consumir 6 e 7. E, a par dos que a burocracia originou, outros contratempos surgiram: o violento temporal que rebentou em 20 de setembro de 1918 e inutilizou em grandissima parte os trabalhos já realizados da abertura do canal, e a necessidade de dragar a ria em consideraveis extenções para que o navio pudesse navegar. Aquelle poderia ter-se evitado, se os serviços officiaes e ferro-viarios, as revoluções e as demoras burocraticas o tivessem querido, pois quando o temporal rebentou, o navio estaria já no mar.

O trabalho nesse momento foi brutal, conseguindo os trabalhadores construir uma barreira em 7 horas, para evitar nova invasão do canal. E quatro dias depois do prazo marcado para a abertura do canal estabelecia-se a ligação com a ria, "malgré tout". Aquelle construira-se, pois, em 70 dias. Em 4 de novembro de 1918 estava de novo restabelecida a ligação da bacia do navio com o canal e no dia 9 do mesmo mez começava o "Desertas" a entrar nelle.

Deu-se ainda uma nova invasão do mar, que destruiu uma barreira, mas o prejuizo reparou-se.

Até hoje o "Desertas" percorreu já cerca de quatro kilometros, faltando-lhe ainda approximadamente dois kilometros para chegar á barra, o que fará, segundo calculo do sr. Mendes Barata, em menos de dois mezes. Ainda ha dias se recebeu em Lisboa communicação de um avanço de 200 metros.

A rude labuta de trabalhadores e marinheiros está a findar.

A engenharia portugueza ficará tendo no salvamento do "Desertas" um dos seus actos mais brilhantes, honrando-a aos olhos de toda a gente. Quando todos suppunham o "Desertas" perdido para sempre, um illustre engenheiro portuguez, o sr. Antonio Mendes Barata, entrega-o ao seu paiz salvo, prompto a receber no seu arcabouço as mercadorias indispensaveis para a nação, levando a toda a parte no alto dos seus mastros a bandeira de Portugal.

SORTE GRANDE DE HONTEM

49101 . . . 20:000$000

8047 de ante-hontem 40:000$000

VENDIDAS NA FELIZ

CASA SONHO DE OURO

NATAL 500 CONTOS

Avenida Rio Branco, 158

OSCAR & C. 13392

## Serviço de Povoamento

A directoria do Povoamento encaminhou para os Patronatos Pereira Lima e Wenceslão Braz, situados no Estado de Minas Geraes, e sujeitos á sua direcção, 18 menores, que ali vão receber ensinamentos agricolas.

ZAZ-TRAZ

O melhor liquido para limpar metaes

J. A. Sardinha — Rio

(10627)

## Um grande escandalo em S. Paulo

### O caso dos 500.000 saccas de café pertencentes ao governo

Os nossos leitores já estão perfeitamente ao par do grande escandalo occorrido ha pouco em S. Paulo, relativamente a um estellionato praticado contra o Estado, com o fim de promover a venda de parte do stock de café pertencente ao governo.

Desse escandalo, que ecoou no Senado paulista, delle se occupando longamente o sr. Fontes Junior, em resposta ao sr. Bento Bicudo, podemos hoje referir os pormenores, de accordo com as informações que obtivemos.

A 6 de novembro passado — o caso passou-se assim — o sr. Thadeu Nougueira, socio de uma importante casa commercial de Santos, procurou o sr. Herculano de Freitas, secretario interino da Fazenda, a quem apresentou uma carta que lhe havia sido entregue em confiança pelo sr. Harold Cross e da qual constava uma autorização assignada pelo sr. Galeão Carvalhal, titular effectivo daquella pasta, e referente á venda de 500.000 saccas de café pertencentes ao governo.

O sr. Herculano de Freitas declarou incontinenti ao sr. Thadeu Nogueira que a assignatura da mesma era evidentemente falsa, accrescentando que do Thesouro não sairia um ceitil para cobrir prejuizos ou interesses de jogadores.

No dia seguinte, a Secretaria da Fazenda dirigiu á da Justiça o seguinte:

"Aviso n. 1.850. Tendo chegado ao conhecimento desta secretaria que o dr. Alberto Assumpção tentou negociar a venda de 500.000 saccas de café, pertencentes ao governo do Estado, com uma autorização assignada pelo dr. João Galeão Carvalhal, secretario da Fazenda, presentemente em gozo de licença, e sendo evidentemente falsa a assignatura de tal autorização, peço a v. ex. as necessarias providencias, afim de ser aberto um inquerito a respeito."

Na mesma data, o secretario da Justiça fez chegar a S. Paulo o delegado regional de Santos, determinando-lhe que abrisse um rigoroso inquerito, afim de ficar apurada a responsabilidade desse audacioso crime.

Da falsa autorização foram tiradas 48 photographias, afim de se poder fazer um exame absolutamente certo e seguro a respeito.

As diligencias policiaes proseguem, não tendo ainda terminado devido á difficuldades e á delicadeza das investigações.

O que não resta duvida é que se trata de um audaciosissimo plano de assalto ao Thesouro de S. Paulo e no qual parecem estar envolvidos nomes de vulto commercial e politico daquelle Estado.

O sr. Galeão Carvalhal affirmou ser falsa a sua firma na autorização.

## Collegio Nacional

E' digno de ser visitado o estabelecimento de ensino sito á rua Moraes e Silva 88, cujo nome encima estas linhas. Installado com todo o conforto, de pleno accordo com a pedagogia moderna, merece bem a attenção dos paes que procuram um collegio onde seus filhos além da instrucção secundaria recebam uma educação completa. Desperta a attenção o systema adoptado no salão de jantar, onde em vez das velhas e antiquadas mesas de marmore de muitos metros de comprimento, vemos pequenas mesas para quatro alumnos cada uma. Dest'arte, o menino apprenderá a educação da mesa, não lhe sendo exigido que durante o tempo das refeições se conserve mudo, mas lhe sendo ensinado que a bôa educação manda que durante as refeições conversemos em um tom de voz adequado com os nossos mais proximos companheiros, que neste caso serão os outros tres collegas que se acham na mesma mesa.. Além desta, muitas outras vantagens offerece o Collegio Nacional onde a disciplina é rigorosa mas amavel e respeitosa. Trata-se, finalmente, de um dos melhores collegios do Brasil, pela sua installação, methodos de ensino, e corpo docente.

(F 15335)

71163

Eis o numero do cheque contra o Banco do Brasil que o Centro Loterico entregou hontem ao portador do bilhete n. 54814 premiado com 50 contos na extracção da Loteria Federal do dia 29 de Novembro p. passado, bilhete este vendido e pago no balcão da mesma casa, em cujas vitrines se acha exposto.

(1694)

A Mundial Companhia de Seguros

Avenida Rio Branco, n. 133

Seguros de vida com sorteios mensaes em dinheiro. PREMIOS FIXOS E MUITO MODICOS.

(13477)

## AGUAS DE CAXAMBU'

Escrevem-nos os directores da Empresa das Aguas de Caxambú:

"Rio de Janeiro, 1º de dezembro de 1919. — Illmo. sr. redactor do *Correio da Manhã*. — Rio de Janeiro. — Amigo e sr. — Vimos pedir-lhe o obsequio de rectificar o topico de sua local de 27 do passado, de que só hoje tivemos conhecimento, e que diz:

"Da presidencia do dr. Wenceslão Braz, sabe-se, quando nada, esta coisa: Como s. ex. se divertiu em Caxambú, gozou daquelles ares e se curou ali das suas enxaquecas, aquinhoou a Empresa das Aguas com um dos taes chamados emprestimos: A brincadeira de mil e quinhentos contos".

Semelhante affirmação carece completamente de fundamento quanto á parte referente a um emprestimo, favor esta que esta Empresa nunca recebeu de governo algum, quer Federal, quer Estadual.

Quanto ao facto comprovado de ter s. ex. restaurado a sua saude e forças em Caxambú, nada nos admira, pois é o que habitualmente acontece aos frequentadores dessa adoravel localidade.

A titulo mais de informação, asseguramos a v. s. que as nossas relações com o Estado de Minas Geraes limitam-se ao cumprimento fiel do nosso contrato e ao pagamento de pesados impostos que este anno, approximadamente, montam a cento e setenta contos.

Certos de que v. s. não negará a publicação destas nossas linhas, a bem da rigorosa verdade, subscrevemo-nos com toda a estima e consideração, de v. s., ams. crds. obrs. — Pela Empresa de Aguas de Caxambú, *Carlos Figueiredo* — *Alfredo F. Guimarães*.

Beber de preferencia as popularissimas cervejas "CASCATINHA" e "SUMARÉ".

Companhia Hanseatica

Rua Dr. José Hygino, 115

(10477) Tel. V. 608.

UZAE a tinta Sardinha, actualmente a melhor do nosso mercado

(4721)

## Escola Veterinaria do Exercito

Realizam-se hoje, ás 8 horas da manhã, na Escola Veterinaria do Exercito, as provas de francez e geographia dos alumnos da mesma escola.

Pela segunda vez, são chamados os candidatos ao exame de portuguez e arithmetica, devendo comparecer hoje, ás 8 horas.

# OS NOSSOS THEATROS E CINEMAS

## O COMMANDANTE DO CORPO DE BOMBEIROS DA' AO MINISTRO DA JUSTIÇA AS SUAS IMPRESSÕES SOBRE A VISITA FEITA ÁS NOSSAS CASAS DE ESPECTACULOS

## S. s. propõe varias medidas para garantia dos que frequentam os referidos estabelecimentos

O commandante do Corpo de Bombeiros enviou ao ministro do Interior o seguinte relatorio sobre a inspecção que fez ás nossas casas de diversões:

"Commando do Corpo de Bombeiros do Districto Federal, Rio de Janeiro, 1º de dezembro de 1919. — Officio n. 971 — Exmo. sr. dr. Alfredo Pinto Vieira de Mello, ministro da Justiça e Negocios Interiores. Afim de conhecer *de visu* as providencias adoptadas pelos empresarios de theatros e cinemas desta capital, para garantir a vida dos espectadores, dos predios onde se acham installados e dos que lhe ficam proximos em caso de se manifestar incendio, este commando solicitou do exmo. sr. dr. chefe de policia permissão para inspeccional-os, o que lhe foi dado em officio por essa autoridade. Nessa inspecção, exmo. sr. ministro, ficou constatado que os empresarios na maioria não têm a minima preoccupação em adoptar medidas contra incendio de modo a garantir a vida daquelles que concorrem para o augmento de suas fortunas. O objectivo é só explorar o ramo de negocio, sem offerecer a menor garantia aos seus clientes. Theatros e cinemas existem que não podem absolutamente funccionar, taes as innumeras falhas que possuem contrarias ás disposições do decreto n. 5.562 de 16 de julho de 1917. Nesse particular, a nossa capital está muito atrazada e ha imperiosa necessidade de se agir com energia, no sentido de evitar uma grande catastrophe numa dessas casas de diversões, onde centenas de pessoas se reunem diariamente. A localização e os materiaes empregados na construcção dos edificios, da cabine e dos accessorios: saidas amplas, espaços das cadeiras, installação electrica e localização dos motores, telephones ou apparelhos avisadores de incendio, ligados directamente ao Corpo de Bombeiros: registro d'agua, etc., são os pontos mais importantes para uma casa onde ha agglomeração de povo. Isso, porém, como já tive a honra de expôr a v. ex. está descurado na maioria das casas de diversões. Pela relação abaixo, v. ex. verá que não tem havido cuidado em se obrigar os empresarios a cumprir a lei acima citada, o que não deixa de ser uma grande falta, visto que desse procedimento póde [illegible] bem occasionar um sinistro onde se percam vidas preciosissimas.

### THEATROS

*Trianon* — O palco é acanhadissimo, achando-se os materiaes amontoados em grande promiscuidade. Não tem registro de incendio. A installação electrica está fóra dos respectivos tubos, o que é condemnado. Sob a escada de madeira, que dá accesso ao sobrado, estão os quadros da installação electrica constituindo isso um perigo imminente para os moradores, visto ficarem privados da escada para fugir no caso de haver um incendio, o que é facil. Não tem panno de bocca incombustivel para ser descido no momento necessario de modo a evitar o panico entre os espectadores. Os fundos do theatro são completamente tapados por uma parede, de sorte que no caso de incendio na parte da frente, quem ali estiver não tem recurso algum para se salvar. Em rigor este theatro não podia funccionar, visto estar mal localizado e não possuir o essencial contra um sinistro.

*Theatro S. José* — Este theatro para ficar em condições devia ser fechado e construido um outro edificio, taes as faltas que possue. Os quadros de ligação electrica são de madeira, as installações electricas em geral são pessimas, perigosissimas. Os materiaes estão amontoados na caixa e no palco, onde foram encontrados grande quantidade de pontas de cigarros e um empregado cozinhando num fogareiro a carvão. Penduradas junto a um dynamo electrico foi encontrado um monte de fitas cinematographicas. A divisão onde estão os motores electricos é toda de madeira. Não tem panno de boca contra fogo. Emfim, o edificio está velho, em petição de miseria, não se falando da grande immundicie que ali reina.

*Maison Moderne* — A cabine onde funcciona o apparelho cinematographico é toda de madeira, bem como os utensilios.

*Theatro S. Pedro*. — O edificio é velho. As installações electricas dos camarins são pessimas. Não tem panno de boca contra fogo.

*Theatro Carlos Gomes*. — E' outro theatro ruim. A installação electrica é pessima, a cabine e os quadros de luz electrica são de madeira, os fios electricos acham-se installados em contacto com o canno de gaz, cujo relogio acha-se ligado, o que representa um crime. Não tem panno de boca contra fogo.

*Theatro Recreio*. —Edificio velho. A cabine e os quadros da installação electrica são de madeira. As installações electricas defeituosas. Não tem panno de boca contra fogo.

*Theatro Lyrico*. — Edificio velhissimo. Installação electrica pessima. Cabine das ligações electricas de madeira. Não tem panno de boca contra fogo.

*Theatro Municipal*. — Toda a installação é esplendida, devendo servir de modelo para todos os theatros. O povo nesse theatro está perfeitamente garantido no caso de se manifestar incendio.

*Theatro Republica*. — Installações electricas pessimas, o registro de incendio em vez de estar dentro do theatro está no passeio da rua dos Invalidos, o que prejudica o transito publico, visto os bombeiros de guarda armarem a mangueira durante o espectaculo. O deposito de roupas e materiaes serve para engommar roupas dos artistas, jogando a engommadeira para o chão as brazas do ferro, como verificámos na inspecção. Não tem panno de boca contra fogo.

*Palace-Theatre*. — As installações electricas são pessimas, existindo até fios completamente desguarnecidos de isolamento. Não tem panno de boca contra fogo e o edificio é regular.

*Theatro Phenix*. — O edificio é novo e bom. Os apparelhos de incendio que existem espalhados pelo edificio estão com mangueiras inutilizadas e sem esguichos, precisam ter o diametro das nossas mangueiras. Tem panno de boca contra fogo, mas por occasião da nossa visita, elle não funccionava, tornando-se assim inutil, pelo que foi scientificado o empresario. A cabine do cinematographo não está em condições de funccionar, visto ter porta e utensilios de madeira. No quadro de luz electrica foram notadas graves irregularidades como, por exemplo, arame substituindo fusiveis, defeito este que existe em todos, além de extensões clandestinas de fios electricos emendados sem revestimento protector e pregados em madeira sem isolante algum, com excepção do Municipal.

### CINEMAS

*Parisiense*. — A cabine não satisfaz assim como os respectivos utensilios que são de madeira. Ha irregularidades nas installações electricas supplementares. O compartimento onde estão os motores é de madeira. As saidas não são boas.

*Avenida*.—A installação da casa das machinas é defeituosa. Não tem saidas lateraes nas filas de cadeiras.

*Palais*. — Os motores estão sob uma escada de madeira, precisando ser removidos ou forrado o local com material incombustivel.

*Odeon*. — Precisa collocar uma chapa de ferro, pela parte externa superior da cabine.

*Pathé*. — Os utensilios da cabine são de madeira.

*Paris*. — O quadro da ligação electrica e utensilios são de madeira. A cabine não serve. Tem poucas saidas para o povo e as cadeiras não tem o espaço sufficiente de uma fila á outra. As installações electricas não são boas.

*Iris*. — A cabine tem assoalho de madeira. As saidas são pessimas e as filas de cadeiras estão muito agarradas umas ás outras.

*Ideal*. — Na casa das machinas existem utensilios de madeira.

*Olympia* — Os motores estão sob a escada de madeira do sobrado. A cabine não tem porta. As saidas são deficientes e a installação electrica da cabine é defeituosa.

*Popular* — Não tem caixa de ferro para guardar as fitas.

*Guarany* — Não tem caixa de ferro para guardar as fitas e os utensilios são de madeira. Os motores estão sob a escada de madeira do sobrado, sem protecção alguma.

*Haddock-Lobo* — A cabine não serve, é de madeira, assim como todos os utensilios. Não tem caixa para guardar as fitas. Os motores não estão convenientemente isolados.

*Velo* — A casa do motor não está em condições.

*America* — A installação electrica do palco é defeituosa. A mesa do apparelho projector é de madeira.

*Tijuca* — Os utensilios são de madeira. Não tem caixa para fitas.

*Elegante* — As saidas das cadeiras não são boas. A casa do motor precisa ser forrada.

*Mattoso* — Os utensilios da cabine são de madeira.

*Andarahy* — As saidas das cadeiras não têm o espaço necessario. A cabine é pessima e não têm os utensilios necessarios. Os motores estão mal collocados.

*Mascotte* — Não tem caixa para guardar fitas.

*Meyer* — Optimas condições.

*Central* — Optimas condições.

*Modelo* — Pessimo. E' um barracão de madeira.

*Parque-Brasil* — A installação electrica da cabine é pessima. Tem utensilios de madeira.

*Yolanda* — A saida da 1ª classe é má. Os utensilios da cabine são de madeira. Installação electrica do palco defeituosa.

*Patria* — A saida da 1ª classe é má. A cabine não serve, tem partes de madeira. Os utensilios da cabine são de madeira e não tem caixa para guardar as fitas.

*Fluminense* — A cabine tem utensilios e porta de madeira. A caixa para guardar fitas é de madeira.

*Lapa* — A cabine é pessima e os utensilios são de madeira. Installação electrica má. Motores mal situados.

*Excelsior* — Todos os utensilios da cabine são de madeira, estando o armario onde estão guardadas as fitas sem porta.

*High-Life* — Os utensilios da cabine são de madeira e não tem caixa para guardar as fitas. Os motores não estão convenientemente isolados.

*Americano* — Optimas condições.

*Electro-Ball* — Optimas condições.

*Onze de Junho* — Está situado num sobrado, o que não é admissivel. Entretanto, tem boas installações.

*Smart* — Bom.

### CIRCOS

*Spinelli* — E' um barracão.

*24 de Maio* — Idem.

*Pavilhão 7 de Setembro* — Idem.

Esse é o estado das casas de diversões mais frequentadas pelo publico. Para que o povo tenha perfeita garantia de vida, quando assista a espectaculos nessas casas, basta que se ponha em execução o que determina o regulamento approvado pelo decreto n. 6.562, de 16 de julho de 1907, accrescido de um outro propriamente para cinematographos que, incluso, tenho a honra de apresentar á apreciação de v. ex. E' uma medida que se impõe, tal o descaso dos empresarios de theatros e cinemas pela vida e haveres dos frequentadores de seus estabelecimentos. Saude e fraternidade — *Alfredo Ribeiro da Costa*, coronel commandante".

### DISPOSIÇÕES ESPECIAES CONCERNENTES A CINEMATOGRAPHOS INDICADAS PELO CORPO DE BOMBEIROS

Art. 1º — O apparelho de projecção deverá ficar collocado em uma cabine construida de materiaes incombustiveis (e com dimensões nunca inferiores a 2 x 1,50 m.

Esta cabine será de accesso facil e situada de modo a não impedir a saida do publico no caso de declarar-se um começo de incendio no seu interior.

Art. 2º — Os espectadores deverão ficar assentados com a frente voltada para as saidas principaes e nunca a menos de 3 m. da cabine.

Art. 3º — Sobre a cabine será collocado um reservatorio d'agua com a capacidade de 1.500 ou 2.000 litros e munido na sua parte inferior de chuveiros, dos quaes metade possa ser manobrada facilmente tanto do exterior como do interior da cabine por uma simples alavanca e a outra metade funccione automaticamente pela fusão da solda fraca que tapa os orificios no caso de ter havido esquecimento ou impossibilidade de fazer funccionar os primeiros.

Estes chuveiros devem ser dispostos e orientados de modo que todo o interior da cabine seja simultanea e completamente molhada.

Art. 4º — O reservatorio ficará 0,80 ou 1,00 m., no minimo, acima da cabine.

Art. 5º — Sempre que fôr possivel a ventilação da cabine deverá ser feita para o exterior.

Art. 6º — Os tectos e paredes da sala dos espectadores serão construidos de materiaes incombustiveis.

Art. 7º —As aberturas praticadas na frente da cabine e servindo para a passagem dos raios luminosos devem ser munidas de guilhotinas metallicas que se feche pelo exterior automaticamente por effeito de augmento de temperatura.

Art. 8º — A porta da cabine só se fechará por meio de tramela manobrada de ambos os lados.

Art. 9º — Todos os utensilios da cabine serão de ferro ou qualquer materia incombustivel.

Art. 10º — O apparelho deve ser de enrolamento automatico e a fita em serviço encerrada em duas caixas metallicas chamadas "carter" de fechamento automatico ou não, tendo dispositivo proprio para evitar a propagação do fogo em toda a fita.

Art. 11º — Para as projecções só se fará uso da luz electrica.

Art. 12º — O rheostato deve ser montado em um supporte metallico.

Art. 13º — Os conductores de entrada de corrente deverão ter no minimo a secção de um millimetro quadrado por ampère, e serão protegidos por uma bainha isolante em sua penetração na cabine. A parte flexivel terá o comprimento estrictamente necessario para regulação do apparelho; e deverá ser protegido por uma bainha de couro.

Art. 14º — Em caso algum os conductores de entrada e saida da corrente devem passar acima ou nas proximidades do rheostato.

Art. 15º — As lampadas moveis e os fios flexiveis ficam rigorosamente prohibidos na cabine; os conductores devem ficar separados e destendidos sobre isoladores.

Art. 16º — O quadro de distribuição situado na cabine deve ser munido de um interruptor bipolar com um corta-circuito em cada polo. Os mesmos apparelhos de segurança serão collocados na partida dos conductores dirigidos á cabine.

Art. 17º — Só haverá na cabine fitas de serviço; as outras fitas ficarão encerradas em caixas metallicas guardadas em local iso-

lado e ventilado. Logo que uma fita seja retirada do apparelho, será collocada na caixa metallica convenientemente fechada.

Art. 18º — E' prohibido fumar na cabine sob pena de multa.

Art. 19º — Deve ser collocado ao alcance do operador um extinctor de 10 litros e um balde com agua.

Art. 20º — Os cinematographos só poderão funccionar em pavimentos terreos com largas portas abrindo facilmente para fóra e sem grades que impeçam de qualquer modo a saida dos espectadores.

Ficam subordinados á regulamentação municipal estabelecida para os theatros no que diz respeito ao numero e dimensões das portas, largura das passagens, capacidade, ventilação, hygiene, etc.

Os assentos — cadeiras deverão ter movimento automatico, de sórte a não causar atropelo quando o publico tenha necessidade de se retirar ás pressas.

Art. 21º — São obrigados a assentar telephones e registros de 2 1/2" de diametro, eguaes aos empregados pelo Corpo de Bombeiros, com mangueiras e esguichos precisos para entrarem em acção rapidamente em caso de necessidade, cujo registro deve estar ligado á caixa dagua da cabine, para attender qualquer principio de incendio que porventura se manifeste fóra da cabine.

A situação desses registros deve ser indicada pelo Corpo.

Art. 22º — Os motores devem ser collocados convenientemente isolados em compartimento feito de materiaes incombustiveis.

Art. 23º — Cada cinematographo deverá manter dois vigias, encarregados unicamente do funccionamento dos registros e por elles responsaveis no momento preciso. Esses vigias receberão instrucção dada pelo Corpo de Bombeiros, po-


PARA
**Tosses**
Bronchites, Catarrho e demais Affecções Pulmonares

**Emulsão de Scott**

de puro oleo de figado de bacalhão da Noruega, é o medicamento scientifico que não só allivia a irritação como tambem nutre e fortalece o organismo; o que é preciso para dominar a molestia por completo.

(10323)


derão ser praças reformadas deste Corpo e só retirar-se-ão depois dos espectaculos, uma vez verificado não haver mais perigo de incendio.

Art. 24º — Os cinematographos não poderão funccionar sem preceder a uma inspecção por parte do Corpo de Bombeiros.

# POLICIA

## Uma menor esmagada por um bonde

O bonde de Barcas (Buenos-Aires-Alfandega) n. 494, dirigido pelo motorneiro Antonio Baptista Chaves, regulamento n. 682, morador á rua Miguel Ferreira n. 18, estação de Ramos, ao passar, hontem, á tarde, pela rua Buenos Aires, atropelou e matou instantaneamente a menor Rosalina Pinheiro, brasileira, de 8 annos de edade, filha de Miguel Pinheiro, residente á mesma rua n. 304.

Rosalina saía a correr do interior de um açougue, na occasião em que se approximava o bonde, tendo a infeliz menor, ao tentar fugir, tropeçado e caído á linha, passando-lhe pelo ventre o vehiculo.

O cadaver de Rosalina foi mandado para o necroterio, sendo preso e autuado na delegacia do 4º districto, o motorneiro, cuja innocencia no desastre attestaram todas as testemunhas ouvidas em cartorio.

## Os espertalhões

O plano não é novo. Os malandros já o têm applicado, e com successo. Alugam uma casa. Mettem dentro della mercadorias, compradas a prazo. Quando este está para se vencer, some-se o espertalhão com as mercadorias, deixando os lesados a ver navios.

Foi esse o plano de que se utilisou um trapaceiro, que usava a firma commercial J. Augusto & Irmão e foi armar sua arapuca á rua Capitão Marieira n. 51, em D. Clara. Depois de comprar, a prazo de 10 dias, em varios estabelecimentos, antes que este prazo se extinguisse, o pirata desappareceu.

Hontem, Manoel Gonçalves de Freitas e José Machado da Costa, o primeiro representante da firma Coelho Novaes & C., e o segundo da Castilho Mourão & C., e o guarda-livros da casa Lopes & Santos procuraram o delegado do 23º districto e apresentaram queixa contra o falcatrueiro, que os lesou em seis contos, approximadamente.

Está aberto inquerito.

## Por questões de familia, um guarda civil tenta assassinar

A' rua S. Januario, em S. Christovão, uma das mais povoadas do bairro, teve hontem, á noite, a sua calma habitual quebrada por tres disparos successivos de revolver.

Eram seis horas e estabeleceu-se logo confusão, sendo pedida a presença da Assistencia e depois da policia. Estava na delegacia o respectivo delegado, dr. Ferreira Cardoso, que, deante da communicação, resolveu em pessoa ir ao local, que serve de residencia aos irmãos Rostand Siqueira e Armando Siqueira, ambos guardas civis.

A autoridade, que tão zelosa se mostrava, soube então o que occorrera, contado pelo primeiro desses guardas civis: Seu cunhado Murillo Chagas havia sido ferido por um tiro que disparara casualmente, e fôra transportado para a Santa Casa. [illegible]

Levando a cabo a providencia, soube o dr. Cardoso de tudo. Murillo Chagas mora na mesma rua S. Januario 117 e é casado com uma irmã dos guardas civis. Questões de familia lançaram a discordia entre os cunhados [illegible] prohibiram a entrada do cunhado em casa. Hontem a senhora de Murillo foi á casa dos irmãos. O marido, contrariando as disposições dos dois guardas civis, foi busca-la. [illegible] Sem lhe dirigir palavra, o guarda [illegible] Dois dos projectis attingiram o alvo. [illegible]

A' vista disso, o delegado mandou abrir inquerito, conservando detido o accusado e intimando varias testemunhas para deporem hoje.

## Soldados do Exercito armaram hoje, pela madrugada, um sarilho na Central

Na hora da partida do trem S. S. I do ramal de Santa Cruz, na madrugada de hoje, na Estação Central, o soldado Candido Vieira de Andrade, do 1º regimento, [illegible] todos armados de navalhas, invadiu um dos carros de 2ª classe daquelle trem, [illegible] provocando panico entre os passageiros. O agente [illegible] Octacilio Monteiro, pediu uma escolta do Quartel General para prender os insubordinados e apenas conseguiu [illegible], pois que os demais haviam fugido.

Com o occorrido houve o atraso de 15 minutos na partida do trem.

## Nada viu...

O Augusto de Oliveira, mesmo não sabe como foi. Tomou o trem para Madureira, onde reside á rua Domingues n. 182. Quando deu por si [illegible] lhe faltavam [illegible]. Queixou-se á delegacia do 23º districto e apresentou queixa.

Prometteu-se [illegible]

## Façam o que mando, e não o que faço...

A proposito da nossa local sob o titulo acima, escreve-nos o sr. Christiano Faria, presbytero secretario, da mesa da egreja Presbyteriana do Rio, declarando que o sr. Olympio Costa não é, nem nunca foi, pastor ou ministro presbyteriano, e sim simples membro da egreja, onde sempre se portou, aliás, convenientemente.

Devido aos factos escandalosos narrados pelos jornaes, a sessão da egreja Presbyteriana resolveu suspender o referido sr. Costa da communhão, em harmonia com a disciplina do Evangelho.

Na delegacia do 23º districto proseguiu hontem o inquerito sobre este caso. Depoz a menor Aracy de Moraes Gomes, uma das victimas do satyro Olympio Costa, [illegible] dr. Christovão Cardoso delegado, mandou-a a exame no gabinete medico.

Hoje deverá ser inquerida Umbelita, outra victima do novo Barba-Azul.

## Furtou, mas foi preso

Nos fundos do quintal da casa n. 277 da rua Mariz e Barros, residencia do dr. Clemente do Rego Barros, foi encontrado hontem Alberto Augusto Dias, que tinha em seu poder duas calças de casemira, pertencentes áquelle medico.

Chamado um policial, foi Alberto preso e conduzido para a delegacia do 15º districto policial, onde declarou ser electricista e residir á rua Francisco Eugenio n. 150.

## Brincando, um menor fere, a tiro, uma menina

Brincavam os dois — Florentina, 11 annos, e Alfredo, com 10. De repente, ella se lembrou de mostrar-lhe uma espingarda. [illegible] apresentava a arma, esta disparou, indo a bala attingir Florentina na perna. Florentina foi soccorrida pela Assistencia. E' filha de Antonio Luiz de Mattos, morador á rua João Rego n. 152.

Alfredo é filho de Claudino Rodrigues Fontes, residente aquella rua n. 152.

Ahi foi que se deu o caso.

A policia do 22º districto, teve conhecimento do occorrido.

## Com um seculo de vida!

Hontem, appareceu na delegacia do 23º districto Pedro José de Alcantara, com 100 annos de edade, preto, viuvo, morador no logar Campo Grande em Jacarépaguá, que veiu pedir á policia para ir para a Santa Casa. Achava-se, disse ao commissario de serviço, um [illegible]

A autoridade attendeu-o.

## Colhido por um machado

No caes do porto, foi soccorrido hontem pela Assistencia, o operario Saturnino Cordeiro, brasileiro, de 52 annos, casado, residente á rua da Gamboa n. 153 e que [illegible] no pé esquerdo, por ter sido [illegible] quando [illegible]

Saturnino, depois de medicado, retirou-se para a sua residencia.

## Caiu do bonde

A' rua Mariz e Barros, proximo da rua S. Francisco Xavier, caiu de um bonde o sr. José Corrêa [illegible], operario, morador á travessa [illegible] numero 30, e que recebeu um ferimento [illegible] inferior [illegible] escoriações no [illegible] Foi medicado pela Assistencia.

Ao saltar de um bonde, á rua Mariz e Barros, foi victima de uma queda o vendedor de jornaes Guilherme Ventura, brasileiro, de 23 annos, morador á rua Senador Euzebio n. 132, e que recebeu [illegible] região occipital. Guilherme foi soccorrido pela Assistencia e, depois de medicado, retirou-se para a sua residencia.

A policia do 15º districto registrou o facto.

## Um menor morto

Um desastre horrivel. O pequeno, descuidoso, procurou atravessar a linha da Circular da Penha. Uma locomotiva que se approximava, a 261, pegou-o, matando-o instantaneamente.

O cadaver do infeliz menor, que se chamava Orlando, tinha 7 annos e era filho de [illegible] Dias, morador na Cava da Onça, para os lados de Braz de Pina, foi removido ao necroterio policial.

A policia do 22º districto soube do facto.

## Os tres "Jacarés"...

A policia, por uma feliz diligencia do Corpo de Segurança, conseguiu prender, hontem, os irmãos "Jacarés", individuos affeitos ao crime, e dos mais perigosos.

O capitão Julio Rodrigues desconfia que esses ladrões não seriam alheios aos varios assaltos a casas [illegible] commercial, [illegible] com habeis [illegible]

Sabedora de que os "Jacarés" residiam [illegible] predio n. 8 da rua da Gamboa, [illegible] dois agentes que conseguiram ahi os capturar.

São elles José de Lima, chefe do bando; Manoel de Lima e José Petronilho de Lima e José de Lima Junior.

José de Lima Junior é accusado de um crime de morte, verificado, ha mais de dois annos, na Gamboa. Foi um crime barbaro e o motivo futil. José de Lima, enciumado com um soldado, que conquistára sua amante, matou-o fria e sorrateiramente, desferindo-lhe pelas costas, duas facadas. Perpetrado o delicto, o criminoso evadiu-se, ficando até hoje impune.

O processo foi feito em uma das nossas pretorias criminaes, sendo pronunciado o criminoso. Os presos foram recolhidos ao xadrez, devendo José de Lima Junior ser removido para a Casa de Detenção. Os outros dois vão ser processados, sendo possivel mesmo que contra elles exista mandado de prisão de algum juiz.

## Sanguinario!

### Feriu a estoque a amante, um soldado e um cavoqueiro

Era um bruto. Elle chegava á casa. Vinha da orgia das farras. A companheira — pobre rapariga! — conhecendo-lhe os impetos ferozes, recebia-o atemorisada. Dahi ha pouco, não precisava mesmo motivo para isso, cuspia-lhe o primeiro insulto. Succediam-se os outros. Ella ouvia calada as offensas, sem um gesto de protesto. Depois de muito injurial-a, atirava-se-lhe em cima, num arrojo de fera que se arremessa á presa, surrando-a desapiedadamente. Só a deixava quando a via estendida, desfallecida.

Essas scenas violentas repetiam-se frequentemente.

Hontem, houve mais uma que foi além das demais. O miseravel, vendo a amante cair a seus pés, sem sentidos, por varias vezes estepou-a com um estoque. E mataria certamente, se não fôra a intervenção da visinhança. Com a approximação desta, José Eugenio de Oliveira — assim se chama o perverso — temendo ser agarrado e entregue á policia, fugiu precipitadamente. Antes, porém, atirou um juramento terrivel:

— Ainda hoje hei de acabar com esta peste.

E o scelerado quiz cumprir a sua jura. Horas depois voltou, empunhando a mesma arma, á procura de Izabel Maria da Conceição — é este o nome da rapariga.

Não a encontrou. Ella se havia refugiado em uma casa das proximidades.

Um visinho vendo por ali correu ao 23º districto e pediu providencias, narrando todo o caso. O commissario de serviço interno da delegacia mandou um promptidão, a praça n. 675, da 4ª companhia do 1º batalhão, prender o sanguinario.

O soldado cumpriu a ordem. Foi á estrada do Areal para os lados da estação de [illegible], onde se achava José de Oliveira, e deu-lhe voz de prisão. O criminoso não esperou por mais nada: com o mesmo estoque feriu-o duas vezes, uma na perna e outra no cotovelo. Em auxilio do policial acudiu o cavoqueiro Hermenegildo Villela, que procurou desarmar o perigoso desordeiro. Este tambem o feriu, duas vezes, na mesma arma. Em seguida, fugiu.

Sabendo o commissario do 23º districto que José de Oliveira era empregado na casa do sr. Rogulo Valdetaro, á rua Paim Pamplona, em Todos os Santos, communicou-se com o seu collega do 18º, Armando Cerrone, pedindo-lhe a prisão do criminoso. Horas mais, este era ali seguro.

Os dois feridos e Izabel Maria da Conceição foram medicados pela Assistencia.

O sanguinario foi recolhido ao xadrez da delegacia do 23º districto. E' preto e tem 31 annos.

Sobre o caso está aberto inquerito. Já prestaram declarações as testemunhas de vista, Innocencia Maria de Moraes, residente á travessa Pinto n. 24; Carlota de Moraes, moradora á mesma travessa nº 12; Tito Corrêa e Liborio José Maria de Moraes.


**Mistura 500**
Cigarros em maço
Caporal lavado e turco
**Companhia VEADO**
(1889)


## Um furto a bordo

O chefe de machinas do *Victoria*, Ananias Neves, procurou hontem a Policia Maritima, queixando-se de que de uma gaveta lhe haviam furtado a quantia de 120$000 e varias joias, suspeitando de um tripulante, o taifeiro Waldemar Nobre.

# NOTAS SOCIAES

*DATAS INTIMAS*

Faz annos hoje o major Affonso Mendes da Silva, um dos mais distinctos e estimados officiaes do Corpo de Bombeiros. Terá, por esse motivo, o major Mendes da Silva ensejo de receber as manifestações de apreço dos seus collegas e amigos.

—:— Passa hoje o anniversario natalicio do menino Jorge Joaquim, filho do dr. Antonio Luiz de Castro Barbosa.

—:— Completa hoje mais um anniversario natalicio a galante menina Marisa, filha do casal dr. Christiano Franco.

—:— Faz annos hoje, d. Olivia Drummond Dias, esposa do sr. Eduardo de Menezes Dias, despachante geral da Alfandega.

—:— Faz annos hoje d. Seraphina Grey, esposa do general Affonso Grey.

O casal terá occasião de receber, por esse motivo, em sua residencia, em S. Francisco Xavier, as felicitações das pessoas de suas relações.

—:— Faz annos hoje a galante menina Zulmira Soares, filha do sr. Antenor Soares.

—:— Transcorre hoje a data do natalicio de d. Barbara Necchis Tobal.

—:— Completou hoje o seu 10º anniversario de casamento o sr. W. L. Aldridge, director do Aldridge College, e sua esposa, d. Berthe D. Aldridge.

* * *

*VIAJANTES*

DR. FLAVIO DE MOURA. — Ainda em consequencia do grave desastre de que ha poucos mezes, foi victima, o dr. Flavio de Moura, por conselho de seus medicos e amigos parte hoje para as aguas de S. Lourenço, onde se conservará até o final do mez. Algumas manifestações renaes, embora de menos importancia, determinaram aquelle conselho dado por seus collegas ao distincto clinico e devotado commissario de hygiene.

* * *

*CONFERENCIAS*

Realiza-se hoje, ás 4 horas da tarde, mais uma da série de conferencias organizadas pelo Museu Nacional. Versará ella sobre as relações da geographia com a archeologia, sendo a tribuna occupada pelo sr. Alberto Childe, daquelle Instituto de Sciencias.

Além de traçar a evolução dos povos pre-historicos em proto-historicos e historicos, procurará o conferencista demonstrar as relações que ligar as primeiras migrações ás modificações geographicas de certas regiões do globo.

—:— Convidado pela directoria da Liga de Professoras, o dr. A. Austregesilo fará hoje uma conferencia sobre "O homem e o clima do Brasil", ás 3 horas e meia da tarde, no salão da Bibliotheca Nacional.

*

*BATALHA DE CONFETTI*

Na praça Affonso Penna realiza-se hoje, ás 8 horas da noite, a primeira batalha de confetis deste anno, por iniciativa do Bloco das Melindrosas.

Pede-se, para isso, o comparecimento de todas as associadas do referido bloco, á séde do club, ás 7 horas da noite, afim de proceder á organização do cortejo.

## ENTRARA' HOJE EM VIGOR A NOVA LEI DO LEITE

### Uma commissão de importadores conferenciou, hontem, com o prefeito

A nova lei municipal, que regula o funccionamento do commercio do leite, começará hoje a ser posta em execução.

Afim de verificar quaes as casas que estão obedecendo ás exigencias da lei, o sr. Sá Freire, prefeito do Districto, esteve hontem percorrendo as leiterias.

S. ex. inspeccionou-as principalmente no que diz respeito á esterilização do leite e á applicação dos fechos inviolaveis no vasilhame destinado á entrega a domicilio.

Feita esta inspecção, o sr. Sá Freire voltou á Prefeitura. Ali s. ex. ordenou á Directoria de Hygiene que organize uma relação geral das leiterias, verificando, detalhadamente, as que possuem licenças para o engarrafamento do leite esterilizado, das que, tendo requerido esta licença, ainda não a obtiveram, e tambem das que não requereram licença nenhuma.

Quando o prefeito estiver de posse desta lista poderá, então, agir, mandando cassar todas as licenças antigas, concedidas ás leiterias, obrigando-as assim a fecharem.

Os estabelecimentos que já tiraram licença nova e que tenham montados, e funccionando, os apparelhos das esterilizações, ficarão isentos desta medida. Assim tambem acontecerá aos que já tenham requerido a licença, embora ainda esteja incompleto o apparelhamento.

Os importadores do leite não se conformaram de boa vontade com as exigencias do novo dispositivo regulamentar.

Assim, hontem, uma commissão, chefiada pelo seu advogado, dr. Milton Arruda, procurou o prefeito, a quem foi pedir a não applicação da lei.

Sendo recebida pelo sr. Sá Freire, a commissão demonstrou-lhe os prejuizos que podem advir da applicação das novas medidas. Adeantou que os importadores do leite, assim prejudicados, serão forçados a suspender a importação, o que, evidentemente, vae acarretar uma dolorosa angustia para toda a população.

Depois de ter dito estas palavras a s. ex., a commissão adeantou-lhe que os importadores do leite já haviam pensado em suspender as remessas de Minas Geraes. Se não fizeram, foi sómente em consideração a s. ex.

A commissão discutiu tambem com o prefeito a impraticabilidade da medida. Actualmente, só existe funccionando na capital um entreposto, o da Leiteria Bol, e este só póde attender ás necessidades da companhia, com a producção maxima de 10 a 12 mil litros.

Depois destas considerações todas, a commissão pediu ao prefeito que désse uma solução equitativa e logica ao problema.

Em resposta, o sr. Sá Freire declarou que a lei era terminante e clara. Assim, elle nada poderia fazer. Além disso, todos os interessados conhecem o assumpto ha muitos mezes. Se nada fizeram para evitar a lei, é porque desejavam ter os seus estabelecimentos fechados pela Municipalidade. Julga, portanto, que, se os commerciantes do leite se consideram prejudicados, organizem a lista das suas reclamações e apresentem ao Conselho Municipal, para que este resolva, como melhor entender, a questão.

Deante dessa resposta, os importadores de leite declararam a s. ex. que farão enviar amanhã, para o entreposto da Leiteria Bol, todo o leite que receberem de Minas e do Estado do Rio, simplesmente para provar que esse departamento da Companhia Salutar é insufficiente para attender ás necessidades do grande commercio de lacticinios do Rio de Janeiro.

Terminada a conferencia, esteve a conversar com o sr. Sá Freire, sobre o mesmo assumpto, o representante da Leiteria Bol, que obteve de s. ex. a mesma declaração já feita áquella commissão.

Deixando a Prefeitura, os importadores estavam visivelmente aborrecidos. Entre varias impressões trocadas, alguns se mostravam favoraveis á gréve e outros declararam que sómente a suspensão da importação, poderá dar um fim ao problema. Esta ultima medida, é possivel que seja tomada em breves dias.

A esterilização do leite e a applicação das fichas inviolaveis — dizem os interessados — não podem ser praticados, como a lei exige, porque a importação diaria ascende a 70.000 litros, emquanto que a esterlização realizada pelo entreposto da Salutar só póde alcançar de 10 a 12.000 litros.

A' vista dos numeros que foram expostos ao sr. Sá Freire, os commerciantes ficarão obrigados a perder todo o leite, com o que será prejudicada a população, affirmam.

O sr. Sá Freire prometteu, comtudo, aos interessados, tomar em consideração, nos limites possiveis, as suas reclamações.

Uma commissão de proprietarios de leiterias esteve hontem, á noite, em nossa redacção, onde nos veiu scientificar de que o Entreposto da Companhia Salutar recusou hontem receber o leite por elles recebido, apezar do contrato anteriormente firmado com o dr. Jaguanhara director da Companhia Mondia cujo acervo foi adquirido pela Salutar.

O leite cujo recebimento foi recusado no Entreposto sobe a somma de 3.000 litros não attingindo a maior cifra, porque muitos negociantes do artigo, que ali pretendiam recolhel-o, desistiram de fazel-o ante a rejeição soffrida pelos seus collegas.


**A LUNETA DE OURO**
Ouvidor, 123.
Completo sortimento de oculos, pince-nez, etc. Exame da vista gratuito, com apparelho especial e por profissional competente.
Concertos garantidos.
(2619)


## O sr. Raul Soares vae ao Senado

O ministro da Marinha, esteve hontem em prolongada conferencia com a commissão de finanças do Senado.

Essa conferencia foi secreta, mas, ao que conseguimos saber, o ministro discordara do projecto apresentado ante-hontem pelo sr. Felippe Schmidt e assignado pela commissão, no qual se enquadraram disposições da cauda orçamentaria.

Achando incompletas as medidas propostas, e necessitando de outras, o sr. Raul Soares teria lembrado que todas se collocassem no proprio orçamento da Marinha, para evitar o perigo de insuccesso de um projecto especial.

A commissão ficou mais ou menos de accordo, oppondo apenas a restricção de se ouvir tambem a palavra do presidente da Republica.

## O problema do abastecimento de carne á população

Uma commissão de açougueiros e marchantes esteve hontem na Prefeitura conferenciando com o sr. Sá Freire sobre o preço da venda a retalho da carne verde.

O fim desse entendimento foi accordar com os marchantes uma classificação da carne abatida para o consumo, — classificação que servirá de padrão á tabella de preços daquelle producto.


**PRODUCTOS MEDICINAES DE REAL VALOR**
do Dr. EDUARDO FRANÇA
(Medico e Pharmaceutico)
Unicos remedios brasileiros que têm tido a gloria de serem effectiva e officialmente adoptados na Europa, Norte-America e todas as Republicas Sul-Americanas, como podemos provar com documentos, e não com palavras.

**LU—GO—LI—NA**
Cura efficaz de todas as molestias da pelle, feridas, darthros, quédas dos cabellos, suor dos pés, dos sovacos, etc. Antiparasitario e cicatrisante poderoso

DEPURATIVO
**Salsa, Caroba e Manacá de Hollanda**
O REI DOS DEPURATIVOS e o mais antigo e de effeitos rapidos e comprovados.

XAROPE
**"MUTAMBEIRO"**
Xarope de Aroeira, Mutamba e Mel de Abelhas, de Hollanda. Desafia os seus effeitos rapidos e efficazes a qualquer outro. Cura tosses, bronchites, grippe e qualquer molestias dos pulmões.
E' puramente vegetal

LAXATIVAS
**PILULAS DE VELAMINA**
Contra as molestias nervosas. Combate a prisão de ventre, enxaquecas, molestias do figado, baço e intestinos.
Evitam as auto-infecções intestinaes, que são as maiores causas das molestias nervosas.
A' venda em todas as drogarias e pharmacias do Brasil, Europa, Norte-America, Argentina, Uruguay, Chile, etc.
(1982)


# DOS ESTADOS

### MINAS GERAES

*Carambú*, 3 — Chegou hontem, aqui, onde fará uma estação de aguas, o dr. Alberto de Oliveira, distincto homem de letras.

Regressou para S. Paulo o dr. Cincinato Braga, deputado federal, e seguiram para o Rio os drs. Luna Freire e Machado Portella, medicos.

*Christina*, 2 — A Camara Municipal de Christina, reunida, resolveu protestar perante o presidente do Estado, chefe de Policia e secretario da Agricultura, contra o acto arbitrario da Rêde Sul Mineira fechando a ponte que liga a estação á cidade e a diversos bairros. Protesta tambem contra a presença da Força Publica nesse acto illegal, e pede providencias. — *Godofredo Fonseca*, presidente da Camara.

### S. PAULO

*S. Paulo*, 3 — Devido á explosão da caldeira para fabricação de sabonetes houve, esta madrugada, um incendio na fabrica de productos chimicos pertencente á Ribeiro Branco, estabelecida á rua Alfredo Maia.

Os prejuizos estão avaliados em oito ou dez contos de réis.

O Corpo de Bombeiros compareceu, impedindo que o fogo attingisse outras dependencias do estabelecimento. O estabelecimento está segurado na Companhia Confiança.

Nessa fabrica houve um incendio ha pouco mais de um mez.

*S. Paulo*, 3 — Durante o mez de novembro o Instituto Vaccinogenico distribuiu 142.720 doses de vaccina contra a variola.

*S. Paulo*, 3 — O governo mandou adoptar pela Força Publica um uniforme kaki de algodão.

*S. Paulo*, 3 — Seguiu com destino á Santos o dr. Oscar Thompson, director da Instrucção Publica, afim de receber, a bordo do paquete "Gelria", os professores de gymnastica sueca, contratados pelo governo.

### PERNAMBUCO

*Recife*, 2 (*Retardado*). — Continua ainda a agitar as classes productoras o imposto recentemente creado para o assucar, originando entre aquelles industriaes sérias providencias contra essa nova taxação.

### MARANHÃO

*S. Luiz*, 2 — Falleceu hontem, nesta cidade, o coronel Joaquim Pinto Carneiro, cuja morte causou grande pezar.

*Maranhão*, 2 (*Retardado*) — Causou grande satisfação nesta cidade a noticia da proxima creação de um leprosario pelos governos federal e estadual.

### PIAUHY

*Therezina*, 2 — Estão frustadas todas as esperanças de um inverno. As demonstrações de chuvas dissiparam-se. O desalento vae-se apoderando das populações e os prejuizos na criação avultam cada vez mais. Consequentemente escasseiam os viveres, o passadio é pessimo e o calor insano e insuportavel. Tal é o quadro actual deste Estado. Quanto á vida commercial, que se está resentindo dos males apontados, a oscilação do cambio tem produzido geraes receios, que ameaçam transformar-se em panico.

*Therezina*, 2 — Tendo o governo do Maranhão mandado a policia proceder a um inquerito sobre os recentes acontecimentos verificados em Caeira, determinados por questões entre os condominios confinantes de Manoel Arthur e Laurindo Campello, os animos estão um pouco exaltados, esperando-se sem confiança a acção da justiça.


SENTI-VOS CANSADO?
Vosso organismo
está esgotado?
Tomae GUARANA'.
Deposito geral: Rua do Ouvidor, 120.
CHARUTARIA PARA'
(1750)


## INSPECTORIA DE VEHICULOS

### O 1º delegado auxiliar e o inspector geral no palacio do Cattete

O dr. Faria Souto e o capitão Müller estiveram hontem no palacio do Cattete, ao mesmo tempo em que lá se achava o chefe de policia, conferenciando sobre a reorganização da Inspectoria de Vehiculos, cujo novo regulamento é esperado.

Entre as novas medidas adoptadas, a questão de chapas equitativas ou de numeração de carros officiaes está definitivamente resolvida, bem como a nova orientação das multas por infracções, que serão rigorosamente cobradas.

A essa conferencia assistiu o dr. Pessoa de Queiroz.

## A colonia portugueza offereceu hontem um banquete ao dr. Santos Tavares

A colonia portugueza offereceu hontem, á noite, na Associação dos Empregados no Commercio um banquete de despedida ao dr. Eugenio Santos Tavares, consul geral de Portugal, que parte amanhã para a sua patria, no goso de uma licença. A's 9 horas teve inicio o banquete, em que tomaram parte os membros mais representativos da colonia portugueza.

No salão nobre da Associação, foi armada uma mesa em fórma de tridente, para 150 talheres, lindamente adornada de flores naturaes.

A presidencia do banquete coube ao sr. visconde de Moraes, tomando logares á sua direita o encarregado de Negocios de Portugal e á esquerda o dr. Santos Tavares, consul geral de Portugal, e nos demais logares da mesa central os srs. Paulo Barreto, Germano Silva, Carvalheira da Costa, dr. Joaquim Pedrosa, dr. Ferreira da Silva, Daniel Corrêa, vice-consul, dr. José Prestes, Henrique Bragante, major Ferreira Chaves, capitão Arousa e M. Dias. O sr. J. Prestes leu o seguinte telegramma recebido do dr. Mello Barreto, ministro das relações exteriores, e dirigido ao dr. Santos Tavares: — "Ao ter conhecimento manifestação prestada commissão colonia congratulo-me com v. ex. associando-me todo coração essa justa homenagem de alto apreço distinctos merecimentos e relevantes serviços v. ex. está prestando minha solidariedade official. Como ministro republica juntoa dos meus sentimentos pessoaes, como amigo e admirador".

Continuando com a palavra, em nome da colonia, offereceu o banquete, que, disse que era não só de homenagem, mas tambem uma demonstração de confraternidade de portuguezes do Brasil, demonstrada pela presidencia do visconde de Moraes, em homenagem ao seu patriotismo, generosidade e grande amor patrio.

Foi servido depois o "menu" pela Confeitaria Colombo, executando a orchestra de mlle. Marie Louise um bem organizado programma. Alem depois o sr. M. Dias, que saudou o sr. Santos Tavares. Este agradeceu em patriotico discurso.

O dr. J. Pedroso, novo encarregado de Negocios de Portugal, desejou boa viagem ao dr. Santos Tavares e breve regresso, tornando patente a saudade dos que o vêem partir.

O dr. Cesar Mendes agradeceu as palavras do dr. Santos Tavares que calaram fundo em sua alma. Depois de referir-se á homenagem e exclamar, em termos muito carinhosos, diz que para fechal-a de modo agradavel para todos, ia enviar para Lisboa ao sr. ministro dos Extrangeiros, o seguinte telegramma: — "Venho immensa satisfação annunciar a v. ex. colonia offerecendo banquete despedida sr. Santos Tavares, encontra reunida no mais fraternal convivio, dando assim eloquente exemplo união e amor da patria. Em nome de todos apresento a v. ex. respeitosas homenagens".

O sr. Santos Tavares saudou o Brasil em Paulo Barreto, que agradeceu, saudando Portugal. O banquete, que teve inicio com a execução da "Portugueza", correu alegremente, deixando duradoura e grata recordação no espirito de quantos delle participaram.

## A POSSE DO DIRECTOR DA OESTE DE MINAS

No ministerio da Viação, tomou posse, hontem, do cargo de director da Estrada de Ferro Oeste de Minas para o qual foi recentemente nomeado o engenheiro Caetano Lopes Junior.


Unica verdadeira cura da hernia ou
**QUEBRADURA**
Sem operação, por meio do Cinto Herniario Electrico do PROFESSOR LAZZARINI — Medalha de Ouro — Paris — Estabelecimento Orthopedico fundado desde 1912.
**Rio de Janeiro — Avenida Gomes Freire, 124.**
ESQUINA DA RUA DO REZENDE
Neste grande estabelecimento os Srs. doentes encontrarão maravilhosos apparelhos feitos sob medida, para a CONTENÇÃO E CURA das mais volumosas quebraduras.

Essas cintas electro-orthopedicas, sem nenhuma mola de ferro, leves, invisiveis e suaves, permittem ao enfermo montar a cavallo, fazendo qualquer trabalho ou fadiga, ficando completamente curado em pouco tempo, sem operação alguma.
**rins da obesidade, ventre caido**
**Cura moveis, hernia umbilical**
O professor LAZZARINI estará pessoalmente até o dia
**10 de Dezembro**
Innumeros attestados de cura.
Illmo. Sr. Prof. Lazzarini.
Eu, Joaquim Anthero de Carvalho, segundo tenente da Brigada Policial do Districto Federal, attesto a bem da verdade, que tendo usado durante tres mezes a cinta Herniaria do Prof. Lazzarini, fiquei completamente curado de uma Hernia inguinal direita que me atormentava ha cerca de dez annos. Autorizo o mesmo professor a fazer uso deste, como melhor lhe aprouver. — Rio de Janeiro, 12 de abril de 1919 — JOAQUIM ANTHERO DE CARVALHO. — Devidamente legalisado pelo tabellião dr. Fonseca Hermes, aberto de 10 ás 5 da tarde. (F 24732)


# Os exames

### Faculdade de Medicina

Relação para os exames pratico-oraes de hoje.

Primeiro anno medico, ás 12 1/2 horas: Joaquim Aurelio Cardoso Filho, Luiz Eduardo de Magalhães, Bruno J. de Argollo Silvado, Heraclio do Rego Lopes, Alexandre Amorelli, Joaquim Mendonça Chaves, José S. de Azevedo, Flavio de Carvalho L. Teixeira, Gerecino Silva, Odorico V. do Espirito Santo, Francisco Martinez, Jorge de Moraes Grey, Bolivar Sanches, Didur de Freitas Castro, Antonio Candido de Mello Azevedo.

Turma supplementar: Heitor de Paula Menezes, Jorge Dias da Silva, José Ricardo Monte Mor Filho, Donato J. Meirelles, Manoel C. de Andrade, Jeronymo H. Pereira de Carvalho, Oswaldo Pereira da Cruz, José A. Burle, Silverio Fontes Sobrinho, Floriano P. Pereira, Vicente de Paula Meneseal, Carlos K. Kingston, José Fernandes Coelho, Carlos Pires Galvão e Eugenio Rodrigues de Souza.

Segundo anno medico, ás 12 horas — Histologia. Os mesmos chamados.

Terceiro anno medico — Anatomia — Hoje, no Instituto Anatomico, ás 12 horas: Jorge Romero, Ruy Lopes de Burgos, Cid Lopes de Burgos, Antonio Mattos de Magalhães, Fabio Crissiuma de Oliveira Figueiredo, Miguel Pereira da Motta, Joaquim Sarmento Filho, Oscar de Andrade Lemos, Agenor Ferreira Lopes, Joaquim Villela e Paulo de Barros Franco.

Turma supplementar: Gilberto Terra Ururahy, Felippe Perez Velasco, Lair Paulo Barata Ribeiro, Adherbal de Figueiredo, Hildebrando Portugal, Roberto Guimarães Souza Lopes, Luiz Affonso de Faria, Alberico Prado Pestana, João Marques de Carvalho Braga, Felippe Figliolini, Astrogildo Marino Candia e Paulo Franklin Souza Elizalde.

Quinto anno medico — Clinica cirurgica, ás 10 1/2 horas, no Hospital da Misericordia: João Braulio Ferraz, Ernani Soares Judice, Leonidas de Castro Mello, Etore Gazzinelli, Manoel Vieira da Fonseca Junior, Antonio Carlos Pacheco e Silva.

Turma supplementar: Manoel Tavares Neves Filho, Iracema Figueiredo de Freitas, Pedro Paulo Mesko, José de Andrade Medicis, Amadeu Monteiro Jacome, Agenor Vieira Pimentel, Armando Edmundo Paiva de Lacerda, Jaldemar de F. Rocha, Olga de Almeida e Silva e Gustavo Pereira Nunes.

Quinto anno medico, ás 10 1/2 horas, no Instituto Anatomico: Omar Borges da Fonseca, Arnaldo Pacheco do Amaral, Miguel Couto Filho, Carlos Florencio de Abreu e Silva, José N. da Silveira Antunes, Aldo Cordovil da Silveira, Getulio Pinheiro, Pedro Maciel, Vicente Marcadante, Agenor Gomes, Alvaro de Faria Rocha, Moacyr Ubirajara Moreira da Silva.

Turma supplementar: Carlos Pereira Gomes, Augusto Marques Torres, Emygdio J. Pereira Caldas, Raul da França Alencar, Alberto Miranda Baptista de Oliveira, Lino Aleixo Velloso, Oswaldo de Carvalho, Jorge Vianna Bittencourt, Francisco de Paula Neves, Luiz da Silva Novo, Hugo Abreu Kapper e Florindo Campanella.

Sexto anno medico — Hygiene e Medicina Legal, ás 12 1/2 horas: — Primeira turma: José Ribeiro Arrigoni, Alberto Leal do Couto, Nelson dos Reis Torres, Levy Menezes, José Geraldo Vieira, Ramulpho de Queiroz Guimarães, Leopoldo de Berredo Conceiro, Francisco Pereira dos Santos Silva, Jayme Waldemar Cardozo, Ignacio Mariano Lanna, Bolivar Mascarenhas.

Segunda turma: Amilcar Barca Pellon, Alvaro Ferreira de Mello, Francisco de Carvalho Sampaio, Nelson Monteiro de Carvalho, Francisco Pereira dos Santos Silva.

Segunda chamada: Carlos Pereira Bezerra, Antonio Balthazar de Abreu Sodré e Raphael Pinheiro.

Sexto anno — Clinica Medica — A's 10 horas, no Hospital da Misericordia: Tristão Barbosa Escobar, José Eugenio Soares, Manoel Machado Cardoso Fonte, Floriano Peixoto de Azevedo, Mario de Alcantara Vilhena, Alvaro Vital de Oliveira, Olavo Ribeiro, Alberto Baldassari, Francisco Alvares Florence, Pedro Paulo Giovani, Jorge Pimentel de Oliveira, Antonio José Soares Junior.

Turma supplementar: Waldemar Rolindo da Silva, Victor Nunes Godinho, Aristoteles Cavalcanti de Albuquerque, Raphael Garcia Pardellas, Beatriz Gonzaga, Octavio Rolindo da Silva, João Sabino, Alvim Teixeira Aguiar, Fernando Carrazeda, Luiz Octavio Damaria, José Lisboa Junior, Carlos Affonso Lopes de Burgos.

Sexto anno — Clinica Obstetrica — A's 10 horas, na Maternidade: Os mesmos chamados para hontem.

Segundo anno odontologico, ás 9 horas, hoje, 4 do corrente: Hugo Pedro da Cunha, Djalma Castro Vianna, Stephania Fabiano Soares, Otto Coelho de Vasconcellos, Francisco do Espirito Santo Paulo, Carlos Antonio Klunge, Aurino Vinna de Oliveira, Virgilio Ayres de Mello, Antonio Gastão Sobrinho, Silvio de Araujo Vieira, Sebastião de Faria Cherpel, Paulo Sebastião dos Reis, Walter Gomes Franklin, Octacilio Cordovil da Silveira, João de Oliveira Garcia, João Baptista Caruso, João Carvalho de Aguiar Junior, Leonel de Oliveira Lima, Osorio de Oliveira Gois.

Relação para o exame prova oral do 1º anno de pharmacia, hoje, 4 do corrente, ás 11 horas: Joaquim Emiliano Corrêa do Lago, Mario de Menezes, Tobias Pereira, Dalilo Armando Rodrigues da Costa, Antonio de Souza Meirelles, Mauro de Barros, Paulo de Miranda Souza Gomes, Alberto Branne, João Baptista Serrão, José Baptista de Paula.

Turma supplementar: Waldemar de Paula Ribeiro, Florestal Ferreira Junior, Theodulo da Silva Tavares, Alvaro Barde, Sebastião Soares, Pericles de Souza Lisboa, José Assis de Almeida Lima, Antonio Draguino Tomie, Francisco Antonio Giffoni Filho e Damião Alvaro de Oliveira Magalhães.

### Faculdade de Direito

Relação dos exames oraes para hoje:

2º anno — A's 2 horas: Juvenal Manoel Monteiro, Estevão José Pereira, Admario Branne, Aldon de Lima Torres, Cantidio Drummond Filho e Edmundo Ribeiro Carneiro.

*Turma supplementar*: Homero Vaz Rangel do Amaral, Othelo Gonçalves, Ataliba Galvão Filho, Domingos Theodoro Oliveira Azevedo, Elias Luiz de Oliveira e José Narciso de Abreu e Silva.

4º anno — A's 2 horas: Antonio Carlos Ferreira da Silva, Belmiro Pereira de Oliveira, Domingos Henriques de G. Junior, Floriano M. Philadelpho da Rocha, Hildo Nogueira Alves de Oliveira e Claudio Manoel Romeiro.

*Turma supplementar*: Francisco de Andrade Mello, Humberto Ribeiro da Silva, Joaquim Henriques F. Mendonça, Joaquim Borges Valladão Filho, João Joaquim Silva Junior e Luiz Fernandes do Couto.

5º anno — 1ª meza — A's 2 horas da tarde: Ildebrando Ribeiro de Moura, Alvaro de Azevedo Lisboa, Oliverio de Deus Vieira Filho, João Florentino Meira de Castro e Adolpho Bergamini.

*Supplementar*: Ataliba Leite Lopes, Aracy Cesar Soares, Antonio Savio de Paula, Alvaro J. Accioli de Brito e Adalberto Lopes.

2ª meza — A's 2 horas: Os mesmos chamados de hontem.

### Faculdade Livre de Sciencias Juridicas e Sociaes

Hoje serão chamados a exame oral, os seguintes alumnos:

1º anno — A's 9 horas da manhã: Hahnemann Guimarães, Hamilton Bittencourt Leal, Haroldo Costa Rodrigues, Hemeterio Fernandes de Queiroz, João Alves da Rocha Loures, João Pereira Corsino, John Kirchhofer Cabral, Jorge Maciel da Costa Leite, José Arthur Murinelly de Teffé, José Collatino do Couto Barroso.

*Turma supplementar*: José Eugenio de Aragão, José Maria Reis Perdigão, José Thomaz Nabuco, Lucilia Torres, Luiz Bastos de Oliveira.

3º anno — Hoje, 4 não haverá provas oraes nesse anno.

5º anno — A's 3 horas: Emilio Jardim de Rezende, Ernesto da Silva Guimarães, Ernesto Stampa Berg, Esmeraldino de Oliveira, Estacio Corrêa de Sá e Benevides, Eurico da Rocha Portella, Euripedes Mendes do Nascimento, Faustino de Lima Meirelles, Fernando Martins Castro, Fernando Maximiliano Pereira dos Santos.

*Turma supplementar*: Firmiano Pinto da Silva, Francisco da Cunha Corrêa, Francisco de Paula Pinto, Frederico de Morgan Snell, Generoso Ponce Filho.

### Escola Livre de Odontologia

Serão chamados hoje, á prova escripta de Anatomia, ás 2 horas da tarde, todos os alumnos inscriptos da 1ª série.

### Academia de Commercio

Acham-se abertas até o dia 10 do corrente, as inscripções para todos os exames finaes dos cursos Preparatorio e Geral, e tambem as inscripções do curso de Férias do curso Preparatorio e 1ª série do curso Geral (diurno e nocturno), cujas aulas serão iniciadas na proxima terça-feira, 9 do corrente.

### Escola de Bellas-Artes

São chamados hoje, ás 12 horas, na Escola Nacional de Bellas Artes, a exames de historia e theoria da architectura (prova oral) e historia das bellas artes (prova escripta), todos os alumnos inscriptos.

Amanhã, á 1 hora da tarde, terá logar a prova de arguição para os alumnos da aula de composição de architectura.

### Faculdade de Philosophia e Letras

As inscripções para os exames de primeira época da Faculdade de Philosophia e Letras continuam abertas, no Instituto Historico, das 2 ás 3 horas da tarde, terminando, improrogavelmente, no dia 6 do corrente.

Os alumnos que não se inscreverem até essa data, só poderão fazer exames em março vindouro, segunda época.

### Collegio Militar

Realizam-se hoje, ás 10 horas da manhã, os seguintes exames oraes:

1º anno — Portuguez — Alumnos ns. 675, 676, 677, 702, 706, 709, 710, 717, 718, 719, 720 e 722.

Supplementares: 744, 745 e 754.

1º anno — Francez — Alumnos ns. 680, 681, 704, 708, 723, 724, 725, 728, 733, 739, 743 e 750.

Supplementar: 759.

1º anno — Arithmetica — Alumnos ns. 686, 688, 693, 694, 695, 696, 700, e 757.

—:— Realizam-se hoje, 4 do corrente, ás 11 horas, os seguintes exames:

3º anno — Escripto de arithmetica — Para todos os alumnos.

4º anno — Graphico de desenho — Para todos os alumnos.

6º anno — Escripto de latim.

### Collegio Pedro II

Serão chamados hoje, ás 9 horas, os seguintes candidatos:

Portuguez — Turma effectiva: Antonio Ribeiro de Oliveira Junior, Antonio Carneiro da Fonte, Antonio Cintra Filho, Antonio Bambino, Antonio de Mattos Lopes, Antonio Torres de Lima Junior, Antonio Orlando Marques de Oliveira, Antonio de Mello Gomes, Ariosto Ayres, Athayde Gonçalves Lopes, Alfredo Fouroux Mercier, Aristoteles Godofredo de Araujo e Silva, Adolpho Corrêa de Araujo, Armando Carneiro da Motta, Armando Christovão da Silva, Affonso Arinos de Mello Franco Sobrinho, Aloysio Ribeiro da Boamorte, Alvaro Nobrega Brasil da Silva, Adalberto da Silva Pessoa, Adhemar de Azevedo Falcão.

Turma supplementar: Alberto Maranhão Junior, Augusto Marcondes Monteiro de Souza, Arnaldo Chapira, Adalberto Herminio Augusto de Alcantara, Antenor Albuquerque Silva do Valle, Aloysio Pedreira Machado, Appolinario Pinto de Carvalho Junior, Aloysio de Lima Furtado, Adelmar da Silva Neiva, Alfredo Verne.

Francez — (1ª turma effectiva: Antonio Joaquim de Oliveira, Antonio Porto Cruz, Antonio Negreiros de Andrade Pinto, Antonio de Sampaio Pires Rebello, Angelo da Silva Neves, Alvaro da Matta, Alberto Dourado Lopes, Antenor Baptista de Azevedo Castro, Aleyr de Paula Aurelio Alberto Quintella, Alexandre Freitas Coelho, Alberto Puchen, Auchaves de Souza, Arlindo da Rocha Duarte, Armando Coelho Matheus, Arino Novaes Marques, Altino de Souza Pereira Guimarães, Ary Cesar Sucena, Arnaldo Pereira Braga Filho, Augusto Neiva de Sá Pereira, Americo Moreira.

Francez — (2ª turma effectiva): Antonio Carlos de Castro e Silva, Antonio De Piro, Angelo de Nogueira, Amilcar Osorio, Amandio José Sobral, Altamir Baptista Lopes, Arykoenn Guerreiro, Augusto Ribeiro da Motta, Alberto Carlos d'Araujo Guimarães, Arnaldo da Silva Monteiro Junior, Augusto Cesar de Castro Aragão, Arthur Bernardes Filho, Alencar Dias Passos, Accio Palmeiro Lopes, Alberto Washington de Souza Junior, Augusto Cid Otero, Arthur de Oliveira Vaz, Adhemar Lisbôa, Attilio de Sella, Ary Ribeiro Vianna.

Turma supplementar: Aluizio Maciel, Arthur Oscar Loureiro de Souza, Alfredo Paulo Bandeira de Mello, Alberico Dias, Americo Augusto de Carvalho, Amazonas Bernardazzi, Archimedes Curado, Brunno Cezar Otero Betholdt Sampaio Braz Catalano.

Inglez — (1ª turma effectiva): Antonio Donato, Antonio Castanho Ferreira, Antonio Cesemiro da Motta Pacheco, Antonio Benjamin Taques Horta, Antonio Ildefonso Martins Teixeira, Antonio Rodrigues de Almeida, Antonio Vieira da Cunha Junior, Antonio Ferreira Britto, Amelio de Carvalho Bail, Adalberto Cumplido de Santa Anna Augusto Nogueira Fabião, Alaor Porphyrio de Azevedo, Arnaldo da Silva Monteiro Junior, Aluysio Pereira Guimarães, Amaro da Silva Marques, Adherbal Carneiro Ribeiro, Augusto Pinto de Oliveira, Archimedes Marianno de Azevedo, Ascanio Faria, Alfredo Petronio Maciel da Silva.

Inglez — (2ª turma effectiva): Almir Fernandes Barros, Arlindo de Amorim Pessoa, Alberto de Almeida Magalhães Junior, Aguinaldo da Costa Mattos, Alceste de Freitas Coutinho, Armando Lemgruber Monnerat, Adamastor de Oliveira Lima, Adelio da Costa Marques, Affonso Ary Soares, Augusto Baptista da Fontoura Pereira, Alfredo Jacintho Franco, Alvaro de Souza Freire, Alberto Marcondes de Castro Rudge, Attila José Monteiro, Alberto Sá Freire Paes, Anthero de Moura Santiago, Angelo Xavier Baptista, Arlindo Gomes da Cunha Athenen Glasser, Aloysio Orlando Pinto da Luz.

Turma supplementar: Alvimar de Carvalho, Albino Maranhão, Bernardo Cesar de Berredo Carneiro, Benjamin Paulo Aranha Miranda, Benedicto Mendes Ribeiro, Benedicto Josué, Belmiro Seabra Junior, Bernardo de Carvalho Bais, Carlos Cyrillo Castex, Carlos José Kairús.

Arithmetica — (1ª turma effectiva): Antonio Basilio, Antonio Kropf Soares, Antonio de Figueiredo Serra, Antonio Alberto de Oliveira Abrantes, Antonio de Barros Liberal, Antonio de Castro Reis, Antonio da Costa Coelho, Antonio Augusto Mousinho, Antonio de Souza Martins, Augusto Carlos Nabuco de Araujo, Aloysio Sussekind de Moraes Rego, Adal Mariz de Figueiredo, Ary Coutinho, Ayres Machado Brandão, Adhemar Pinto de Azevedo, Acyr Guasque de Faria, Ary Guasque de Faria, Armando Corrêa Pagels de Lacerda, Arnoldo Flavio da Rocha e Silva, Augusto Henrique Maria de Aurelles Ollivier.

Arithmetica — (2ª turma effectiva): Aniceto Donato, Annanias Pimentel de Araujo, Alberico Bulcão Vianna, Arlindo Simões Estrella, Armando Cunha Rios de Amorim, Affonso José Luz de Almeida, Alvaro Guimarães, Adalberto dos Santos Tavares, Alfredo de Almeida Osorio, Armando Ebraico, Archimedes de Souza Jardim, Almir Coelho e Silva, Alvaro Rodrigues Nogueira, Alfredo Pinto Martins, Ariosto Francisco de Souza Bezerra, Alcides Ribeiro Wright Armando da Silva, Ayres Duarte Silva, Alcea Guimarães de Azevedo Junior, Adalberto Castilho de Carvalho.

Turma supplementar: Alfredo Braga Piragibe, Alberto Duarte Ferreira, Alvaro Tavares Carmo Augusto Virgilio Amadeu, Augusto Ferreira de Paula, Altamir de Moura, Arthur Santayana de Mascarenhas, Alvaro de Carvalho, Arthur Cordeiro da Fonseca, Ayrton Estrella.

Algebra — (1ª turma effectiva): Antonio Stolle, Antonio de Bulhões Pedreira, Antonio de Castro Ribeiro Nunes, Antonio Casemiro da Motta Pacheco, Antonio Ary Teixeira, Antonio Vergueiro da Cruz, Armando Ribeiro Almeida e Luz, Aristarcho Xavier Lopes Filho, Alfredo Guimarães Chaves, Arlindo Rodrigues, Alberto Bevilaqua, Adalberto Alvares de Castro, Augusto Cesar de Sampaio Vianna, Annovaldo da Rocha, Alvaro Antonio Fernandes, Adriano Mayon Nogueira, Archimedes Brandini Stokler Pinto de Menezes, Ary Motta de Azevedo, Annibal Heckshér, Arykerne Freire Bastos.

Algebra — (2ª turma effectiva): Albino Moreira de Souza, Arthur Braga Rodrigues Pires, Alberto Gama, Alfredo Machado Torres, Adolpho Staerke, Armando Marcondes da Luz, Arthur Junqueira Penteado, Armando da Costa Coelho, Amilcar Cicente da Silva, Arnoldo Toscano, Altino Moraes, Alim Regal, Alberto Felicio dos Santos, Altino Peluso, Adalberto de Barros Nunes Aluysio Gonzaga Romeiro, Adalberto Corrêa de Senna, Alvaro de Oliveira Franchini, Americo Pinheiro de Medeiros, Bernardo Ribeiro Marques.

Algebra — (turma supplementar): Braulio Furtado Luz, Bolivar Gonçalves Caldas Barreto, Carlos Leal Burlamaqui, Cesar de Oliveira Botelho, Celso Arthur de Oliveira Rodrigues, Clodoveu Salles Gadelha, Carlos de Macedo Costa, Cyro Caminha Portas, Carlos Madruga de Souza Freitas, Clovis de Albuquerque Furtado.

Geometria — Turma effectiva: Antonio Laviola, Antonio Gabriel de Barros Valle, Antonio Alves Corrêa Nunes, Alberico de Guimarães Moraes, Amador de Araujo Cintra, Alvaro Guaritá, Ataulfo de Salles Bezerra Martins, Amelio de Almeida Pacheco Guimarães, Adalberto Teixeira de Mello, Armindo Teixeira de Carvalho, Annibal Pinheiro Motta, Celso Coelho de Souza, Christovão Leite de Castro, Celso Teixeira Valladão, Domingos Santayana de Mascarenhas, Durval Garcia de Menezes, Durvalle Porfirio Pimentel, David Coda, Durval de Souza Cruz, Edison Dutra Barroso.

Turma supplementar: Ernesto Camillo Moritz, Edgard Machado Werneck, Eduardo Agostini, Egon Barranto, Edgard Ramos Lameira, Eugenio Duperiche, Edgard Paulo Tavares, Eugenio de Souza Chaves, Emilio Luiz Mallet Jacques, Francisco Barão de Freitas.

Geographia — (1ª turma effectiva: Antonio Rebello de Mattos, Antonio Francisco de Assis Moura, Antonio Lage de Oliveira, [illegible] tino da Costa, Antonio [illegible] bouças, Antonio Moreira [illegible] tonio Joaquim de Macedo [illegible] Antonio Pinto Famaya, [illegible] de Lacerda Netto, Antonio [illegible] Gonçalves de Freitas, [illegible] mega da Silva, Arthur [illegible] cedo Junior, Alvaro Avila [illegible] ca, Antenor Vieira dos Santos, [illegible] rio da Motta Pereira, [illegible] Motta Pereira, Agostinho [illegible] Cortes, Arminda Saraiva [illegible] cides Gonçalves Lopes, [illegible] Fonseca.

Geographia — (2ª turma effectiva): Aydano de Moraes, Aguinaldo [illegible] Oliva, Alberto Pereira da [illegible] Arthur Alberto Werneck, [illegible] çalves, Aurelio Coimbra [illegible] Aurino Datra da Silva, [illegible] nezes Grunhalgh, Alfredo [illegible] Salgado, Alberto Barradas [illegible] rães, Aluysio Martins Barbosa, [illegible] xandre de Argollo e Aragão, [illegible] Aracy Meirelles Gralha, [illegible] pes de Faria, Alvaro Pinheiro [illegible] Aleixo dos Santos Paula, Ayres [illegible] beiro Machado, Alfredo Mario [illegible] ren, Arnaldo Antunes Corrêa, [illegible] hão Akerman.

Turma supplementar: Augusto [illegible] cio Silveira Teixeira, Augusto [illegible] Lima Costa e Silva, Arthur [illegible] Autar Marianno Rebello de [illegible] Aristides Vasconcellos, [illegible] Aguiar, Abelardo Arruda de [illegible] Alexandre Guilherme Webler, [illegible] Pegas Barbosa, Aluysio Vaz Dias.

Historia Universal — (turma effectiva): Antonio Pinto Alves da Silva, Antonio Corrêa de Araujo, Antonio José Pereira das Neves, Antonio Caetano da Silva Junior, [illegible] Barcellos Borges, Antonio de Oliveira Tarré Junior, Arnaldo [illegible] Fabregas da Costa, Accacio de [illegible] raes Cordeiro, Alberto Luiz [illegible] Guimarães, Arthur Oberlander de Carvalho, Attilio Corrêa Lima, Abiliba de Lara Filho, Alfredo Machado Soares, Arthur Lemos de [illegible] Alvaro Esteves, Ary Hyarup Cabral, Aracy Petronilho, Abelardo dos Santos Matta, Aresio Barroso Lins, Adão Jannuzzi.

Turma supplementar: Alberto Cesar Dias, Arlindo Vieira de Almeida Ramos, Almir Leite Ribeiro, Armando do Peixoto Moreira, Almiro [illegible] ta, Benedicto de Oliveira [illegible] Coulino da Costa Dias, Celio [illegible] nhos Ferreira, Candido Luiz [illegible] de Oliveira Neto, Carlos [illegible] Ormerand Junior.

Historia do Brasil — (1ª turma effectiva): Antonio Ferreira da Silva, Antonio Emmanuel Guerreiro, Antonio Cembranelli, Antonio Joaquim Alonso Junior, Antonio Nazareth de Andrade Pinto, Antonio Felicio [illegible] tra Netto, Antonio Francisco Leite, Alberto Carlos de Araujo Guimarães, Aloysio Veiga de Paula, Aristides Martins, Aristeu de Assis, Archimedes Coli, Abelardo Pinheiro de Andrade, Aristeu Paiva, Alcizio Robert Valle, Antenor Araujo Vianna, Alvaro Teixeira Soares, Americo Ferreira da Silva, Aguinaldo Figueiredo de Rezende, Ary Lindenberg Pena Rocha.

(2ª turma effectiva): Alvaro Martinho Nina Ribeiro, Armando Castro, Aristides Paiva, Aramis Pinheiro Lopes, Alvaro Werneck, Alberto Vieira da Cunha, Alvaro da Costa Leite, Alvaro da Costa Martins Filho, Alberto de Paiva Garcia, Amarillo de Albuquerque, Ayres de Andrade Junior, Adelino Albino Fernandes, Rezende, Bento Vianna Andrade, Nogueira, Brenno Pereira da Silva, Cyrilla de Macedo Soares, Guimarães, Clovis Pedrosa, Carlos Henrique de Mello Mattos, Carlos Leal de Oliveira, Carlos José Nabuco de Araujo, Carlos Madruga de Souza Freitas.

Turma supplementar: Carlos Pereira de Almeida Rapozo, Carlos Rubens de Mello Leitão, Carlos Carvalho Roquette, Carlos M. de Oliveira Castro, Carlos Alberto Teixeira Soares, Cesar Rodrigues Nunes, Cesar Reis de Cantanhede Almeida, Cesar José Varetta, Cyro Helmod Mello Soares, Caio Antonio Telles Barbosa [illegible]

Physica e Chimica — Turma effectiva: Antonio de Carvalho Cardoso Fontes, Antonio Carlos Leite Pinto, Antonio Moniz de Aragão, Antonio Martins de Souza, Antonio de Souza Pimentel Filho, Antonio Campos, Aguinaldo Autran Dourado, Americo Freire, Armindo Avellar da Costa, Arlindo de Oliveira Machado, Almir Mendes dos Santos, Alvaro Pereira de Mello, Alvaro Rodrigues Gomes, Alvaro Ferreira Lemos, Alvaro Pereira Martins, Alcida de Almeida, Albino dos Santos Froufe, Abel Barradas de Oliveira, Aristoteles de Almeida Lobo, Alceste Durães de Cerqueira.

Turma supplementar: Alberto Alves Ribeiro, Adelmar de Mello Franco Filho, Alvaro Geraldo Lopes Martins, Amalia Pereira dos Santos, Augusto de Bulhões Jardim, Aristides Mario de Souza, Alfredo Fiura Guimarães, Affonso Mormanno, Arnaldo Gonzaga Jayme, Armando Martins Ferreira.

Historia Natural — Turma effectiva: Agenor Ribeiro, Astor da Matta Telles, Alberto Rodrigues da Costa, Alfredo Aguiar, Arthur Rocha Lima, Alcides Vallim de Carvalho Aranha, Alice Bastos de Mirandella, Alberto Alves de Mello, Adão de Souza Nogueira, Abelardo Guarino, Cyro Moreira de Rezende, Custodio Sardinha dos Santos, Beethoven José de Barros Leite, Corina Berlink da Silva, Emilio de Mesquita Vasconcellos, Eduardo Cavalcanti Bierrenbach, Elvira Gomes Moreira, Euro Geaner Formel, Eurysthenes de Almeida Peres, Elpidio Pires de Camargo.

Turma supplementar: Edmundo Soares da Silva Bastos, Edgard Serra do Valle Pereira, Francisco Machado Pereira Filho, Francisco Rodrigues Pereira, Frederico Ochelatder Uhl, Francisco Leite Filho, Francisco Bueno de Mendonça de Azevedo, Gerson de Salles Coelho, Gustavo Adolpho Guimarães Villela, Galeno Fernandes dos Santos.

## O DIA NO SENADO

Hontem, o Senado não desperdiçou de todo o tempo.

Lida e approvada a acta da sessão anterior, passou-se ao expediente, que constou de pareceres de commissões assignados ante-hontem, e cuja summula já demos.

Occupou a tribuna o sr. Fernando Mendes, que apresentou um requerimento do tenente Mario Barbedo, justificando-se. Esse requerimento é no sentido de se dar a esse official, victima do dever militar, recursos com que possa ultimar o seu tratamento na Europa.

Na ordem do dia, encerraram-se as discussões das proposições de que ella constava.

Depois disso, verificou-se a inexistencia de numero e assim a casa approvou as materias sujeitas aos seus votos, menos tres.

Ao se votar o requerimento do sr. Pires Ferreira, pedindo que voltasse á commissão de finanças a proposição sobre telegrammas preteridos para o estrangeiro, o sr. Francisco Sá combateu-o, encaminhando a votação.

Houve então forte debate, em que tomou parte o sr. Pires.

Este declarou, que visava evitar um prejuizo de cerca de 400 mil francos para o Thesouro, como evitou ou procurou evitar o que contra o Thesouro armara a Leopoldina.

Mas apenas 11 senadores acompanharam o sr. Pires.

A proposição foi approvada.

## CHEGOU O "BELLE ISLE"

A's 7 horas da noite de hontem, chegou ao nosso porto, procedente da Europa, o paquete francez "Belle Isle".

Visitado pela Saude do Porto, o "Belle Isle" foi desembaraçado antes das 9 horas, devendo atracar hoje, pela manhã, ao caes do Porto.

Veiu em regulares condições sanitarias, trazendo a seu bordo o coronel De Borgemont, designado pelo general Gamelin para occupar o logar de director da Escola de Aperfeiçoamento para os officiaes do nosso Exercito.

# ULTIMA HORA

**Emilia Martins Freire**

✝ Noemia e Otilia Martins Freire communicam o fallecimento de sua prezada mãe EMILIA MARTINS FREIRE, viuva de Jeronymo Martins Freire, e convidam os seus parentes e amigos para acompanharem o seu enterro que sahirá hoje, quinta-feira, 4 do corrente, ás 4 horas da tarde, da rua Padilha [illegible] Engenho de Dentro, para o cemiterio de S. Francisco Xavier. Desde já agradecem. (P. [illegible])

# O COLLECTIVO

—:—

OS DECRETOS QUE FORAM ASSIGNADOS PELO PRESIDENTE DA REPUBLICA

No despacho collectivo realizado hontem, o presidente da Republica assignou os seguintes decretos, nas diversas pastas:

... crescimo de vencimentos; de 10 % ao professor do Instituto Benjamin Constant José De Larrigue de Faro; de 5 % ao dr. Eduardo do Gê Badaró, professor cathedratico do Internato do Collegio Pedro II e de 25 % ao dr. Alfredo Ferreira de Magalhães, professor cathedratico da Faculdade de Medicina da Bahia; Reformando o soldado do Corpo de Bombeiros do Districto Federal, Nelson Vaz Pimentel; Concedendo ao cabo de esquadra da Força Policial do Estado do Amazonas, Severino José de Lima, a medalha de distincção de 1ª classe, de que trata o decreto n. 58, de 14 de dezembro de 1889; Concedendo ao guarda-marinha Thomaz José Ferreira, da marinha Portugueza, a medalha de distincção de 1ª classe, por haver soccorrido as tripulações dos navios brasileiros "Guahyba" e "Acary", quando torpedeados em 1917, no Porto Grande, da Ilha S. Vicente; Reformando o soldado do Corpo de Bombeiros do Districto Federal, Antonio Ribeiro Barbosa; Exonerando João Bussons de 1º substituto do Prefeito do Departamento do Alto Juruá, no Territorio do Acre; Mandando contar para todos os effeitos o tempo decorrido entre o decreto de 26 de maio de 1894 e o de 12 de janeiro de 1903, em que esteve afastado como alferes reformado da Brigada Policial, o actual capitão reformado Nicolau Gonçalves Guttemberg; Sanccionando a resolução legislativa que autorisa a abrir, e abrindo o credito de ...... 50:000$, supplementar á verba 39ª, do art. 2º da lei do orçamento de 1919.

MARINHA — Nomeando: os capitães de fragata Raul Varella Quadros e Domingos Rodrigues Marques, para os cargos de capitão do porto do Estado do Pará e addido naval á embaixada do Brasil em Washington, respectivamente; o capitão tenente Saluiano Roberto de Lemos Lessa para o cargo de addido naval ás Legações do Brasil, em Buenos Aires, Santiago do Chile e Montevidéo; os capitães de mar e guerra Julio Cesar de Noronha Santos e Severino da Costa Oliveira Maia, para os cargos de commandante do encouraçado Deodoro e commandante do navio escola Benjamin Constant; e o capitão de corveta Alberto Augusto Gonçalves, para o cargo de immediato do tender Ceará; Exonerando: os capitães de mar e guerra José Monteiro de Moura Rangel e Julio Cesar de Noronha Santos, dos cargos de commandante do encouraçado Deodoro e de chefe do Estado Maior da Armada, respectivamente; e os capitães de fragata Oscar Gitahy de Alencastro e graduado Hugo de Roure Martz, dos cargos de commandante do navio escola Benjamin Constant e de addido naval á Legação do Brasil em Buenos Aires, respectivamente; Mandando reverter ao quadro activo do Corpo da Armada o 1º tenente Mario Mendes Borges, que se achava na reserva, por ter terminado a licença que obtivera para empregar sua actividade na marinha mercante e industrias correlatas, e o capitão tenente Antonio Moreira, por motivo identico; Reformando compulsoriamente, o capitão tenente engenheiro machinista, Cesar da Costa Braga; Transferindo para a reserva o capitão tenente Frederico de Sá Castro Menezes que ter obtido licença para durante dois annos se empregar na marinha mercante e industrias correlativas; Mandando collocar, na respectiva escala, á vista da resolução tomada sobre a consulta do Supremo Tribunal Militar de 6 de julho de 1914, os actuaes 1ºs. tenentes machinistas que entraram a cursar a Escola Naval, na ordem seguinte: Roberto Barreto Bruce, Mario da Cunha Gondim, Benjamin Gonçalves da Costa, Armando de Carvalho Vargas, Newton Gomes Barroso, Alexis Cardoso de Carvalho Rocha, Jayme Higgins, Henrique de Souza Cunha, Manoel Pereira Reis Netto, Christiano Gomes da Silva, Felicissimo da Gama Villa Nova Machado, Carlos Oscar Guimarães, Benedicto Rangel Coutinho, Epaminondas Gomes dos Santos, Arnaldo Ferreira Gomes, Valdemiro José de Carvalho Rocha, Iracindo Carvalhaes Pinheiro, Olidenor Borborema, Manoel Pinto Bittencourt, Augusto Lopes Sampaio, e Manoel Gonçalves Campos.

VIAÇÃO — Abrindo os creditos especiaes de: 9:905$, para pagamento a C. Lima e Manoel Figueiredo Geraldo por serviços e fornecimentos feitos em 1911, á administracção dos Correios no Estado do Amazonas; 170:000$, para acquisição do sitio da Cascatinha, na Serra da Tijuca, pertencentes aos herdeiros do barão e baroneza de Taunay, e de 5:000$, para pagamento ao engenheiro Gabriel Osorio de Almeida.

GUERRA — Sanccionando as resoluções legislativas: que approva o decreto do Poder Executivo n. 12790 de 2 de janeiro de 1918, expedido por autorização do art. 1º da lei n. 3427 de 27 de dezembro de 1917, na parte concernente ao alistamento e sorteio militar; que autoriza o governo a abrir, e abrindo o credito de ..... 6:800$940, para pagamento de gratificações a docentes da Escola Militar, pela regencia de turmas supplementares; e Promovendo: na artilharia: a coronel por antiguidade, o graduado Leonidas Benicio de Mello, para o quadro F., e o tenente coronel Marcos Pradel de Azambuja, que contará antiguidade de 31 de outubro ultimo; a tenente coronel, por merecimento, o graduado José da Costa Barbosa; a major por antiguidade, o graduado Manoel Theophilo da Costa Pinheiro; e a capitão, o graduado Euclydes Hermes da Fonseca; No corpo de Saude: a major medico por merecimento, o capitão dr. Antonio Alves de Cerqueira; Graduando, na arma de artilharia, em coronel, o tenente coronel Adolpho Lins; em major, o capitão Alexandre Galvão Bueno e em capitão o 1º tenente Raul Vieira de Mello; Nomeando 2ºs. tenentes medicos do Exercito, os drs. Roberto Cordeiro de Farias, Sebastião Duarte de Barros, Agnello Ubirajára da Rocha, Benjamim Gonçalves, Alvaro Cumplido de Sant'Anna, Arthur Luiz Augusto, de Alcantara, Antonio Braga de Araujo, Julio Vieira Diogo, Gilberto José Fontes Peixoto, José da Silva Celestino, Alcebiades Schneider, Orlando Parente da Costa,


# TOSSE

das creanças, tosse dos moços, tosse dos velhos, qualquer tosse, qualquer doença do peito, **como bronchite, asthma, coqueluche — curam-se com o**

# BROMIL

(1615)


Virgilio Tourinho Bittencourt Filho, José Raphael de Azevedo, Lourenço de Almeida Costa, Raphael Santos Figueiredo Junior, Sylvio Goulart Bueno, Carlos Santos Nascimento, Augusto Rosauro Fernandes, Alpheu Tourinho, Theodoro da Silva, Rubem Gomes Pereira, João Nepomuceno de Arruda, Humberto Mendes Cunha Mello, Candido Ribeiro, Arthur Lucio de Miranda, Carlos Studart Filho, João Colbert Porossé, Hyldo Sá Miranda Horta e Manoel Felino Tenorio; Concedendo as honras de tenente coronel ao major reformado do Exercito João Aurelio Oregal Barbosa, visto ser professor vitalicio do Collegio Militar de Barbacena, e ao dr. Antonio Henrique de Noronha, professor vitalicio do Collegio Militar do Rio de Janeiro; Mandando incluir no quadro ordinario do Corpo de Saude o capitão medico aggregado dr. Arcelpho Lins da Nobrega; Reformando o 1º sargento Alfredo Carlos de Mello, do 5º regimento de infantaria; Ratificando a decreto que nomeou o capitão Octavio Saint Jean Gomes, para o cargo de adjunto vitalicio do Collegio Militar de Porto Alegre, o qual deverá ser considerado adjunto da 2ª. secção; Transferindo para o Exercito de 2ª linha, o coronel Quirino Gomes e o tenente coronel Quirino Alexandrino de Mello, ambos da antiga Guarda Nacional; Transferindo na arma de infantaria, o capitão Alfredo Lourival de Moura, da 3ª companhia do 21º batalhão para o serviço de ordens do quartel general do commando da 4ª brigada de infantaria; Transferindo na cavallaria, o capitão Clito Castorino de Faria, do 1º esquadrão do 5º regimento para ajudante do 12º, e o capitão Thiago de Moura Donoso do 1º esquadrão do 1º Corpo de Trem para o 2º do 5º, e o 2º esquadrão deste corpo para o daquelle o capitão Emmanuel Pereira Lima; Declarando sem effeito o decreto de 16 de maio de 1917, que reformou compulsoriamente o então alferes da arma de infantaria, Pedro Soares Pinto, e considerando promovido a 1º tenente em 10 de março de 1910, e a capitão em 26 de setembro de 1917, tudo por antiguidade.


Juntae o util ao agradavel gastando pouco e vestindo com alta elegancia

**Confecções impeccaveis**

**Roupas brancas primorosas**

VINDE

*A' Brazileira!*

**Largo de S. Francisco, 38 a 42**

1605


## Envenenou a propria esposa!

## O CASO EXTRANHO DA MORTE DA PROFESSORA PALMYRA GAMA ESTA' EM MÃOS DA POLICIA

### Vae ser exhumado o cadaver

Registramos hontem, com as devidas reservas, o facto criminoso de que foi theatro a casa da rua S. Luiz Gonzaga n. 138, em S. Christovão, residencia do cirurgião dentista Rubens Nogueira da Gama. Segundo as informações que obtivemos, d. Palmyra Nogueira da Gama, esposa daquelle cirurgião, havia sido assassinada por meio do envenenamento, com que a sacrificára um parente.

Sobre a verdade das informações divulgadas parece não haver a menor duvida, sendo que a accusação pesa sobre o marido da victima. Desintelligencias constantes notadas no seio do casal deixavam perceber que tal situação não podia continuar. Separar-se-iam, talvez, os esposos infelizes. Outra coisa não esperavam succeder-se as pessoas da familia de d. Palmyra, não obstante aconselharem-n'a a que tivesse toda a resignação, supportando até ao extremo os máos tratos que lhe proporcionava o marido algoz. O resultado dessa vida de torturas para d. Palmyra Nogueira da Gama, que era professora municipal, teve, porém, um fim muito mais triste.

Quando mais exaltado se mostrava Rubens Gama contra sua companheira, um outro motivo encontrou para mais castigar o "ciume" da esposa. Apaixonou-se Rubens Gama por uma telephonista, pensando então, em acabar de vez com o encargo de familia que tinha.

Para tanto, tornar-se-ia apenas necessaria a eliminação de d. Palmyra!

Varios dias reflectiu Rubens sobre o golpe decisivo a dar contra sua indefesa companheira, até que, depois de proporcionar-lhe um medicamento, um toxico, sublimado corrosivo, d. Palmyra, após alguns dias de crueis soffrimentos, veiu a expirar.

Tal foi a impressão do medico assistente da enferma e as declarações que no cartorio da 2ª delegacia auxiliar terão prestado parentes da morta deixam evidente o desejo que tinha Rubens da Gama de se ver livre de sua esposa.

A queixa sobre o revoltante crime, que ficou em sigillo desde 23 do mez passado até hontem, foi levada por parentes de d. Palmyra ao chefe de policia.

O dr. Geminiano da Franca encarregou do inquerito o dr. Armando Vidal, 2º delegado auxiliar, que deve ter já robustas provas contra o accusado.

A exhumação do corpo da professora, victima do seu proprio marido será feita, ao que fomos informados, na Policia Central, depois de amanhã.

## Na embaixada portugueza

### A recepção de despedida do sr. Cesar Mendes

Realizou-se hontem, á tarde, na embaixada portugueza, á rua Cosme Velho, a recepção de despedida do sr. Cesar Mendes, que em breve exercerá as funcções de encarregado de negocios do paiz amigo, na ausencia do embaixador Duarte Leite.

A recepção teve inicio ás 4 horas da tarde, a ella comparecendo grande numero de membros da colonia lusitana e de amigos do distincto diplomata, que embarca hoje, em companhia de sua esposa e filhos, com destino a Lisboa.

Em nome da commissão Pró-Patria, o sr. Manoel dos Santos offereceu ao homenageado, em uma salva de prata, uma corbeille de flores de seda e á sua esposa, d. ... Mendes, uma pasta de pelle branca, um estojo com inscripção de ouro, contendo uma borgantilha com uma cruz e brincos com brilhantes.

O sr. Cesar Mendes agradeceu, falando ainda os srs. Joaquim Pedrosa e Mario Monteiro.

Aos presentes foi servida uma taça de "champagne".

## A SEMANAL DA ASSOCIAÇÃO COMMERCIAL

—

### A questão das contas assignadas

Sob a presidencia do sr. Augusto Ramos, reuniram-se hontem a Associação Commercial e a Federação das Associações Commerciaes do Brasil.

O expediente constou de pedidos de arbitramento do Lloyd Brasileiro, na sua questão com a firma Jons Moore & C., de Nova York, e da Companhia Mineração e Metallurgia Brasileira, na questão com J. Aron & C., tambem com séde naquella cidade. A' escolha desta ultima companhia, foram dados os seguintes nomes: Manoel Octavio de Souza Carneiro, F. Bulcão, Ernest Matheson e Herbert Mosses. Quanto ao primeiro arbitramento, a escolha recahiu sobre o nome do sr. Souza Carneiro.

O sr. Carlos Jordão, communica á assembléa que a commissão nomeada para entender-se com o sr. Sá Freire, com referencia ao gravame de 25 %, sobre as licenças, esteve com s. s. sendo marcado um novo encontro para o proximo dia 5 do corrente.

A seguir, o sr. Affonso Vizeu occupa a tribuna, estudando longamente a questão das contas assignadas.

Em seguida, usa da palavra o sr. Joaquim Carvalheiro, representante da Camara Portugueza de Commercio e Industria e da Liga do Commercio. Em nome desta ultima instituição, disse que esta estava em desaccordo com a primeira emenda apresentada, estando, porém, perfeitamente accorde com a que foi ultimamente suggerida pela Associação Commercial. O officio que a Liga endereçou ao Congresso, ha poucos dias, referia-se ao projecto primitivo e não ao actual.

## O jubileu dos Fenianos será brilhantemente festejado

Entrou no seu 50º anno de existencia, o club dos Fenianos.

Nos dia 6 do corrente, serão iniciados os grandes festejos commemorativos ao jubileu do glorioso club dos Fenianos.

O confortavel e luxuoso palacio da travessa Flora, no qual está installado o festejado club da veterana legião do Sol, que deixou nas prestitos carnavalescos o pavilhão alvirubro, está sendo preparado para receber os convivas dos festejos dos dias 6, 7 e 8 do corrente.

A fachada principal da séde do club dos Fenianos foi completamente reformada e pintada com as côres sociaes.

...

Em 1870, foi a séde mudada para a casa n. 5 da rua do Hospicio, passando em 1873 para a rua Gonçalves Dias n. 20. Em 1875 funccionou o club na rua de S. Pedro e dahi para o Largo da Sé, em 1883.

Em 1885, foi adquirido por contrato o predio n. 35 da rua do Theatro, onde em 20 de abril de 1886, manifestou-se um incendio, no qual o club dos Fenianos perdeu todo o seu archivo e grande parte do mobiliario.

Por essa circumstancia foi installado provisoriamente na rua Sete Setembro esquina da rua Uruguayana.

Em 17 de novembro de 1886 voltou a funccionar na rua do Theatro n. 35, até 11 de dezembro de definitivamente no actual palacio 1892, quando passou a funccionar da travessa Flora n. 22, onde realizou o seu primeiro baile em janeiro de 1893.

Dos annaes do club dos Fenianos constam não poucas obras meritorias entre as quaes se salientam os bandos precatorios em 17 de fevereiro de 1885, para as victimas de Andaluzia; em 22 do mesmo mez, para o mesmo fim, incorporando a imprensa; em 28 de abril de 1889, em beneficio das victimas de Campinas em auxilio ao bando organizado pela imprensa; em 1889, a marcha civica em regosijo do 5º anniversario da Aurea Lei, a convite da Confederação Abolicionista; em 1891, foram os salões do club, então ainda no predio n. 35 da rua do Theatro, cedidos para a primeira reunião da Constituinte da Republica dos Estados Unidos do Brasil, presidida pelo dr. Aristides da Silveira Lobo; em 1802, o bando precatorio em beneficio das victimas dos "Solimões"; em 5 de maio de 1900, a passeata civica commemorativa da descoberta do Brasil, constando de varios carros allegoricos; em 26 de junho de 1904, o bando em beneficio da secca do Ceará e em novembro de 1905, o bando em beneficio das victimas da Cobabria. Em 1909, o club dos Fenianos, instituiu no Brasil a festa da Paschoa, distribuindo premios as operarias, isto é, dotes de 2 contos de réis.

Os prestitos carnavalescos com que os Fenianos têm delicado o povo carioca têm sido, por vezes, verdadeiros prodigios de concepções artistita.


## CUREM A INDIGESTÃO OU DOR DE ESTOMAGO EM CINCO MINUTOS

A MAGNESIA DIVINA é o remedio efficaz para curar estomagos acidulados, gazeificados, dyspepticos ou de qualquer maneira indisposto pelo excesso de acidos nelle contido.

...

SCHOENE & SCHILLING — RIO DE JANEIRO —

(4606)


## Instituto de Preparação Militar do Exercito

Serão iniciados hoje os exames neste estabelecimento de ensino militar do Exercito, fundado em 1918, pelos tenentes Dermeval Peixoto e Oswaldo Sá Couto e reconhecido, por voto e decreto, pelo Ministerio da guerra.

...

## AZ DE COPAS....

(1654)

## Pleiteando a nullidade de um registro

Basilio José da Silva Rabello propoz no juizo da 3ª vara civel uma acção summaria contra a firma individual Souza Martins, para o fim de annullar o registro feito pelo supplicado na Junta Commercial, sob esta denominação — "Casa Basilio — Chapelaria Commercial" — denominação já usada pelo autor, e devidamente registrada de um seu estabelecimento commercial congenere.

O juiz, dr. Ovidio Romeiro, attendendo a que o direito á acção para declarar a nullidade de registro prescreve dentro de seis mezes contados da data do mesmo registro, julgou, por sentença de hontem, prescripto o direito do autor.

## A inspecção dos estabelecimentos navaes

O contra-almirante Henrique Boiteux foi dispensado da commissão de inspecção dos estabelecimentos navaes dos diversos Estados da Republica, assim como o primeiro-tenente commissario Belmiro de Oliveira Pinto e Roberto Moreira da Costa Lima, auxiliares do mesmo contra-almirante.

## COM VISTAS A' SAUDE PUBLICA

—:—

### Um varioloso em Rodeio

Da estação de Rodeio recebemos a seguinte carta, que levamos ao conhecimento do director da Saude Publica: "Nós, estamos sériamente alarmados — o filho do escrivão local que, ao que parece, goza de mais immunidades que o proprio presidente da Republica, contraiu a variola e, muito contra a vontade da população, continua em tratamento dentro do proprio povoado, na principal rua, sem que as autoridades tenham tomado qualquer providencia no intuito de evitar a disseminação de terrivel mal. Endereçamos a nossa reclamação ao vosso conceituado jornal, por cujo intermedio pedimos providencias as autoridades superiores do Estado, para que cesse semelhante abuso."

Aqui fica o pedido.

## "PATRIA"

E' este o titulo do orgão do Circulo dos Officiaes Reformados do Exercito e da Armada, de publicação mensal e cujo 5º numero acaba de ser destribuido.

Periodico de propaganda doutrinaria e de defesa dos interesses das classes armadas, occupa-se simultaneamente de assumptos da actualidade, os quaes são analysados desapaixonadamente e com a maxima imparcialidade.

Traz em synthese o movimento financeiro do mesmo Circulo, correspondente a cada mez, bem como o das secções que lhe são annexas: Caixa Beneficente, Prytaneu Militar e Cooperativa.


A IDEAL

MOVEIS A PRESTAÇÕES

74 F. VEIGA & C. S. José

(4123)


## O MERCADO DA BORRACHA

O sr. Raymundo Brasil, negociante em Belém e proprietario de seringas no Pará, obteve audiencia para falar hoje ao presidente da Republica e expor a situação do mercado da borracha.

O sr. Brasil pleiteia a protecção do governo para aquelle producto.


# Cinema Central

Avenida Rio Branco n. 168 Tel. 4218 Empresa Gustavo Pinfildi

A casa mais ampla, hygienica e luxuosa da America do Sul

Duas grandes orchestras, no salão de espera e no de projecção

1.600 logares — Camarotes para familias

**HOJE - O grande successo do dia - O melhor programma - HOJE**

A sociedade deve ser estudada com uma larga observação dos factos para que se possa prever o que a ella convem ou agrada. Quando uma sociedade busca a casa de diversões, encontra-se em estado de repouso. Importa pois, que se lhe dê meios valiosos e efficazes de animar o espirito, estimular-se, descansar, divertir-se ou commover-se, moderadamente. O CINEMA CENTRAL conhecendo bem a sua funcção social continuará a organisar os seus programmas em harmonia com as necessidades sociaes e com superior elevação de linguagem e de conceitos apresentará sempre os seus «films» ao seu publico.

Retirando do nosso cartaz o film IRACEMA, ainda em pleno successo, para não quebrarmos a nossa norma de darmos em dias certos e previamente destinados um programma novo, que dê vasão aos numerosos films do nosso stock, aqui estamos para apresentar á sociedade que nos distingue, dois trabalhos de alta monta, que formarão um espectaculo delicioso e attraente, que não encontra rival.

Resurge a cinematographia européa. A prova está consubstanciada no deslubrante e sensacional film

# TRIUMPHO DE UMA MARTYR

5 actos, pela linda e genial actriz ENNA SAREDO.

Que é um trabalho moderno e emocionante, onde sobram os attractivos e a sensação, onde impera a belleza soberana da sua protagonista, onde resalta a homogeneidade dos demais interpretes, onde existe uma inimitavel e grandiosa "mise-en-scene", e finalmente, onde tem um assumpto soberbo e impressionante, que manterá a platéa em attenção constante e em perpetua emotividade.

Feitura completamente de accordo com o systema americano, cheia de detalhes e interesse.

O magestoso trabalho supra, é um programma maravilhoso, que não necessitava de accrescimo, mas como é nosso desejo corrrespondermos á generosidade do nosso publico, lhe apresentamos ainda o famoso

# CHARLIE CHAPLIN

**O CARLITO**

O actor comico, monopolizador da graça e do riso, a cujos menores movimentos ninguem resiste sem soltar uma gostosa gargalhada. Representará o ultra-gracioso e grotesco film

# O HEROE CAPATAZ

EM DUAS PARTES

Que é um accumulo de coisas engraçadas e risiveis, que arrancam a tristeza ao individuo mais melancolico que exista na platéa. Vinde certificar-vos da verdade.

SEGUNDA-FEIRA — O monumento mais gigantesco da cultura cinematographica, apresentado pelo incontestavel dominador da arte do silencio, FOX FILM,

# SALOME'

Oito partes, que contam e cantam os amores e as volupias da filha de Herodiade, cujos actos crueis e nefandos inspirou poetas e escriptores antigos e modernos.

A maior obra da cinematographia até hoje apresentada.


## O CONCURSO PARA O LOGAR DE PROFESSOR SUBSTITUTO

### Um aviso do ministro do Interior

O dr. Alfredo Pinto, ministro do Interior, dirigiu hontem ao presidente do Conselho do Ensino o seguinte aviso.

"Sendo de toda a conveniencia estabelecer a uniformidade de processo nos concursos que, nos termos do art. 43 do decreto numero 11530, de 18 de março de 1915, devem ser abertos, para o provimento do logar de professor substituto, quer dos institutos officiaes de ensino superior ou secundarios, quer dos equiparados, resolveu este Ministerio:

1º que, aberta a vaga seja immediatamente publicado edital, com o praso de 3 odias, dentro do qual deverá verificar-se a hypothese prevista no art. 51 do citado decreto, e, só depois de extincto esse praso, sem que nenhum autor de obra verdadeiramente notavel, sobre o assumpto de qualquer uma das cadeiras da secção, apresente os seus trabalhos em numero de exemplar sufficiente para o necessario exame e requeira o provimento, independentemente de concurso, se realize a publicação do edital, com o praso de 120 dias, abrindo a respectiva inscripção; 2º que, terminado o praso de 30 dias, e havendo candidatos ao provimento da cadeira, indepentemente de concurso, a Congregação deverá ser convocada, no praso improrogavel, de 5 dias e deliberar, dentro de um praso razoavel, não excedente de 20 dias por 2/3 de votos da totalidade da Congregação, sobre a procedencia do pedido, e, uma vez deferido, será remettido ao Conselho Superior do Ensino, para confirmar ou não aquella resolução, sem que desse acto caiba recurso algum para este Ministerio; 3º que, no caso de haver impedimento legal por parentesco proximo (ascendente, sobrinho, irmão, primo irmão ou afim nos ditos gráos, como se for sogro, padrasto, ou cunhado) vedando ao professor tomar parte na votação esta circumstancia não influirá no julgamento que será considerado como se fosse proferido pela totalidade dos membros da Congregação; 4º que, indeferido o pedido ou não confirmado pelo Conselho Superior do Ensino o voto da Congregação, mandará então, o director do respectivo instituto abrir desde logo a inscripção para o concurso, na forma estabelecida pelo art. 43 do citado decreto; 5º que o praso de 120 dias do edital declarando aberta a inscripção para o concurso é rigorosamente applicado aos institutos officiaes e aos equiparados, embora os regimentos internos deste ultimo estabeleçam o contrario, infringindo assim dispositivo expresso da lei.

As providencias ora recommendadas, dada a omissão do decreto n. 11.530 de 18 de março de 1915, neste particular, evitarão abuso e prejuizos contra direitos de terceiros, que, na qualidade de candidatos inscriptos para o concurso não o têm realizado pela concorrencia intempestivas de pessoas que pretendem obter o provimento da cadeira sem aquella formalidade, que só em caso excepcional, apreciado com o mais rigoroso e elevado criterio scientifico, deve ser preterido".

## XXº Congresso Internacional de Americanistas

O dr. Affonso de Freitas, 1º secretario do Instituto Historico e Geographico de S. Paulo, communicou ao senador Lauro Muller, presidente do "XXº Congresso Internacional de Americanistas", a organização do Comité local do mesmo Congresso, naquelle Estado, constituido pelos srs. drs. Altino Arantes, Washington Luiz, Eugenio Egas, Luiz Piza, João Cardoso, Escragnolle Taunay, Affonso de Freitas, Domingos Jaguaribe, Baptista Reimão, Vicente de Carvalho, D. Duarte Leopoldo, coronel Dias de Campos, Leões Vieira e professor Rocha Dordal.

## Com a Policia

### Hospedarias arrelientas

Os moradores da rua Frei Caneca, no trecho comprehendido da praça da Republica á rua General Caldwell, pedem-nos chamemos a attenção das autoridades do 12º districto para umas hospedarias que ali existem e que são fócos da peor malandragem.

As pessoas da visinhança vêm-se privadas de chegar ás janellas, devido ás scenas que ali se passam, e, especialmente, á linguagem usada pelos seus frequentadores.

Aqui deixamos o pedido, com vistas á autoridade competente.

## ORPHANATO CARLOS COSTA

Recebemos do sr. coronel Pedro Alvares de Andrade a quantia de 10$000 para o referido Orphanato.

## ESMOLAS

Pelo registrado 285, de Funil, E. do Rio, recebemos a quantia de 10$000 que nos foi remettida por A., para os nossos pobres.

## Pronunciada por causa do marido

Ha tempos, o capitão da Brigada Policial Francisco de Menezes Coutinho foi accusado de haver praticado um desfalque.

Sua mulher, d. Dalila Figueiredo Azevedo Coutinho, em defeza de seu marido publicou dois artigos, nos quaes se referia a factos que dizia terem sido praticados pelo então commandante daquella corporação general Agobar.

Denunciada pelo crime de injuria e calumnia foi d. Dalila processada e pronunciada hontem pelo juiz da 1ª vara criminal, dr. Leopoldo de Lima, como incursa na sancção do artigo 315 combinado com os arts. 316 317 e 319 paragrapho 1º do Codigo Penal.

Commenta-se em rodas forenses que a pronunciada agiu a mando do proprio marido.


CINEMA MODELO — Rua 24 de Maio 287

HOJE! HOJE! HOJE! A inconfundivel Mae Murray — EM — Signal do perigo, 6 actos da celebre "Série de Ouro". Mysterio Silencioso, 13º e 14º episodios. Sabbado — "Algemas da alma", por Luiza Glaum, e "Duello mysterioso", 1º e 2º séries.

Cinema HADDOCK LOBO — Hoje—Fox e Goldwyn—Hoje. SACRIFICIO DE IRMÃO, 6 actos da Fox Film, por William Farnum. — CRUEL JURAMENTO — 5 actos da Goldwyn, por Geraldine Farrar. Sabbado — William S. Hart, em Afronta Injusta; Magdaleine Traverse, em O annel da Vingança.

CINEMA GUARANY — Rua Frei Caneca, 113, T. 2768, C. Hoje Hoje Hoje. Sensacional programma JERUSALEM LIBERTADA. Film de grande espectaculo, inspirado no celebre poema epico do glorioso poeta sorrentino Torquato Tasso. Sete actos de encanto e enscenação indescriptivel. "Um cão como ha poucos". Fina comedia americana em 2 actos. (F 14840)

CINEMA PARC BRAZIL — Rua D. Anna Nery n. 258. Empreza Leandri & C.ª. Hoje — SENSACIONAL PROGRAMMA — Hoje. Velentia de um Coração, drama em 5 partes, por CHARLES RAY, da Paramount. A Luva Vermelha, 9º e 10º episodios—Universal. Sabbado— "A volta do vingador", 2ª época. Segunda-feira: Duello mysterioso, film em 15 episodios, pelo querido Herbert Rawlinson e "Ali Bábá", film da Fox. Breve Tih Minh. (F 15498)

Cine Boulevard — O cinema preferido do bairro. HOJE HOJE. Programma sem egual. Siburu' Barruri, vos mostrará as suas caricaturas da Sociedade Elegante Carioca, e que o lapis do artista apanha com verdade, e que tanto successo tem alcançado no Odeon. 2º film: SANGUE DE FIDALGO. Grandes aventuras em 5 longos actos, pelo querido artista TOM MIX. Continuação do grande successo de hontem. 3º film: A Diligencia da Meia Noite. Lindo e mysterioso drama em 5 actos, que emocionará de principio ao fim, pelo grande tragico Frank Keenan. Amanhã, um novo film de successo. (F 15395)

Cinema Smart — 214—Boulevard 28 Setembro. Hoje! Hoje! Hoje! Mabel Normand no grande successo em 7 actos MIQUINHA. Um film de profundas emoções. O melhor film do Cinema Central. Silencio mysterioso, continuação das impressionantes aventuras que vem empolgando o publico desde o primeiro episodio deste film sensacional.

CINEMA PATRIA — R. S. Luiz Gonzaga, 78— Hoje—Novo programma—Hoje. "Lutando contra o Destino". Só hoje — Drama em 7 longos actos, por Bessie Barriscale. —DUELLO MYSTERIOSO— 1ª e 2ª séries em 5 actos, por Herbert Rawlinson. MYSTERIO SILENCIOSO 9ª e 10ª séries. Amanhã — Romance de Mina, em 5 actos. (F 15345)

Cinema VELO — Rua Haddock Lobo 192. Hoje! Hoje! Hoje! J. Warren Kerrigan, em Homem contra Homens. 7 actos que causaram sensação no Cinema Central. O Rastro do Tigre (continuação)

CINE TIJUCA — Praça Saenz Peña. Hoje—Pathé e Artcraft—Hoje. — AFRONTA INJUSTA — 5 actos da Artcraft, por William S. Hart. NO RASTRO DO TIGRE 5ª e 6ª séries em 4 actos. Sabbado — William Farnum, em Sacrificio de Irmão — Geraldine Farrar, em Cruel Juramento.

# Theatros da Empresa Paschoal Segreto

## S. PEDRO

Grande Companhia Nacional de Operetas e Melodramas (cenero do theatro Chatelet, de Paris) — Direcção artistica de EDUARDO VIEIRA — Maestro regente da orchestra LUIZ MOREIRA

HOJE -::- A's 8 3/4 e 9 3/4 -::- HOJE

A perola do theatro brasileiro, a peça mais applaudida em nossos tempos

● JURITY ●

Poema de Viriato Corrêa — Partitura de Francisca Gonzaga. PROTAGONISTA. . . . . . ABIGAIL MAIA

Tres actos de costumes sertanejos! — Aspectos, typos e costumes do nosso sertão!

EXITO SEM PRECEDENTES! SUCCESSO NUNCA VISTO!

Amanhã—JURITY. Proxima semana primeiras representações da FLOR DA NOITE (scenas do "bas fond" carioca), de Oduvaldo Vianna, musica de Adalberto de Carvalho, autores do "Amor de bandido".

## S. JOSE'

Companhia Nacional, fundada em 1º de julho de 1911 — Direcção artistica de EDUARDO VIEIRA — Regente da orchestra BENTO MOSSURUNGA

HOJE! — Tres sessões! —A's 7, 8 3/4 e 10 1/2—HOJE

O GRANDE SUCCESSO DE HONTEM!

A interessante revista de costumes cariocas em dois actos, nove quadros e uma apotheose, original de HENRIQUE JUNIOR, musica do maestro PAULINO SACRAMENTO.

NÃO BEBO MAIS

Barbadinho — ALFREDO SILVA; Bam-bam-bam, JOÃO DE DEUS; Times, jornalista ERNESTO BEGONHA (Compéres). Scenarios de Jayme Silva, Angelo Lazary, Joaquim dos Santos e Emilio Silva.

Guarda-roupa da Empresa a cargo de D. Pautilia de Azevedo — Montagem de A. Novelino.

Amanhã — NÃO BEBO MAIS.

## CARLOS GOMES

Companhia EDUARDO FERREIRA

Hoje—A's 8 3/4—Hoje

Reapparição do emocionante e sempre applaudido drama

Amor de Perdição

Mise-en-scène rigorosa! — Grande exito desta companhia!

PREÇOS — Camarotes de 1ª, 15$; de 2ª, 8$; cadeiras até a letra L, 3$; outras filas, 2$; galeria numerada, 1$500. ENTRADA GERAL — 1$000.

Depois de amanhã — ANJO DA MEIA NOITE. (F 14841)

MAISON MODERNE

O mais confortavel estabelecimento de diversões, onde não são poupados esforços para corresponder á sympathia e preferencia do numeroso publico que o frequenta.

FILMS DE HOJE: Seducção do circo, Pela ROLLEAUX. A RENUNCIA, Sete partes da Artcraft. ... se exhibirão tambem no

CINEMA OLYMPIA

HOJE! HOJE! HOJE!

Salão Paris no - Rio Rua do Ouvidor, 139 - Grandiosas novidades

CINEMA MATTOSO ● Praça da Bandeira

Hoje! — SENSACIONAL ACONTECIMENTO — Hoje!

Commemorando condignamente o 10º anniversario de uma existencia cheia de glorias, o velho e preferido CINEMA MATTOSO organizou para HOJE em MATINE'E e SOIRE'E, um grandioso festival digno dessa auspiciosa data. Na matinée haverá farta distribuição de BONBONS e além disso todas as creanças terão entrada gratis. Tanto na matinée como na soirée, tocará a festejada banda da Escola dos Abandonados.

O popular MATTOSO, artisticamente engalanado e com uma illuminação verdadeiramente féerica offerecerá hoje um aspecto deslumbrante.

Eis o programma! *Carlitos*, o comico mais caro do mundo, o homem dos milhões, numa das suas celebres "pochades" — NOITE NUM MUSIC-HALL. LIDA BORELLI — a grande actriz italiana no film DRAMA DE UMA NOITE DE AMOR, 5 actos de acção violenta. HERBERT RAWLINSON, MARGUERITE MARSH, os festejados artistas de "O homem de aço" no inicio do formidavel film em series: DUELLO MYSTERIOSO. Considerado por muitos criticos como o melhor film em séries:— 1ª e 2ª series — 5 actos.

ELECTRO-BALL-CINEMA | Empresa Brasileira de Diversões

51, Rua Visconde do Rio Branco, 51

A mais popular e querida casa de diversões desta capital

HOJE - Programma novo - HOJE

A boneca de cêra, é um grandioso film dramatico em cinco partes

Ping-pong, Bilhares e outras diversões

Artistica e abundante illuminação electrica

Banda de musica militar — HOJE!

Ao Electro - Ball - Cinema!

As diversões começarão ás 5 horas da tarde. 14818

ULTIMA SEMANA — DO — Jardim Zoologico Norte-Americano

Director e proprietario — No theatro Polytheama — Largo do Machado, 19 — Tel. 1141 B. M.

Ponto chic de reunião das Exmas. Familias cariocas

HOJE -- A's 3 horas da tarde -- HOJE

Grandiosa matinée infantil

— — A'S 9 HORAS DA NOITE — —

Grande espectaculo com variado programma de successos sobre successos por toda a numerosa companhia, e pela maior collecção de féras amestradas que até hoje tem percorrido toda a America do Sul.

-:- Espectaculos todos os dias -:-

Matinée ás quinta-feiras, Sabbados e domingos.

PREÇOS — Entrada para o Jardim Zoologico, com direito ao espectaculo, 2$; idem com cadeira numerada, 6$; idem balcão numerado, 2$; camarotes com 4 cadeiras, com 4 entradas, 25$; frizas com 4 cadeiras, com 4 entradas, 30$000. AVISO — A bilheteria abre ás 9 horas da manhã. (F 15497)

# THEATROS & CINEMAS

## Notas & Noticias

### Companhia Anthony

### Lowande

Com as estréas ante-hontem apresentadas, a companhia equestre, gymnastica e zoologica que trabalha no Polytheama do largo do Machado, está obtendo novos successos de bilheteria e de applausos.

No espectaculo daquella noite, deu-se a seguinte occurrencia:

Ao começar a funcção, o supplente de policia Oldemar de Andrade, que, desde o começo da temporada, vem presidindo criteriosamente os espectaculos, teve conhecimento de que o domador Pedro Allbobit havia sido accommettido de uma indisposição subita.

Dirigindo-se ao director da empresa, exigiu um exame medico naquelle artista, sem o que não permittiria que elle trabalhasse.

O supplente Oldemar chamou um clinico, que receitou. E dez minutos antes do domador trabalhar, fazendo-lhe novo exame, consentiu, dado o resultado operado pelo medicamento, que elle trabalhasse, com a condição, porem, de retirar-se da jaula, ás primeiras ameaças que porventura sentisse em seu estado.

O referido artista conseguiu levar a cabo o seu trabalho, findo o qual, ao abandonar a jaula, esteve na imminencia de cair ao solo com uma syncope.

### "A Trombeta da Fama"

E' finalmente amanhã, que será representada no Republica, a deslumbrante revista "A trombeta da fama", original dos festejados escriptores portuguezes Marçal Vaz, Xavier de Magalhães e Arthur Rocha, com musica do applaudido maestro Luiz Junior.

Com essa anciosamente esperada "premiere" faz a sua recita o sr. Armando de Vasconcellos, director-emprezario da companhia do Eden Theatro de Lisboa e actor estimado pelo publico brasileiro.

"A trombeta da fama", que é a unica peça de seu genero incluida no repertorio da referida companhia, tem uma esplendida montagem e foi escripta especialmente para os artistas que a vão representar.

### A récita do Castellões

Castellões, o popular e estimado bilheteiro do theatro Lyrico, vae fazer beneficio, e os seus amigos, que são quantos frequentam o grande theatro da rua 13 de Maio, com certeza não deixarão ficar nessa noite um unico logar desoccupado.

A recita é a 10 do corrente, com um espectaculo de primeira ordem, em homenagem ao sympathico barytono da companhia Esperanza Iris. Representar-se-á pela ultima vez a querida opereta "Sangue de artista", em que aquelle distincto artista tem um magnifico trabalho. O espectaculo completar-se-á com a peça em um acto "O ultimo capitulo", representada por Esperanza Iris, Galeno e Ramos.

Alexandre Azevedo recitará um monologo e o actor homenageado cantará a linda canção hespanhola "El Zorzico", original do maestro Muguerza.

### Canções brasileiras, por

### Esperanza Iris

A nota mais interessante da temporada actual, no Lyrico, pela companhia Esperanza Iris, vae ser dada na noite de 12 do corrente, na recita extraordinaria que em homenagem aos assignantes e criticos theatraes alli se realiza. Nessa noite, pela primeira e unica vez Esperanza Iris e Enrique Ramos farão lindissimas canções brasileiras, escolhidas entre as mais lindas do nosso "folk-lore". Será dada tambem a primeira e unica representação da encantadora comedia em um acto dos Irmãos Quintero — "Sin palabras", em cujo desempenho tomam parte Esperanza Iris e, por especial gentileza, o actor Alexandre de Azevedo, que representará, em hespanhol, o papel de galã. Constam ainda do programma, a ultima representação da opereta "Geisha" o prologo dos "Palhaços", cantado pelo actor comico Galeno, as eximias bailarinas Irmãs Corio dansarão apenas nesta sensacional noite o "Maxixe brasileiro", e terminará o espectaculo com uma brilhante saudação de despedida a Esperanza Iris, dita pelo actor Henrique Alves, a proposito de sua partida para Portugal.

### O beneficio da sra. Martinó,

### no Republica

Naquelle céo aberto onde estrellas de primeira grandeza brilham, estrellinhas reluzem e meteóros cortam fugazes a abobada azulada, no Republica, o leitor já percebeu a rethorica astronomica, deu-se hontem mais um phenomeno ethereo; phenomeno que não é senão circumloquio para significar mais um beneficio theatral, após os cincoenta e tantos já havidos lá, ha dois mezes para cá.

Quem fez o beneficio, foi uma dama, a sra. Martinó, que, na lousa da porta, ainda não ganhou letras maiusculas; nem na lousa preta da porta, nem no cartaz dos jornaes. Quer isso dizer que a laboriosa actriz, é, pela propria empresa considerada como elemento secundario, accessorio, e pelos francezes galantemente chamada "utilité".

Entretanto a sra. Martinó é pela platéa do Republica tida na conta não de "utilité", muito mais que isso, de valiosa collaboradora. Se as "utilidades", no theatro, as mais das vezes, se tornam verdadeiras inutilidades, essa da sra. Martinó constituiu sempre forte esteio para o exito de qualquer recita em que a sua collaboração de caricata se tornasse necessaria.

Dentre as muitas peças do seu repertorio, a sra. Martinó escolheu "O burro do senhor Alcaide", de especial agrado da platéa, e na Dona Mansa desempenha um dos melhores papeis.

As actrizes desse genero ainda não transpozeram o cabo dos tormentos, caracterizam-se habitualmente de modo a não comprometter uns restos de mocidade que lhes animam o semblante. Eterna faceirice feminina!

A sra. Martinó representa uma rara excepção. Ainda viçejante de um sadio outomno, não trepida sopitar em beneficio da personagem que encarna, toda e qualquer vaidade do seu sexo. Vem então á scena uma Dona Mansa, rosto sulcado de rugas, labios negrejantes de penugem masculina, boca desmedidamente augmentada por vincos que demandam as orelhas, uma Dona Mansa com cara de fera, e tão madura, que só o Maduro boticario póde aturar, de tão feia que ella é. Cruzes, Ave Maria...

E ahi tem o leitor a actriz consciencioza que é a sra. Margarida Martinó, a actriz que sabe respeitar as exigencias da scena, e na scena, onde quer que appareça, sabe grangear o apreço do auditorio.

A sala do Republica, hontem, apresentava o bellissimo aspecto de uma enchente real, o que vem demonstrar a sympathia que a beneficiada radicalmente goza entre nós, e que lhe foi confirmada solennemente por applausos calorosos e repetidos e por numerosos chamados á ribalta.

### "Flôr da Noite"

Ficou para 10 do corrente, a estréa da *Flor da noite*, que vinha sendo annunciada para hoje no S. Pedro. Dizem-nos que os scenarios, a montagem em geral, são como de costume naquelle theatro de grande rigor e deslumbramento.

Além disso, *Flor da noite* tem 15 lindos numeros de musica, originaes de Adalberto de Carvalho, e o desempenho confiado aos melhores elementos da companhia do S. Pedro. A protagonista vae dar ensejo a Abigail Maia apresentar mais uma interessante creação.

### DIVERSAS

Annuncia-se para breve o inicio de uma publicação interessante, a revista "O Intervallo", que terá o enredo das peças levadas em "première", palestras com os autores e interpretes de taes peças, curiosidades, impressões, tudo isso acompanhado de grande copia de gravuras.

O primeiro numero d'"O Intervallo" coincidirá com o da "première" da "Flor da noite", que sobe á scena no correr da semana vindoura.

—◎— Está contratada pela empresa do Recreio a actriz Adelaide Coutinho, que estreará no "Castello do Diabo".

—◎— Em seguida á "Flor da noite", será representada no S. Pedro a opereta "A menina das rosas", de Gastão Tojeiro, fazendo a protagonista a actriz Wanda Rooms.

—◎— A actriz cantora Medina de Souza marcou a sua festa para o dia 18 do corrente, com a primeira representação da opereta "O fado".

A 18 do corrente realiza-se, no theatro S. José, o festival do actor Paulo Ferraz. Além da burleta *Choro na zona*, que ha muito não figura no cartaz daquelle theatro, subirá á scena, no fim de cada sessão, uma engraçadissima farça e um acto intitulado *O casamento do João de Deus*, escripta expressamente por Miguel Santos para esse festival.

—◎— Entrou para a companhia do Carlos Gomes, na qualidade de ensaiador, o actor Pedro Cabral.

—◎— Sóbe á scena na proxima semana, no Recreio, o drama fantastico *O castello do diabo*. O papel de Mandrino, de creação de Dias Braga, será feito pelo actor João Barbosa.

—◎— Sabbado, no Carlos Gomes, subirá á scena o drama *O anjo da meia noite*, com Ema de Souza na protagonista.

### O QUE HA HOJE:

LYRICO — Em ultima récita de assignatura, representa-se hoje, no Lyrico, pelo afinado conjunto que Esperanza Iris dirije, a linda zarzuela *La Tempestad*, que é uma das melhores e mais populares do genero. Intervem na representação toda a companhia.

PALACE — Repete-se hoje no frequentado theatro do Passeio a engraçada comedia de Gervasio Lobato, *Em boa hora o diga*, que foi um grande successo de hilaridade hontem, Maria Mattos faz na peça um interessantissimo papel, o de D. Urraca, tendo tambem uma bella creação comica, o actor Alegrin.

TRIANON — Realizam-se hoje, as ultimas representações da farça de Gastão Tojeiro, *O sympathico Jeremias*, que é um dos grandes exitos da companhia, Leopoldo Fróes. Na *matinée* apresenta-se o habil violinista Jacomino, que o publico já applaudiu, ha dias no salão do *Jornal do Commercio*.

REPUBLICA — Representa-se hoje, pela ultima vez, no Republica, a velha e sempre deliciosa opera comica de Suppé, o *Boccacio*, que tem desta vez por protagonista a interessante actriz Auzenda de Oliveira. Como a companhia pouco demora no Rio esta será definitivamente a ultima representação da popular peça, que Eduardo Garrido traduziu com tanta graça.

S. PEDRO — Figura ainda hoje, no cartaz do S. Pedro a opereta de Viriato Corrêa, *Jurity*, que bateu o *record* de successos este anno, registrando até hoje mais de 220 representações.

A *Jurity* ainda tem dado casas cheias e hoje succederá a mesma coisa pois só para ver a brilhante interpretação de Abigail Maia vale a pena ir ao S. Pedro.

S. JOSÉ — Repete-se hoje, no popular theatro do Rocio a revista *Não bebo mais*, que hontem apanhou uma cheia. O publico fartou-se de rir com as situações comicas da peça e principalmente com as pilherias de Alfredo Silva e João de Deus que fazem os melhores papeis.

POLYTHEAMA — Dá hoje mais um espectaculo variado, com a intervenção de todos os elementos da troupe e da variada collecção zoologica a companhia Lowande que está obtendo grande successo no Polytheama, do Largo do Machado.

## NO MUNDO DA TÉLA

### *Como deverá ser chamado o novo cine-theatro da Avenida?*

Vae sempre augmentando o interesse pelo concurso que, a pedido da empresa Dariot, proprietaria do novo e luxuoso cine-theatro da Avenida, abrimos para a escolha, pelas nossas gentis leitoras, do nome que deve ter o futuro estabelecimento.

Ainda hontem, recebemos mais votos, sendo o resultado apurado o seguinte:

| | |
|---|---|
| Ypiranga | 192 |
| Guanabara | 187 |
| Gloria | 120 |
| Rio Branco | 111 |
| Rialto | 62 |
| Paraiso | 42 |
| Apollo | 41 |
| Imperio | 26 |
| Lux | 15 |
| Eden | 8 |
| Rivoli | 6 |
| Yára | 4 |
| Independencia | 3 |
| Novo Cine-Theatro | 2 |
| Alcazar | 2 |
| Brasil | 2 |

Tivoli, Nancy, Lucifer, Nova York, Orion, Sussex, Terminus, Aristocrata, Protocollo, Paz e Maclan, um voto cada um.

Não apuramos listas de votos, nem votos que representem homenagem a pessoas vivas ou sejam de nomes de outras casas de diversões.

O concurso será encerrado á 24 deste mez.

### *Os grandes centros da cinematographia americana*

Na America do Norte a industria cinematographica creou grandes povoações em logares anteriormente por completo desertos. Tal aconteceu com Los Angeles, ao sul da California. Durante muito tempo o terreno occupado hoje por Los Angeles foi uma extensão inculta, sem uma unica casa, sem um signal somente de que o homem houvesse levado até ali os seus passos. Hoje, graças ao movimento constante de artistas e collaboradores na producção de pelliculas, a cidade de Los Angeles já logrou o movimento e a extraordinaria prosperidade de que goza, sendo considerada como a metropole mundial da cinematographia.

Jacksonville, na Florida, e Fort-Lee, em Nova Jersey, do outro lado de Hudson, defronte de Nova York, seguem os passos de Los Angeles, constituindo populações inteiramente dedicadas á arte da téla.

Independentemente destas cidades cinematographicas, em Nova York mesmo existem muitas galerias, dedicadas tão somente á cinematographia. E' possivel calcular approximadamente as cifras de materiaes que se consomem na industria cinematographica. Um exemplo está em que uma empresa que produz annualmente 52 fitas de diversos generos tem que gastar os seguintes materiaes:

450.000 metros quadrados de madeira; 12.000.000 de pregos; 100.000 parafusos; 5.000 fechaduras e outros objectos; 2.500 metros de papel; 5.600 litros de tintas; 100.000 moveis diversos e 300.000 objectos chamados de "utilidade".

Na proporção de 52 fitas, gasta-se um milhão de ampéres de corrente electrica, e para as fitas já promptas fazem-se precisos 450.000 metros de pellicula sensibilizada.

A quantidade de cavallos, vaccas, porcos, passaros, carneiros, cabras e bois foi enorme. Quanto aos ursos, ás serpentes, ás zebras, aos leões, aos elephantes utilizados, a quantidade sobrelevaria muitas vezes á dos circos mais famosos e melhor dotados.

Para bem se comprehender o que são as colonias cinematographicas, é mister ir a Los Angeles, onde ha galerias em que podem trabalhar de seis a doze companhias de artistas ao mesmo tempo, e nas quaes trabalham varios milhões de pessoas. Estas galerias occupam vastas extensões de terreno, tendo innumeros edificios e scenarios ao ar livre. São pequenas cidades com restaurantes proprios, hospitaes, serviço de bombeiros, carpintarias, fundições, etc. Poucas coisas haverá, que não possam ser feitas nos limites destas cidades improvizadas.

Isto, falando-se das galerias em geral. Ha, porém, uma especial, uma cidade unica no mundo, que abrange uma superficie de mais de 322 hectares com uma grande população durante as horas de trabalho e que não tem semelhante em nenhuma parte do mundo pois poderá ser ao mesmo tempo Athenas ou Roma, Paris, Madrid, ou Petrogrado. Nos seus fundos scenographicos se desenrolam as mais differentes situações.

Cada uma das fachadas é de um typo architectonico differente, e representa, em geral, uma classe diversa de edificios. Por exemplo: um telhado feito quando se tinha necessidade de um banco de ferrador, tem a fachada superior em harmonia com o que representa a parte inferior. Dos outros tres lados tem uma apparencia completamente differente; por um lado, é a frente de uma casa em estylo gothico; por outro, é um quartel militar; por um terceiro, é uma casa de fazenda. Além disso, cada uma das fachadas superiores póde dar ao edificio, no trabalho de uma noite, aspecto por inteiro outro, e esta transformação dos edificios é a base das cidades cinematographicas.

No terreno ha muitas correntes de agua, e são estas um grande lago. Onde, porém, a natureza não tiver formado uma vista sufficientemente bella para servir de scenario á situação que vae ser apresentada, a mão do homem suppre a falta. As pontes são construidas de tal maneira que em horas podem-se converter no que se torna necessario, como por exemplo, um grande arco japonez, uma ponte de aço, de madeira ou mesmo uma ponte veneziana.

A mesma coisa succede com os innumeros caminhos que cortam os terrenos: difficilmente haverá dois iguaes. Em materia de caminhos, a escola é completa, desde o de terra solta até o perfeitamente cimentado, de modo que se torna possivel a escolha do que melhor serve á scena. O caminho principal, que atravessa o terreno, tem seve kilometros de comprimento e meio kilometro de largura.

Para fazer uma idéa da importancia dessa cidade de pelliculas, é sufficiente meditar na provisão de agua potavel. Todos os edificios têm quanta agua necessitam, proveniente de um deposito em que desaguam sete poços artesianos, á razão de 1.200.000 metros cubicos.

A cidade está dividida em duas grandes secções: a rustica, que foi a primeira construida, e a urbana. Na secção rustica são feitas as pelliculas que representam scenas da vida nos ranchos, e onde ha vaqueiros e indios como actores. Tambem nella são representadas batalhas e outras scenas que requeiram grandes extensões de terras para reunir centenas ou milhares de pessoas. Na outra secção, são representadas as scenas que pedem os edificios de uma cidade.

A producção de algumas pelliculas emocionantes occasiona frequentemente accidentes lastimaveis aos artistas. E' o preço que se tem que pagar ao realismo, na arte. E para attender aos que ficam enfermos nos hospitaes, ha sempre um medico e varias enfermeiras.

Provavelmente a empresa mais forte no genero é a que existe num espaçoso lote no coração da cidade de Nova York. O empresario, ou antes, o chefe da empresa, foi o primeiro que popularizou nos Estados Unidos as pelliculas de caricaturas animadas. Annos passados, os seus trabalhos foram aperfeiçoados e o que a principio era uma obra enormemente difficil, hoje é relativamente facil, pela grande quantidade de "clichés" de que dispõe.

### *Estréas de hoje*

Reformam-se por completo, hoje, todos os programmas cinematographicos do Rio, desde as casas da Avenida aos pequenos cines dos bairros, e programmas verdadeiramente sensacionaes como se verá pelo que se segue: No Palais, surge de novo Theda Bara em um de seus films de vampirismo, intitulado "Canto da sereia". No Odeon, continua o film de Constance Talmadge, "Que me importa?", um primor. No Palais, Clara Kimball apresenta-se em "Amor martyrio", oito actos famosos. No Avenida, ha uma reapparição sensacional, a de Douglas Fairbanks, em "Um moderno mosqueteiro". No Parisiense, entra a "Fonte occulta", novo film da Metro. No Central, por Enna Saredo, ha o "Triumpho da martyr". No Iris, no Ideal e no Paris novos films se estream de molde a attrair a multidão, sendo que no Ideal e no Paris, respectivamente, estream os films do Pathé e do Palais. Nos bairros, conforme respectivo annuncio na secção competente, ha, em todos, films novos.

### *"Palcos e Telas"*

Está esplendido o numero de hoje dessa conceituada revista cinematographica. Na capa traz o retrato de Douglas Fairbanks, sendo variadissimo o texto em que abundam tambem bellos retratos, entre elles um esplendido de Alice Brady.

### *Anniversario do Mattoso*

Festeja hoje, o Mattoso, o seu decimo anniversario, dez annos de existencia toda consagrada a bem servir os moradores do bairro, com espectaculos que rivalizam em excellencia com os melhores do centro da cidade. Bem frequentado, é hoje, como tem sido sempre, aliás, o ponto de reunião das melhores familias das immediações, gozando mesmo da sympathia das dos bairros visinhos.

Para solennizar a passagem da feliz data de hoje, o Mattoso dá matinée com bonbons e entrada gratis ás creanças com um programma formidavel, como se vê do respectivo annuncio.


CASA LINO
Calçado de luxo e sob medida
R. 7 SETEMBRO, 135. (2616)


### "International Cinema"

Chegou e foi posto á venda o numero sete desta primorosa revista. Vende-se na Casa Soria & Bofoni, avenida Rio Branco, 137 e Casa Braz Lauria, Gonçalves Dias n. 78.


NOZ DE KOLA, NOZ VOMICA, NOZ MOSCADA
Genção, Mellisa e Anis Estrellado
TRINOZ
de ERNESTO SOUZA
Dyspepsia, Anemia e Fraqueza em geral

Más digestões, Máo halito, Inappetencia, Enxaqueca.

Deposito geral:
Granado & Comp. 1º de Março, 14

O uso regular do Tonico — Estomachico — Reconstituinte.
TRINÓZ
Faz em pouco tempo ENGORDAR dando visivelmente BOAS CORES
Força muscular e bem-estar sensivel.
Vale um bom alimento.
TRINÓZ
(13558)


## COMMISSARIADO

No requerimento em que E. G. Pontes pediam permissão para exportar assucar para o exterior, o commissario da Alimentação Publica proferiu, hontem, o seguinte despacho: "Autorizo o embarque de quarenta mil (40.000) saccos de assucar no corrente mez, pelo porto do Rio de Janeiro, com a condição de que os requerentes farão vir toda esta mercadoria, expresamente, de Campos ou de outro centro productor, o que comprovarão neste commissariado, com a apresentação dos respectivos conhecimentos antes de submetterem ao meu visto as guias de exportação. Os requerentes devem declarar desde já qual o porto de destino da exportação que requerem."

—:— Pelos fiscaes do Commissariado foram visitados hontem 127 estabelecimentos commerciaes, sendo encontrados em infracção da tabella os seguintes: José Vieira Thomaz, F. Marinho & Comp., Maria Rosa Borges, Rezende & Fernandes, J. Alves, Pedro Botelho & Mello, M. dos Santos Patricio, ovaes & Pereira, Alfredo Alves Ferreira, Barcellos & Comp., Urbano Lobo e Manoel Silvestre Fragoso.

—:— Foram multados hontem: em 500$, José Rodrigues & Comp., Antonio da Silva & Comp., e Bernardo Pinto & Comp.; em 300$, Manoel dos Santos Roda e José da Silva Thomaz, e em 200$, Ignaciode Souza, Valentim Carneiro Bragança, Manoel José Vieira, H. Braga, Mello & Comp., H. Braga, Mello & Rocha, Domingos Lopes & Comp., A. Martins & Comp. e Novaes & Ferreira.

—:— Entradas no Districto Federal, no mez de novembro ultimo, por via terrestre e maritima: Algodão em pluma, 22.591 fardos; arroz, 36.286 saccos; assucar, 174.985 saccos; azeite de oliveira, 1.142 caixas; bacalhão, 153.094 kilos; banha, 2.141.010 kilos; batatas, 2.088.204 kilos; carnes congeladas, 440.000 kilos; carne de porco, 495.569 kilos; carne secca e xarque, 17.016 fardos; carvão vegetal, 1.244.687 kilos; cebolas, 445.167 kilos; farinha de mandioca, 26.006 saccos; farinha de milho, 11.119 kilos; farinha de trigo, 8.964 saccos; feijão, 70.407 saccos; gazolina, 171.815 caixas; kerozene, 91.841 caixas; leite condensado, 1.792 caixas; lenha 3.554.221 kilos; manteiga, 253.628 kilos; milho, 46.246 saccos; peixes conservados, 84.343 kilos; polvilho, 122.139 kilos; sabão, 5.950 kilos; sal, 20.043.083 kilos; Tapioca, 458 saccos; toucinho, 284.061 kilos; trigo em grão 22.144.364 kilos e sebo, 470.669 kilos.

### "Revista do Mez"

Está em circulação o n. 1 desta elegante revista, uma publicação lançada por um grupo de homens de letras e de profissionaes da imprensa. A *Revista do Mez*, impressa em magnifico papel, com uma collaboração escolhida e lindas gravuras, parece ter um futuro brilhante deante de si. E' o resultado de muito esforço, e os leitores verão, na sua confecção, que ella tem a preoccupação de agradar.

São seus directores os srs. Fabricio Velho e Lopes Sampaio.

### O "Itagibe" no porto

De Porto Alegre e escalas entrou, hontem o *Itagiba*, com 69 passageiros para o Rio e 8 em transito.

Visitou-o o dr. Almeida Nunes, que encontrou o navio em boas condições sanitarias.

## CENTRAL DO BRASIL

Os funccionarios da 2ª e 3ª Divisões ainda não gosam as vantagens do aviso n. 196 do Ministerio da Fazenda de 18 de novembro findo, que diz: "não serão computados nos dois terços dos funccionarios as mensalidades de associações e caixas beneficentes e bem assim os descontos de alugueis de casa." As demais divisões estão procedendo de accordo com o referido aviso.

—:— Na sub-directoria da 3ª divisão, vão ser promovidos, conforme as propostas feitas: o bagageiro de 1ª classe, o de 2ª Alfredo de Moraes Cunha, por antiguidade; e 2, o de 3ª Georgiano José Pereira e a 3ª, o praticante Antonio Pereira Bittencourt.

—:— Devido ás enchentes dos rios Bananal e Grande, o movimento de trens está sendo feito com o maximo cuidado no ramal de Bananal, proximo do kilometro 9, onde as aguas attingiram ante-hontem o leito da Estrada. Hontem, nada constava de extraordinario a respeito do trafego, segundo as informações que tivemos nas sub-directorias da 2ª e 3ª Divisões e na Inspectoria do Movimento.

—:— Vae ser demittido, como incurso no artigo 77 do regulamento em vigor, o telegraphista de 4ª classe Antonio Vasques da Costa.

—:— Permutaram os respectivos cargos João da Silva Coelho, ajudante de cabine Saxby e Norberto Cardoso Ribeiro cabineiro de 1ª classe.

—:— A diaria dos itinerantes do Movimento, 3ª Divisão, foi elevada de 5$ para 6$000, ficando assim equiparada á diaria dos itinerantes do Trafego, 2ª Divisão.

—:— Ainda hontem, esteve reunida a commissão de inquerito administrativo, sob a presidencia do dr. Cicero de Faria.

—:— Foi admittido como aprendiz do Deposito de Norte, 4ª Divisão, João Pacheco.

—:— Teve despacho favoravel o pedido feito em requerimento ao subdirector da 1ª Divisão, pelo bagageiro Albino Fernandes.

—:— Conforme pediu o conductor Alfredo de Castro Leal, vae ser apontado o dia 31 de maio ultimo, como férias.

—:— Receberam ordens, os praticantes do telegrapho Murillo Oliveira para Pindamonhangaba, e Manoel Fonseca, para servir em Nova Iguassú, e os telegraphistas Astrogildo Oliveira, para Austin e Paulo Barros, para Barra.

—:— Vae servir em Sant'Anna o ajudante de cabine, o extranumerario Carlos José Theodoro.

—:— Foram mandados servir em: Honorio Gurgel, o conferente Iran Ferreira de Moraes; em Mangaratiba, o conferente Moysés Rangel e em Itabira, o conferente Octavio Maya Guimarães.

—:— O sub-director do Trafego despachou hontem os seguintes requerimentos: Joaquim Luiz Azarany, permitto a ausencia; Manoel Cantuaria de Azevedo Junior, compareça nesta sub-directoria e Jayme de Souza Carvalho, sim.

## FAZENDA

O ministro designou hontem o 2º escripturario João Pereira de Moraes para substituir o guarda-livros do Thesouro Nacional, dr. Carlos Claudio da Silva, enquanto estiver a disposição do Ministerio da Guerra.

—:— O ministro attendendo ao que solicitou o seu collega da pasta da Agricultura, mandou desligar do serviço da Recebedoria do Districto Federal o auxiliar addido da Directoria de Estatistica daquelle departamento, Dorvalino Pereira da Silva, que volta á sua repartição.

—:— O ministro remetteu ao 1º secretario da Camara dos Deputados a mensagem presidencial, solicitando autorização para a abertura do credito de 24:859$045, para pagamento a The S. John del Rey Mining Company, em virtude de sentença judiciaria.

—:— O ministro approvou os exemplares dos bilhetes do plano n. 22, da Loteria da Irmandade da Candelaria.

—:— O procurador geral da Fazenda Publica transmittiu 119 certidões de divida do imposto de consumo dagua do exercicio de 1913, do 9º, 12º, 13º, e 14º districtos, na importancia de 3:752$500.

## LLOYD BRASILEIRO

Em officio que dirigiu ao dr. Alves de Farias, o presidente do Supremo Tribunal Federal, communicou que os funccionarios Ramos Azevedo e Christiano de Freitas, respectivamente, chefe do contencioso e guarda-livros haviam terminado a pena de suspensão a que tinham sido condemnados como envolvidos no famoso caso Ratton, podendo, assim, voltar aos seus logares. O presidente do Lloyd, por acto de hontem, reintegrou nos seus cargos os respectivos funccionarios.

—:— O commandante do paquete "Benevente", ex-allemão, sr. G. Oliveira, propoz, no juizo da 1ª Vara federal, uma acção contra o Lloyd Brasileiro, para o fim de se ver embolsado da quantia de 51:053$500, a que se julga com direito, como porcentagem de cargas que embarcou. Disse o proponente que quando o "Benevente" foi designado para substituir o "Taubaté", cedido ao governo francez, transportou cargas a varios destinos. Reclamando do referido governo a porcentagem acima, foi-lhe respondido que a França nada lhe devia, porquanto já havia liquidado suas contas com o Lloyd.

O commandante Oliveira reclamou do Lloyd, que, por sua vez, lhe declarou que se dirigisse ao governo francez. Deante disso, resolveu propor a acção a que nos referimos.

A directoria do Lloyd já foi intimada a comparecer em juizo.

—:— Foi designado para inspeccionar a agencia de Maceió, o sr. Fernando Augusto Lima Braga, funccionario da Contabilidade.

—:— Foram transferidos os funccionarios Armando Lundgreen, da secção de Navegação para a contabilidade, e desta para aquella Israel Gomes de Abreu.

—:— Foram feitas as seguintes designações: 1º radio do "Macapá", Joaquim de Miranda Lopes; do "Campos", Francisco Nobre de Almeida; barbeiro do "Javar", Anthero L. de Jesus e barbeiro do "Campos", Antonio Zulmiro Ribeiro.

—:— Foi concedida a licença, em prorogação, por uma viagem do "Florianopolis", ao 1º piloto Alfredo Alves de Souza.

—:— O dr. Alves de Farias fez expedir esta circular:

"Srs. commandantes: Recommendo-vos inteira observancia das ordens em vigor, que mandam que os excessos de bagagem sejam cobrados pela tabella de encommendas.

Assim, os passageiros em 1ª, 2ª e 3ª classes, que conduzirem, respectivamente, bagagem superior a 300, 200 e 150 decimetros cubicos, ficam sujeitos a pagamento pelo excesso verificado, o qual deverá ser cobrado de accordo com a tabella de encommendas e não pelo que constar impresso no verso dos bilhetes de passagem".

—:— Com o officio que dirigiu aos ministros da Marinha e da Viação, o dr. Alves de Farias reclamou contra a taxa cobrada pela Capitania do Porto, sobre o numero de tripulantes embarcados nos navios da empresa, propriedade da União.

—:— O paquete "Sirio", entrado de Montevidéo e escalas, trouxe para o Rio 2.377 volumes e em transito: para Mossoró, 500; Aracaty, 500; Armação, 158; Victoria, 225; Bahia, 937; Maceió, 150; Recife, 492; Ceará, 1500;

—:— O "Acre", esperado hoje, Maranhão, 151; Pará, 120 e Manáos, 100, num total de 7.210, traz 5.700 volumes.

—:— De S. Luiz do Maranhão recebemos hontem o seguinte telegramma:

"Ao director do Lloyd Brasileiro os passageiros do paquete "Pará" agradecem o optimo tratamento que lhes foi dispensado por todo o pessoal de bordo. — Francellino Moreira, Delamare Paiva, Amancio Silva, Alfredo Pitranchi, Almir Filho, Olympio Santos, Raphael Fustem, Max Rozier, Omi Siqueira, Henri Klaerlso, Antonio Carlito, Antonio Vieira, José Ramos, Careniro Freitas, Silva Mello e Antonio Cruz".

### O "Piauhy" partiu para Santos

O destroyer "Piauhy" zarpou hontem, ás 5 horas da tarde, do porto desta capital, com destino ao de Santos, onde foi substituir o "Sergipe", que regressou ao Rio.

Antes do "Piauhy" levantar ferros, o almirante Gomes Pereira, chefe do estado maior da Armada, esteve em visita a bordo, onde foi em companhia do seu ajudante de ordens, capitão tenente Adalberto Landim.

## O novo Conselho

### Uma moção de apoio ao sr. Epitacio Pessoa, um voto de pezar e commentarios á reforma orthographica

A sessão de hontem foi presidida pelo sr. Azurem Furtado.

No expediente, foi lida uma mensagem do prefeito, solicitando autorização para arrendar o Theatro Municipal, por tres annos (resalvando o periodo das festas do Centenario, e os armazens da municipalidade á rua de S. José n. 58, e no Matadouro de Santa Cruz.

O sr. Vieira de Moura justificou, a seguir uma moção de apoio ao sr. Epitacio Pessoa. O sr. Henrique Layden occupou-se da reforma orthographica, e o sr. Baptista Pereira requereu a inserção na acta de um voto de pezar pelo fallecimento do engenheiro Francisco Bicalho.

Passando-se á ordem do dia, o sr. Ernesto Garcez, annunciada a votação do orçamento, solicitou do Conselho a sua approvação em 1º turno, resalvando as emendas para as discussões posteriores, visto não ter a commissão de orçamento, eleita hontem, podido estudal-o convenientemente.

## PREFEITURA

O prefeito teve hontem uma longa conferencia com a commissão de intendentes incumbida de estudar e relatar o orçamento de 1920, proposto por s. ex.

Nessa entrevista, foram trocadas idéas sobre os multiplos encargos prefeituraes e tambem explicadas as razões das medidas e providencias suggeridas pelo dr. Sá Freire, para augmento das rendas municipaes e melhor fiscalização em sua cobrança.

Acceitas as suggestões do prefeito sobre os pontos principaes das novas fontes de rendas, accordou a commissão entender-se com os seus pares sobre as deliberações que se impõem para a boa marcha dos serviços municipaes.

—:— Foram mandadas servir: na 5ª escola mixta do 21º districto, a adjunta Idalina Maria Soares; na 1ª mixta do 12º, a adjunta Elisa Serrão Alves Amorim; na 2ª masculina do 12º, o adjunto Astrogildo do Couto; e na 2ª masculina nocturna do 22º districto, o adjunta Ritter Soares de Souza.

—:— Expediente da Directoria de Instrucção — Requerimentos despachados pelo prefeito.

Maria José Pereira de Sá — A' vista do que consta do presente processo e do parecer do 2º procurador dos Feitos, não pode ser deferida a petição de d. Maria José Pereira de Sá; como porem, tenha a supplicante já prestado serviços á Municipalidade, recommendo ao sr. director de instrucção que, logo que haja vaga em cargo identico do que foi dispensada, a designe para exercel-o.

—:— Pelo director geral:

Maria José Leite Cezimbra Amazonas, Pedro Dalmacio do Espirito Santo, Alberto Hungria e Irene da Silva Moreira — Indeferido.

Iracema Moreira da Silva — Sciente.

Laura da Silva Maul — Certifique-se o que constar.

Maria José Xaltron Gaze, Olga de Mello, Alice de Lima Loretti, Tancredo Franco Burlamaqui, Alice Harbem, Sylvia Pedroso, Aracy Netto de Azevedo e Maria das Neves Pereira — Sim.

Elias Magalhães Barreto — Sim, quanto a tres das faltas dadas.

Cecilia Herksher Coelho — Sim, quanto ao abono de sete das faltas dadas.

Candida Gomes Pereira — Sim, quanto a duas das faltas dadas.

Coema Hemeterio dos Santos Pacheco e Ondina Garcia de Abreu e Lima — Justifiquem-se as faltas.

Emilia Ferreira de Moraes de Azevedo e Herminia Gomes Lesige — Junte certidão de registro civil.

Herbertina Gouvêa de Souza — Sim, quanto ao abono de vinte faltas.

Isaura Soares Maggioli — Indeferido.

Oscar Joaquim da Cunha e outros — Nada ha nas instrucções referidas pelos requerentes, que contrarie a lei. O decreto n. 2.100, de 13 de janeiro de 1919 não derroga as disposições legaes anteriores, de caracter geral; apenas refere-se portanto nos adjuntos que estiverem nas condições de serem promovidos.

—:— Pelo secretario geral:

Aurora Sant'Anna da Fonseca, Alcina Flora de Alcantara, Esther Lima de Vasconcellos, Emilia Ferreira Moraes de Azevedo, Emilia Mac Guines Xavier, Iracema de Amazonas Daltro, Irinéa Gonçalves da Silva, Julia Machado Paoperio, Leonidia Medeiros de Almeida Santos, Leonissa de Oliveira Chaia, Regina Levy Marinho, Sylvia de Sá Earp e Valentina Marcondes — A' terceira secção para attender.

### O "Glamorganshire" veiu de Londres

De Londres e escalas chegou hontem o *Glamorganshire*, com carregamento de generos para a Mala Real.

## O transbordo no cáes do porto

### Um officio da American Chamber á Associação Commercial

A American Chamber of Commerce enviou hontem á Associação Commercial a seguinte carta:

"Temos o prazer de communicar-vos que, na reunião ordinaria dos membros da directoria desta Camara, realizada a 27 do mez findo, a exposição apresentada perante o corpo executivo e legislativo sobre a nova legislação de transbordo no Cáes do Porto, está de accordo com as nossas idéas, e que, portanto, podeis contar com o nosso apoio á attitude que adoptastes neste assumpto e estamos promptos a assistir-vos em todos os respeitos, com o fim de colher dados estatisticos e outros quaesquer que desejardes. Prevalecemo-nos da occasião para reiterar-vos os nossos protestos de estima e distincta consideração. — (A.) F. W. Perkins, secretario."

## MARINHA

Foram exonerados: o capitão de corveta Marcolino Alves de Souza, de immediato do tender "Ceará"; capitão-tenente engenheiro machinista Oscar Gomes do Couto, de chefe de machinas do cruzador "Tiradentes" e o primeiro-tenente Christiano Maria de Figueiredo Aranha, de immediato da Escola de Aprendizes Marinheiros do Amazonas.

—:— Foram nomeados: o capitão de corveta Marcolino Alves de Souza, adjunto do Estado Maior da Armada; o primeiro-tenente Christiano Maia de Figueiredo Aranha, para ajudante da Capitania do porto do Rio Grande do Norte.

—:— O ministro informou ao inspector do Arsenal de Marinha que os patrões, machinistas, foguistas e remadores admittidos ao serviço do Arsenal, posteriormente a 30 de dezembro de 1911, data do decreto que lhes concedeu direito á aposentadoria, não podem gosar dos beneficios do Asylo, para o que não mais se deve permittir que contribuam.

—:— O ministro autorisou ao director do Deposito Naval a entregar á superintendencia de Navegação dos 4 macacos pertencentes ao serviço de pharoes, que, por engano, foram remettidos para aquelle deposito pela Capitania do Porto do Maranhão.

—:— O capitão de fragata Raul Varella Quadros foi dispensado de encarregado da Reserva Naval.

—:— O primeiro-tenente Flavio Figueiredo de Medeiros foi dispensado do cargo de assistente e ajudante de ordens do contra-almirante Henrique Boiteux, na commissão de inspecção dos estabelecimentos navaes dos diversos Estados da Republica.

## UM CONFLICTO A BORDO DO "HIGHLAND ROWER"

### Um estivador ferido

"Highland Rower", entrado ante-hontem da Inglaterra, foi scenario de um conflicto entre tripulantes e estivadores, na madrugada de hontem.

Alguns marujos, embriagados, entraram a descompor e a insultar aquelles trabalhadores, passando depois das palavras á acção. O conflicto durou varios minutos, saindo ferido o estivador Olympio José dos Santos, com tres canivetadas no rosto, vibradas pelo tripulante Kar Eukson, de nacionalidade suissa e com 33 annos de edade.

Eukson foi remettido para a Policia Maritima, dahi seguindo mais tarde para a 3ª delegacia auxiliar, e Olympio foi medicado pela Assistencia.

## GUERRA

Aos commandantes de brigadas e corpos divisionarios solicitou o general Silva Faro uma relação numerica dos voluntarios que se alistaram durante o mez findo.

—:— Reune-se, no dia 10 do corrente, ás 12 horas, o conselho de guerra presidido pelo capitão José Libanio Ferreira Parga.

—:— Reuniu-se hontem em sessão de justiça, o Supremo Tribunal Militar, que julgou alguns processos de insubmissos.

## INTERIOR

—:— O ministro nomeou, por acto de hontem, o escrevente juramentado Franklin de Araujo, para servir, interinamente, o officio de escrivão da 1ª pretoria Civel do Districto Federal, durante o impedimento do effectivo que se acha em goso de licença.

## UM NAVIO ARRIBADO

Arribou, hontem, pela manhã no porto, afim de tomar carvão, o navio inter-alliado *Kribi*, procedendo de Rosario de Santa Fé, carregado de milho para a Europa.

O navio recebeu viveres.


GRANDE VENDA ANNUAL

Continua até 31 de Dezembro a nossa tradicional GRANDE VENDA DE BONIFICAÇÃO, com descontos em todos os artigos -- de 10 % -- 20 % e 30 %.
CAMISARIA, ALFAIATARIA, GRAVATARIA, VESTUARIOS PARA MENINOS e CONFECÇÕES PARA HOMENS.
TODOS OS PREÇOS MARCADOS EM NOSSAS EXPOSIÇÕES ESTÃO SUJEITOS A DESCONTO.
As nossas officinas de Alfaiate estão actualmente sob a direcção do habil contra-mestre - De Avolio; DIPLOMADO PELAS ACADEMIAS DE CÓRTE DE PARIS E TURIM
MUITA ATTENÇÃO: -- Nós não remarcamos preços para depois fazermos um -- ABATIMENTO ILLUSORIO; os nossos preços são os de sempre "MUITO RAZOAVEIS", os quaes durante o mez de Dezembro estão ainda sujeitos ao respectivo desconto.
VISITE AS NOSSAS EXPOSIÇÕES
A' LA VILLE DE PARIS
35 - Rua dos Ourives, canto da rua B. Aires.
(1682)

Cinema PARIS
HOJE — O mais sensacional dos espectaculos — HOJE
Trabalho de uma grande artista e um bello film nacional
Clara Kimball Young, a celebre actriz yankee, na sua ultima creação, em
AMOR-MARTYRIO
7 grandes e magistraes actos de viva emoção de Selzenick
Um triumpho da cinematographia nacional
O lindo e popular romance do grande romancista brasileiro José de Alencar
IRACEMA
6 longos e esplendidos actos da Capellaro-Film. Deslumbrantes paysagens e emocionantes scenas !
Ninguem deixe de vêr este grandioso programma
2ª-feira—Enna Saredo no drama Triumpho da Martyr e Charlie Chaplin na engraçadissima comedia Carlito herós e capataz!—Na proxima semana Theda Bara em SALOME'.

CINEMATOGRAPHISTAS ?
Segunda feira, dia 8 de dezembro de 1919, no luxuoso CINEMA CENTRAL
Primeira exhibição do magistral film (extra):
SALOME'
WILLIAM FOX, apresenta:
THEDA BARA
O maior successo da cinematographia, o primeiro film de alto valor, superior a todos os films produzidos até hoje pela renomada e applaudida FOX FILM CORPORATION.
Para a fabricação desta pellicula empregaram-se 6 MEZES ! MAIS DE UM MILHÃO DE DOLLARS FOI GASTO ! ! ! 5.000 personagens ! Assombrosa collecção de féras — Mise-en-scéne deslumbrante !
Ninguem deve deixar esta opportunidade para apreciar SALOME'.
Superproducção que, pelo seu alto valor, do preço da sua acquisição de 24.000 dollars ouro, com exclusividade para o Brasil e causa a grande metragem de 3.000 metros a Empresa resolveu exhibir num só espectaculo este film para não ser dividido em duas épocas.
Para locação deste film e dos bellos films da LINHA "CINEMA CENTRAL" que após as suas exhibições serão entregues á ALLIANÇA DOS EXHIBIDORES DA CINEMATOGRAPHIA DO BRASIL, sendo 2º exhibidor o elegante CINEMA PARIS, á praça Tiradentes. Tratar com a Empresa PINFILDI — Rua de S. José n. 56 — Rio de Janeiro.

GRACE CUNARD, com TARZAN, em "ELMO PODEROSO"
CINEMA IRIS
Propriedade de J. Cruz Junior — Rua da Carioca ns. 49 e 51
HOJE -- Ultimo dia de um programma maravilhoso e lindo
MARIE WALCAMP — a artista maravilhosa, em
A LUVA VERMELHA
o bello trabalho em séries da fabrica sem rival no genero — a UNIVERSAL — que mais emocionante se torna com estes DOIS EPISODIOS:
13º episodio — A CILADA. 14º episodio — MILHÕES PERDIDOS.
Como Billy se escapa do dique abalroado pelo rebocador ? E do ataque no bonde ? E como fugirá ella ao esmagamento entre os vagões ? ?
EDITH ROBERTS — outra artista querida em
O PARTIDO DE DIANA
outro drama lindo, em 5 partes, obra prima da UNIVERSAL, em que o enredo, a interpretação e a ensceнação são maravilhosos.
Amanhã — Continuaremos o ... DUELLO MYSTERIOSO, drama policial em séries, de HERBERT RAWLSON e MARGARET MARCH, e mais o vibrante drama O SEU DEFENSOR, por Helen Gibson.
Segunda-feira — O mais bello programma do Rio, como todas as segundas-feiras exhibimos: — "Vaidade Humana", por Franklin Farnum e Mary Mac Laren — e o drama "Joguete da sorte".
GRACE CUNARD, com TARZAN, em "ELMO PODEROSO"
GRACE CUNARD, com TARZAN.
GRACE CUNARD, com TARZAN.

Theatros da Empreza JOSE' LOUREIRO
LYRICO
Grande Companhia Mexicana de Operetas ESPERANZA IRIS — Direcção musical de Severo Muguerza
HOJE --::-- A's 8 ¾ --::-- HOJE
7ª RECITA DE ASSIGNATURA
1ª representação da zarzuela em tres actos, de CHAPI
LA TEMPESTAD
ROBERTO . . . . . . . . ESPERANZA IRIS
Angela, Lola Rosel; Margarida, Josefina Segarra; Claudio Beltran, Lopez Pozo; Simão, Enrique Ramos; Matheos, José Galeno; O Juiz, Guzman; Procurador, Alfredo Morales.
Amanhã -- SANGUE POLACO.
SABBADO — Recita das bailarinas CORIO — "SYBILL" e grandes novidades.
Dia 18 — Estréa da Comp. Lyrica Italiana, Theatro Republica. — Dia 16 — Estréa do grande CIRCO NELSON.

PALACE
Companhia Maria Mattos — Mendonça de Carvalho
HOJE — A's 8 ¾ — HOJE
Ultima representação da comedia em tres actos, de Gervasio Lobato.
Em boa hora o diga
D. Urraca — MARIA MATTOS
A acção passa-se em Lisboa
Ensecenação da grande actriz MARIA MATTOS.
Amanhã — Recita de Jayme Silva — O SR. ROUBADO, e grande intermedio.
Sabbado e Domingo — Ultimos espectaculos da companhia "O Turbilhão". (F 2480a)

THEATRO REPUBLICA
Empreza José Loureiro
Companhia Portugueza de operetas
HOJE — A's 8 ¾ — HOJE
Ultima representação da encantadora opereta
Boccacio
Um dos maiores successos desta companhia. BOCCACIO — Auzenda de Oliveira.
Amanhã — Recita em homenagem a Armando Vasconcellos com a "première" da apparatosa revista "A Trombeta da Fama". Domingo matinée.
Empresa JOSE' LOUREIRO
Companhia Portugueza de Operetas

TRIANON | Empresa Staffa & Fróes | Companhia Leopoldo Fróes | O ponto preferido pela elite carioca
ULTIMA SEMANA NO TRIANON
HOJE - Quinta-feira, 4 de Dezembro de 1919 - HOJE
MATINE'E ás 4 horas — Concerto do grande violonista
CANHOTO — O Rei do Violão
e a comedia em 1 acto ZAZA'
A's 7 3/4 — SOIRE'E — A's 9 3/4
Ultimas no Rio de Janeiro da comedia
O SYMPATHICO JEREMIAS
Segunda-feira, 8 — Despedida da Companhia Leopoldo Fróes — Ultimos espectaculos no TRIANON

# CORREIO SPORTIVO

## TURF

### A CORRIDA DE DOMINGO PROXIMO

**Cotações dos parelheiros inscriptos**

São as seguintes as cotações dos parelheiros alistados para a corrida de domingo proximo, no prado do Itamaraty:

Pareo "Seis de Março" — 1.100 metros:

| | |
|---|---|
| Sapé | 40 |
| Batuta | 35 |
| Abá | 40 |
| Cravina | 30 |
| Garoto | 60 |
| Maunoury | 22 |
| Farrapo | 50 |

Pareo "Excelsior" — 1.100 metros:

| | |
|---|---|
| Kury-Kuray | 35 |
| Miss Lola | 35 |
| Tibagy | 35 |
| Miracle | 16 |

Pareo "Progresso" — 1.609 metros:

| | |
|---|---|
| Jubilo | 35 |
| Katty | 30 |
| Severo | 25 |
| Acayá | 25 |
| Jocotó | 50 |

Pareo "Itamaraty" — 1.609 metros:

| | |
|---|---|
| Newnham | 30 |
| Jaguaço | 50 |
| Metz | 40 |
| Begonia | 35 |
| Oyster Bay | 22 |
| Corcyra | 35 |
| Mahomet | 40 |

Pareo "Velocidade" — 1.609 metros:

| | |
|---|---|
| Hortencia | 30 |
| Louvain | 40 |
| Cruzeiro do Sul | 40 |
| Señorita | 60 |
| Gowan | 30 |
| Julepin | 35 |
| Ilera | 30 |

Pareo "Dezesete de Setembro" — 1.750 metros:

| | |
|---|---|
| Hortencia | 22 |
| Diensfort | 30 |
| Cinders | 35 |
| Clamor | 30 |
| Madrugador | 35 |

Pareo "Dr. Frontin" — 1.800 metros:

| | |
|---|---|
| Melrose | 25 |
| Kiosk | 40 |
| Sangue azul | 27 |
| Harlowe | 25 |

"Grande Premio Dois de Agosto" — 1.800 metros:

| | |
|---|---|
| Majestade | 40 |
| Walsh | 25 |
| Servio | 40 |
| Sable | 40 |
| Land Lady | 50 |
| Bombazo | 40 |
| Big Boy | 16 |

Os demais inscriptos estão cotados a 100|10.

### VARIAS NOTICIAS

Pelo leiloeiro Archimedes serão vendidas amanhã as seguintes eguas reproductoras, importadas ha pouco da Argentina pelo sr. Henrique Jopert por conta do sr. A. J. Chavantes:

"Zavalla", 8 annos, por Innocence e Instruction.

"Veni ca", 7 annos, de Rienvas-plus e Riddle.

"Pichona", 6 annos, por Simonsword e Pechincha.

"Silk", 8 annos, por Simonswood e Valvuta.

"Lea Conti", 5 annos, por El Alba e Perdida.

As eguas "Veni ca" e "Pichona" têm cada uma um potrinho, nascidos ambos no mez passado nesta capital.

O leilão effectuar-se-á ás 4 1|2 da tarde nas cocheiras da rua Senador Nabuco.

—:— Mollusco galopou hontem, na pista do Jockey-Club, sob a direcção de Julio Escobar. O irmão paterno de Walsh está lindo e bem disposto, devendo reapparecer em publico na proxima corrida do Jockey-Club.

—:— Continúa no mesmo estado em que secundou domingo ultimo a egua Newnham o cavallo Metz.

E' bem possivel que o "amarello" seja montado na corrida de domingo proximo pelo jockey Ernani de Freitas, afim de aproveitar o peso que lhe foi distribuido.

—:— Tem trabalhado regularmente, na pista do Jockey-Club, a egua Katty, que será pilotada na proxima reunião pelo jockey E. Rodriguez.

—:— Até hontem não tinha sido convidado para dirigir, no proximo domingo, o cavallo Kitchener, no prado da Mooca, o jockey A. Fernandez. E' provavel que se monte o filho de [illegible], visto ter de montar outros parelheiros na corrida do Derby-Club.

—:— Sangue Azul esteve hontem, no hippodromo do S. Francisco Xavier, onde galopou moderadamente. O pensionista do "entraineur" Luiz Cruz continúa em bôas condições.

—:— Jussy, que soffreu um accidente na ultima corrida do Derby-Club, foi hontem á raia do Jockey-Club, onde trabalhou de galope largo.

—:— Reapparecerá domingo proximo, disputando o pareo "Velocidade", o cavallo Julepin.

O pensionista do "entraineur" Trajano de Carvalho está lindo e bem disposto.

—:— Não é certa a presença do cavallo Servio, na proxima reunião do Derby-Club.

O filho de The White Knight foi retirado ha dias do "entrainement".

—:— Tem produzido regulares galopes em trabalho o cavallo Louvain, que será pilotado na proxima corrida, o jockey P. Zabala.

## FOOTBALL

### CAMPEONATO E TORNEIOS DA CIDADE

**Jogos para sabbado proximo**

**Liga Commercial de Desportos Athleticos**

Seabra x Produce & Warrant

**Liga Bancaria de Football**

Brasil x Western

Warrants x Light

City x Portuguez

**Torneios internos**

Porombo x Tamoyo

Samuel de Oliveira x Benjamin Sodré

### JOGOS MARCADOS PARA DOMINGO

1ª DIVISÃO

**Mangueira x America**

No campo do Andarahy A. C., á rua Prefeito Serzedello, em Villa Isabel. Segundos e primeiros quadros ás 2 1|4 e 4 horas, respectivamente.

**Botafogo x Bangú**

No campo do Bangú A. C., á rua Ferrer, na estação de Bangú, Suburbios. Segundos e primeiros quadros ás 2 1|4 e 4 horas respectivamente.

**S. Christovão x Villa**

No campo do S. Christovão A. C., á rua Coronel Figueira de Mello, em S. Christovão. Segundos e primeiros quadros ás 2 1|4 e 4 horas, respectivamente.

**Carioca x Andarahy**

No campo do Carioca F. C., á rua [illegible]. Segundos e primeiros quadros ás 2 1|4 e 4 horas, respectivamente.

2ª DIVISÃO

**Americano x Vasco**

No campo do C. R. Flamengo, á rua Paysandú, em Laranjeiras. Segundos e primeiros quadros ás 2 1|4 e 4 horas, respectivamente.

**Mackenzie x Esperança**

No campo do S. C. Mackenzie, á rua Ferreira de Andrade, na estação do Meyer, Suburbios. Segundos e primeiros quadros ás 2 1|4 e 4 horas respectivamente.

**Palmeiras x River**

No campo do America F. C., á rua Campos Salles, no Engenho Velho. Segundos e primeiros quadros ás 2 1|4 e 4 horas, respectivamente.

3ª DIVISÃO

**Palmeiras x Metropolitano**

No campo do Hellenico A. C., á rua Itapirú, em Catumby. Segundos e primeiros quadros ás 2 1|4 e 4 horas respectivamente.

**Hellenico x Ypiranga**

Cabe ao primeiro indicar o campo. Segundos e primeiros quadros ás 2 1|4 e 4 horas, respectivamente.

**Liga Commercial de Desportos Athleticos**

Costeira x Anglo-Mexican

Casa Leitão x Standard Oil

Lloyd Nacional x Rinoma

**Associação Athletica Suburbana**

Fidalgos x Yolanda

Estrella x Mangueira

**Torneio Engenho Velho**

Sion x Wanders

Militar x Paysandú

Dublin x Guanabara

**Torneios internos**

Pino Machado x Egard Pullen

Verde x Rosa

Armando Rego x Leonel Bandeira

Edmundo Guillon x Alberto Silvares

### NO TORNEIO INTERNO DO FLUMINENSE F. C.

**O sensacional encontro decisivo entre o "Porombo" e o "Tamoyo"**

Promette alcançar um successo pouco commum o encontro decisivo, de sabbado proximo, do torneio interno do football do Fluminense, entre as pujantes equipes Porombo e Tamoyo.

Como se sabe o concurso do campeão foi dividido em duas turmas de 8, devido ao grande numero de concurrentes. O Tamoyo triumphou, na turma A, sem nenhuma derrota, sendo vencido o forte conjuncto do Ypiranga. [illegible] Porombo, empatando uma unica vez com o harmonioso grupo do Tupiniquim, de que é capitão Reynaldo de Vasconcellos. O Porombo, chefiado por Mario Braga, fez figura brilhantissima. Capitanea o Tamoyo, Eduardo Meyer, que soube sempre preparar o seu quadro com carinho, sendo bem recompensado [illegible] posição que elle occupa.

Quem vencerá? Os prognosticos dividem-se. Ambos os teams entraram em campo perfeitamente treinados e com organização de primeira ordem. No Porombo figuraram elementos consagrados, como Luciano, Buriamaqui e Piano, Padua, Sylvio Netto e outros. No Tamoyo tomarão parte Sá Carvalho, Fabio Mondonça, Chermont, Esteves, Ermani e outros footballers conhecidos.

[illegible]

A prova começará ás 4,20 da tarde do sabbado, tendo sido designado para actuar, como juiz, o [illegible] Bueno Netto.

Ao vencedor caberão, além da detenção da "Taça Arnaldo Guinle", medalhas de ouro offerecidas [illegible]. Ao vencido, que ficará em 2º logar, serão conferidas medalhas de prata, dadas pelo club.

[illegible] "Taça Arnaldo Guinle".

**Apparicio deixará o S. Christovão?**

Segundo informações que nos chegaram o excellente forward de S. Christovão, Apparicio, devido [illegible], deixará de defender as cores do 1º team do club da rua Figueira de Mello.

**Exercicios gymnasticos para os socios do Fluminense**

A Commissão de Sports communica que se realizará hoje, no stadium, exercicios gymnasticos para os socios em geral, inclusive infantis, estando o campo convenientemente preparado para esses treinos.

[illegible]

**A reunião de hontem da directoria da A. C. D.**

Para tratar do incidente provocado pelo sr. Oldemar Martinho, reuniram-se hontem em sessão extraordinaria os directores da Associação de Chronistas Desportivos.

Nessa sessão foram tambem discutidas as inscripções dos clubs de regatas para o festival aquatico do proximo dia 14 na piscina do Fluminense, sendo acceitas as do Vasco, S. Christovão, Guanabara, Boqueirão, Natação, Flamengo e Internacional.

Quanto á inscripção solicitada pelo Audax Club, a directoria resolveu [illegible] da Federação do Remo.

Quanto ao "caso Botafogo", a A. C. D. resolveu acceitar o officio do distincto club, officiando [illegible]

A A. C. D. encerrou pois o incidente, de accordo com as declarações [illegible]

**Julio Silva deixou o Villa**

Estivemos com o conhecido sportman Julio Silva que nos declarou ter deixado o quadro do Villa Isabel F. C., por motivos particulares.

Perde pois, o club do Boulevard, mais um valoroso elemento.

**TREINOS**

**Botafogo x Carioca**

Realiza-se amanhã, ás 4 horas da tarde, no campo da rua General Severiano, [illegible] entre as equipes dos clubs acima.

A commissão de desportos do Carioca pede por nosso intermedio, o comparecimento dos jogadores abaixo, á séde do club, ás 3 horas em ponto, afim de seguirem, uniformizados, para o campo do Botafogo F. C.:

Raul

Surica—Torres

Alberto—Jovelino—Santos

Torres — Marcelino — Chicarino — Christovão—Delgado.

Reservas — Sendo este o unico training que o team dará para entrentar o Andarahy, a commissão de desportos do Carioca F. C. pede e espera o comparecimento de todos os jogadores escalados.

* * *

**S. C. Rio de Janeiro x River**

Realiza-se hoje, á tarde, no magnifico ground do primeiro, á rua Moraes e Silva, um rigoroso exercicio entre as equipes principaes dos clubs acima.

Para esse treino, o director de sports do S. C. Rio de Janeiro solicita, por nosso intermedio, o comparecimento de todos os players abaixo escalados, ás 3 horas da tarde, na séde do club, á rua Moraes e Silva n. 43.

E' indispensavel o comparecimento de todos os players:

Roberto Ramos de Oliveira, Gustavo Moraes de Vasconcellos, Armando Reis, Adhemar Pinheiro Guerra, Oscar Gomes, Couto Filho, Arthur Machado Filho, Nilton Bastos, Julio Pinheiro Guerra, Carlos de Souza Medina, Waldemar Alves Bragança, Luciano Alves Bragança, Emilio Champion, Eurico Pinheiro Guerra, Agenor Faria de Almeida e todos os players do segundo quadro.

* * *

**Flamengo x Vasco**

No campo do primeiro, será realizado hoje, á tarde, um rigoroso trieno entre os teams dos dois clubs acima.

Os directores sportivos pedem o comparecimento dos seus jogadores, ás 4 horas da tarde, no campo da rua Paysandú.

* * *

**Villa x Palmeira**

Está marcado para hoje, ás 4 horas da tarde, no campo do Villa Isabel, um rigoroso treino entre os primeiros teams do club local e do Palmeiras A. C.

Os directores de sports pedem, por nosso intermedio, o comparecimento dos seus jogadores.

* * *

**Festival no Jardim Zoologico**

Domingo proximo, além das grandes attracções annunciadas para o festival em beneficio das obras do Santuario de Maria, do Meyer, a realizar-se no Jardim Zoologico, taes como exercicios pelos escoteiros, corridas, etc., haverá, no campo de football, a grande alta novidade de um match de football feminino, organizado pelo Pavilhão dos Sports.

Os teams, que jogarão, ás 4 horas, ficaram assim organizados:

Team A:

Irene

Jacy—Dulce

Carlota—Ruth—Maria

Eunice—Elza—Wanda—Ilda—Lucia

Team B:

Nadir

Walmerinda—Maria

Martha—Inéa—Mathilde

Ignez—Orliza—Nativa—Julieta—Mirian.

* * *

**FLAMENGO x MARINHEIRO**

**O treino de hontem**

Na praça de sports da rua Paysandú, effectuou-se um importante treino entre o team principal do C. R. Flamengo e o de Marinheiros Nacionaes.

Terminado o ensaio verificou-se a victoria do team rubro-negro pelo elevado score de 14 goals a zero.

* * *

**LIGA COMMERCIAL DE DESPORTOS ATHLETICOS**

**(Nota official)**

O Conselho de Representantes reunido quarta-feira ultima, dia 26 de novembro p. p., tomou as seguintes deliberações:

a) — acceitar a recusa do secretario do Conselho do sr. A. Nicklauss;

b) — tomar conhecimento de que o Seabra F. C. não continuará a disputar o presente campeonato, conservando-se comtudo como filiado á Liga;

c) — tomar conhecimento da escusa do sr. Raul Bastos para representar o Conselho no encontro entre os teams do Casa Leitão F. C. x Comp. Costeira F. C.;

d) — tomar conhecimento das credenciaes do novo representante do Salic F. C. sr. Luiz de França Martins;

e) — eleger para secretario do Conselho de Representantes o sr. Italo Leone Cova representante do Richard Whichelle F. C.;

f) — designar para representar o Conselho no match entre Casa Leitão x Costeira, o sr. Manoel Fernandes da Cruz;

g) — approvar o jogo realizado entre o Affonso Vizeu F. C. x Seabra F. C., marcando 2 pontos ao A. Vizeu F. C. por ter vencido por 11 x 0;

h) — idem, idem, idem entre o Salic e Produce Warant, marcando 2 pontos ao Produce por ter vencido por 3 x 1;

i) — approvar o match entre o Costeira F. C. e o Standard Oil, marcando um ponto a cada um por terem empatado por 2 x 2;

j) — idem, idem, idem, entre o Rinoma e o S. C. Commercial, marcando um ponto a cada um por terem empatado por 2 x 2;

k) — multar o sr. Djalma Ferreira do Produce Warant em 50$000; e os captains dos teams P. Warant e Salic em face do art. 79 do Codigo da Liga; em 20$000 cada um;

l) — multar o sr. Hercilio Motta em 10$000 por ter faltado ao match entre o Costeira x S. Oil, onde era o referee escalado;

m) — em vista da escusa do sr. José F. Azevedo em actuar o match entre o C. Leitão x Costeira, designar o sr. Italo Leone Cova para substituil-o.

**Conselho Superior**

Não tendo se reunido na terça-feira ultima, este Conselho, o presidente marcou nova reunião para sexta-feira proxima, ás 20 horas, pedindo a presença de todos os srs. conselheiros.

* * *

**Bomsuccesso F. C.**

Eis o programma sportivo que o rancho carnavalesco "Se distrahir entra", fará realizar no dia 14 do corrente no ground do Bomsuccesso F. C., sito á rua Uranos:

1ª Prova — A's 12 horas — Taça Dr. Teixeira de Castro — Ramos F. B. C. x Penha F. B. C.;

2ª Prova — A's 14 horas — Civil Sport x Serath Bomsuccesso F. B. C.;

3ª Prova — Bomsuccesso F. B. C. bi-campeão da Liga Suburbana x Mauá F. B. C. Campeão da Associação Brasileira de S. Athleticos de 1919.

## WATER-POLO

### O GRANDE FESTIVAL AQUATICO DA A. C. D.

**O carro adeante dos bois**

O Conselho da Federação Brasileira das Sociedades do Remo, na sua reunião de ante-hontem, tomou uma resolução, que, francamente, bem representa a verdade do que se diz a respeito do "carro adeante dos bois".

O Audax Club, sociedade não filiada, solicitou á Associação de Chronistas, inscripção para a festa desta, no proximo dia 14 na piscina do Fluminense.

Esse officio chegou á secretaria da A. C. D. sabbado á tarde, ficando a sua discussão e rejeição para a proxima sexta feira, dia em que, semanalmente se reune a directoria da Associação.

Acontece que, na relação dos clubs que solicitaram inscripção, foi publicado, como era natural, o nome do Audax Club, tendo nos declarado ainda que a directoria, *resolveria* sobre o pedido desse club não filiado.

Está claro que este *resolveria*, queria dizer *não dará* pois os directores da A. C. D. ainda conhecem um pouquinho de leis da Federação, embora os chronistas não conheçam sport nautico... conforme a opinião do sr. Ariovisto Rego.

A Federação do Remo, antes que a A. C. D. resolvesse em sua reunião de directoria, conceder inscripção ao Audax, deliberou:

que, no caso desta ser concedida, (adeantando portanto uma infeliz, os clubs não tomariam parte no festival; resolveu ainda que o presidente sr. Annibal Peixoto procurasse o presidente da Associação para scientifical-o do resolvido; que, emfim a Federação não queria ter um pouco de consideração para com a Associação de Chronistas Desportivos, pois do contrario, esperara de preferencia que esta tomasse uma attitude qualquer, com referencia á inscripção do Audax para depois providenciar.

E nada disto fez; nada fez que mostrasse um pouco de consideração, de delicadeza, de confiança. Duvidou que a A. C. D., fosse correcta; duvidou que a A. C. D. soubesse tomar uma deliberação legal e resolveu, como autoridade, como unica intelligente, como superiora, avisar a A. C. D. de que o caminho a seguir era um, e que no caso contrario, dar-lhes-ia o merecido castigo!

Seriamente infeliz a attitude da Federação para com a A. C. D., infeliz e compromettedora!

A A. C. D., na sua reunião extraordinaria de hontem á tarde, acceitando a inscripção dos 7 clubs filiados, resolveu negar a solicitada pela directoria do Audax.

Eis portanto as coisas nos seus verdadeiros eixos.

## TENNIS

**Jogos para domingo**

Os jogos marcados para domingo proximo, em disputa do campeonato da Liga Metropolitana, são os seguintes:

Flamengo x Fluminense — Quadras do Flamengo.

America x Botafogo — Quadras do America.

Mangueira x Tijuca — Quadras do Mangueira.

**Campeonato do Rio de Janeiro**

O sr. director de tennis communica aos socios do Fluminense Football Club que já se acham á disposição dos mesmos, na thesouraria do club, folhas de inscripção para o Campeonato de Tennis do Rio de Janeiro.

## Motocyclismo

**CLUB MOTOCYCLISTA NACIONAL**

**Prova Motocyclista com Obstaculos**

Foram abertas no dia 1º deste mez, as inscripções da Prova Motocyclistica com obstaculos que o Club Motocyclista Nacional está organizando para o dia 21 de dezembro. A prova que é semelhante aos concursos hypicos, promette ter o brilhantismo que costuma ter as festas do C. M. N. e consiste em o motocyclista com sua motocycleta, vencer diversos obstaculos collocados successivamente. Os obstaculos não vencidos acarretarão uma perda de pontos, tendo cada motocyclista 100 pontos a seu favor, saindo vencedor o que fizer o percurso no menor espaço de tempo e com o minimo prejuizo de pontos.

O regulamento da interessantissima prova, que tanto successo alcançou o anno passado na avenida Mangue, já foi publicado, achando-se á disposição dos interessados, na sede do C. M. N., das 7 ás 9 horas da noite.

**TENNIS**

Participo aos meus bons amigos que A. R. Gaspar já chegou de sua viagem á Europa, o constructor dos tennis do Botafogo F. C. e do Fluminense F. C.. Precisando de alguns serviços destes artigos, farão o especial favor de se dirigirem á rua Carvalho de Sá n. 51, Tel. Beira Mar 764. (F. 15.403.)

## BRIGADA POLICIAL

Por conveniencia da instrucção da Brigada, o general Pessoa determinou que sejam annotados ao estado menor do quartel general todos os recrutas de infanteria, exceptuados os que estão nos hospitaes e licenciados. Os recrutas encestados arrancharão pelo regimento de cavallaria, sendo as etapas pedidas pelos respectivos corpos. Do mesmo modo se procederá em relação aos voluntarios que se alistarem d'ora em deante.

—:— O general Pessoa determinou que todos os apparelhos telephonicos da Brigada sejam incluidos na carga geral e considerados distribuidos aos corpos e repartições em que estão collocados, devendo a secção de electricidade possuir uma lista completa destes apparelhos.

—:— Serviço para hoje:

Uniforme 4º (kaki).

Superior do dia — capitão Machado.

Medico de dia (12 horas) — capitão dr. Rezende.

Medico de dia (24 horas) — 1º tenente dr. Cortaxo.

Pharmaceutico de dia — 2º tenente Camerino.

Interno de dia — 2º tenente Maisonette.

Auxiliar do official de dia á Brigada — 2º sargento Fernando.

Ronda:

No 4º districto — 2º tenente Azevedo.

Com o superior de dia — 2ºs tenentes Frederico e Mario Teixeira.

Guarda:

Da Amortização — 1º tenente Goytacazes.

Da Moeda — 2º tenente Waldemar.

Do Thesouro — 1º tenente Lopes.

Promptidão:

No quartel-general — 2º tenente Cicero.

Na cavallaria — 1º tenente Abelardo.

Dia aos corpos:

No 1º batalhão — 1º tenente Jayme.

No 2º batalhão — capitão Ferraz.

No 3º batalhão — 1º tenente Madureira.

No 4º batalhão — 2º tenente Dino.

No regimento de cavallaria — capitão Ferreira de Mello.

No quartel de Botafogo — 2º tenente Canabarro.

No quartel do Andarahy — 2º tenente Florentino.

A conducção de presos — será fornecida pelos batalhões e quartel regional de Botafogo, de accordo com o pedido que fôr feito.

O 1º batalhão — fornece a promptidão de incendio; a guarda do quartel-general; 4 inferiores para ronda; 1 inferior e 1 corneteiro para a guarda do Thesouro; 30 praças para emergencia; o policiamento; os demais serviços já determinados e o mais que fôr pedido.

O 2º batalhão — fornece 1 inferior para rondar o 2 districto, devendo o mesmo ser apresentado nesta assistencia, ás 8 horas; 30 praças para emergencia; o policiamento; os demais serviços já determinados e o mais que fôr pedido.

O 3º batalhão — fornece 2 inferiores para ronda; 1 praça para ordens á assistencia do pessoal; 30 praças para emergencia; o oliciamento; os demais serviços já determinados e o mais que fôr pedido.

O Regimento de Cavallaria — fornece 20 praças para a promptidão permanente; 3 inferiores para ronda; 1 clarim para ordens á assistencia do pessoal; o policiamento; os demais serviços já determinados e o mais que fôr pedido, 1 inferior para rondar o Caes do Porto.

O Gabinete de Engenharia — fornece a guarda do Thesouro; a promptidão permanente e o mais que fôr pedido.

## Publicações a pedido

**A COMPANHIA SALUTAR AO PUBLICO**

Terminando amanhã o prazo concedido pelo sr. prefeito para entrar em vigor, integralmente, o regulamento do commercio de leite, a directoria desta Companhia pleiteou reiteradas vezes perante s. ex. a prorogação do prazo por mais 30 ou 60 dias para que pudesse por todos os interessados ser cumprido e executado o mesmo. Numa dessas vezes a directoria desta Companhia foi acompanhado pelo dr Heitor Lima, advogado. S. ex. negou terminantemente, declarando que só o Conselho Municipal podel-o-ia fazer.

Em agosto deste anno, estando prestes a expirar o prazo concedido em lei para ser manipulado o leite engarrafado com fecho inviolavel e hygienisado em presença de fiscal da municipalidade, esta Companhia egualmente se entendeu com o sr. prefeito para este não executar pelo espaço de 90 dias o mesmo regulamento. S. ex. declarou, como agora, que sómente o Conselho Municipal o podia fazer. Assim sendo, esta Companhia, isoladamente, se dirigiu ao Conselho, em petição, solicitando este aditamento.

Depois de caloroso debate, onde certo intendente aproveitou o ensejo para atacar esta pretenção, que iria beneficiar a todos, taxando-a de illicita, etc. Apezar desta opposição, o prazo foi concedido para o beneficio de todos, não tendo, entretanto, nenhum outro interessado se mexido nem tratado de acautelar os seus interesses. Agora querem acautelar os mesmos com a accusação falsa de que a população iria ser privada de leite, pelo facto da Companhia Salutar ter exclusivamente se preparado para a distribuição de leite.

Esta Companhia pleiteou, e ainda agora o tem feito, maior prazo para executar integralmente o regulamento: 1º, pelo facto de não poder ladrilhar as suas casas até dois metros e cincoenta, por não haver material (ladrilhos) egual ao empregado, no mercado; 2º, por estar ainda aguardando a installação de algumas machinas em confecção nesta capital, algumas na Alfandega e outras em viagem; 3º — por não poder preparar o leite de todos os interessados, sómente preparando o seu e de seus clientes; 4º — por desejar, finalmente, que os tres entrepostos em installação possam se concluir, para que todos, sem prejuizo de interessado algum, funccionem, terminando de uma vez por todas este commercio, digno por todos os titulos da boa vontade e preferencia do publico.

Não cabe, pois, a esta Companhia, directa ou indirectamente a minima parcella de responsabilidade na situação actual. Tudo mais será por si mesmo desfeito. (1709)



# ATTENÇÃO

Eu abaixo assignado (chefe do Atelier de gravura de Luiz Brum, á Rua Silva Jardim n. 41), declaro que tendo meu filho "Olegario", de dois annos de edade, atacado de coqueluche, ficou o mesmo completamente curado no curto espaço de 10 dias, com o maravilhoso preparado *COQUELUCHINA*. E' com grande satisfação que attesto a cura rapida de meu filhinho, pois não acreditava haver remedio para a cura de tão incommoda doença.

Acho dever de humanidade que se torne conhecido tal medicamento, podendo evitar-se tantos soffrimentos ás pobres creancinhas atacadas de coqueluche.

A bem da verdade passo o presente que vae assignado pelo meu proprio punho.

*A. José Raymundo Barreto.*

Firma reconhecida no Tabelião Victorio.

(2700)

GELOL
(MARCA REGISTRADA)
BALSAMO ANESTHESICO
FORMULA DR. CLAUDIO DE SOUZA
ESPECIFICO PARA NEVRALGIA E RHEUMATISMO
CURA TODA E QUALQUER DÔR
EM 5 MINUTOS
A VENDA NAS PHARMACIAS E DROGARIAS
UNICO DEPOSITARIO AMBROSIO LAMEIRO
RUA S. PEDRO 133 RIO DE JANEIRO

(14338)

E' muito commum ao levantar-se da cama pela manhã sentir-se fortes dôres nos rins e nas cadeiras ao ponto de não poder andar.

PARA ESTES ENCOMMODOS o unico remedio é a immediata applicação do afamado *Emplastro POROSO "PHENIX"*, no logar da dôr, sendo que a mesma *passará infallivelmente*.

O *Emplastro Phenix* é encontrado em todas as boas Pharmacias e Drogarias.

*American Chemical Mfg. Importing Co. NEW YORK.*

Unico depositario para todo o Brasil:

CHARLES KANIEFSKY.

R. 11 de Agosto 30. S. Paulo.

Caixa Postal, 1365.

(701)


**ESPOLIO DE JOSÉ DA SILVA SEPULVEDA**

**2ª Vara de Ausentes**

O arrematante em praça do predio n. 44, da rua Bomfim, depois de ter a carta de arrematação assignada em seu poder e depois de inscripto, foi intimado pelo juiz para entrar novamente com o preço da arrematação, por ter sido o primeiro preço entregue ao Escrivão que locupletou-se com elle.

O arrematante aggravou do despacho para a Côrte de Appellação sob aggravo n. 5444, ao qual foi negado provimento.

Ainda querem fazer as praças dos porteiros mais honestas do que os leilões feitos por leiloeiros... (F. 14804).


**Dyspepsia**

ou indigestão chronica é a causa de innumeras enfermidades. Como especifico contra a dyspepsia as PASTILHAS do Dr. RICHARDS vieram a ser famosas.

(C 13.604)


**AOS MEUS AMIGOS E CLIENTES**

Surpreso pela noticia escandalosa que envolve meu nome, aguardo resignadamente o esclarecimento da verdade para responsabilizar os autores de tão ignominosa calumnia.

Rio, 3 de dezembro, 1919.

*Ruben Nogueira da Gama.*

Rua da Carioca, 41, sob. (F 15442)

**V. S. IGNORA A CAUSA DE VOSSA FALTA DE SAUDE?**

E' porque vosso estomago não tem livre funcção.

Porque não experimenta as pastilhas ALOCAPSICUM?

Farão desapparecer todos os males de DYSPEPSIA, que se manifestam com FALTA DE APPETITE, MÁO GOSTO NA BOCCA, MÁO HALITO, DOR DE CABEÇA, DOR DE ESTOMAGO, PRISÃO DE VENTRE, BILIOSIDADE, CONSTIPAÇÃO, etc.

A' venda nas Drogarias: Granado & Cia., J. M. Pacheco, Rodolpho Hess & Cia., Araujo Freitas & Cia., Orlando Rangel & Cia., Pharmacia Gomes, Pharmacia Mendes e muitas outras.

Peçam hoje mesmo as AMOSTRAS GRATIS, enviando porem para as despesas 600 rs. em sellos, á H. Coupé — Caixa 418. Departamento M. C., Rio de Janeiro. (876)


## DECLARAÇÕES

**A PRAÇA**

Souza Fontes & Comp., estabelecidos na Estação de Riachuelo, sendo victimas de uma brincadeira de máo gosto por individuos sem escrupulos, vêm declarar aos seus amigos e á praça em geral, que nada têm a ver com a firma Alberto Fontes. Outrosim, declaram que não têm transacções bancarias. Nada devendo á praça, quem se julgar seu credor apresente seus documentos, que será immediatamente satisfeito.

Rio, 1º de Dezembro de 1919. — *Souza Fontes & Comp.* (F 15124)

**AOS PRATICOS DE PHARMACIA**

Estão suspensas as joias para entrada de novos socios, na União dos Praticos de Pharmacia, á rua da Carioca n. 69, até 31 de dezembro corrente.

Deveis sem demora inscrever-vos como socios, pagando unicamente 3$000 de mensalidade. Na secretaria, das 4 ás 6 da tarde, tomareis informações ou dae as vossas ordens pelo telephone Central 5517 ao secretario Alfredo Guimarães. (F 14643)

**BEN.:. LOJ.:. CAP.:. LUIZ DE CAMÕES**

2ª feira, 8 do corr.:. sess.:. elei.:. para Gr.:. Mestr.:. — O secr.:. *Julio Costa* 12.:. (14394)

**UNIÃO DOS PRATICOS DE PHARMACIA**

*Séde — Rua da Carioca, 69*

Convidam-se os praticos de pharmacia, socios e não socios da União, a comparecer á reunião de 4 do corrente, ás 11 horas em ponto, da noite, para tratar do assumpto referente á classe e ao fechamento das pharmacias a partir de 1920.

Rio, 3—12—1919 — O 1º secretario, *Alfredo Guimarães*. (F 15494)

**CLUB DOS DEMOCRATICOS**

**(Fundado em 1867)**

2ª E ULTIMA CONVOCAÇÃO

*Assembléa Geral Ordinaria*

Não se tendo realizado, por falta de numero, a Assembléa convocada para hoje, de novo convido os dignos srs. consocios a se reunirem na nossa séde social, na proxima quinta-feira, 4 de Dezembro vindouro, ás 8 horas da noite, para:

Leitura dos novos Estatutos;

Apresentação do Relatorio e Balanço da Directoria e do Parecer do Conselho Fiscal;

Eleição da Directoria e conselho fiscal, que devem servir no anno social 1919-1920.

INTERESSES SOCIAES; DE ACCORDO COM OS ESTATUTOS AS DELIBERAÇÕES SERÃO TOMADAS COM QUALQUER NUMERO DE SOCIOS PRESENTES.

Rio, 30 de Novembro de 1919 — *Henrique Gama*, secretario. (1660)

**GR.:. BEN.:. LOJ.:. CAP.:. COMMERCIO E ARTES**

Hoje, ses.:. Inic.:. — *Mattos Silva*, 7 sec.:. (15353)

7 de Dezembro — Grande festa na matriz de Jacarépaguá. (F. 10024)

**ASSOCIAÇÃO DOS EMPREGADOS NO COMMERCIO DO RIO DE JANEIRO**

SOCIOS EM ATRAZO

Com o objectivo de facultar aos associados em atrazo mais de um anno, a manutenção de sua matricula, a Assembléa Deliberativa resolveu permittir o pagamento das respectivas mensalidades aos que o requisitarem. Com essa concessão, podem esses associados conservar a sua primitiva matricula, revalidando os direitos conquistados pela sua relativa antiguidade.

ISENÇÃO DE JOIA

Tambem com o intuito de facilitar a inscripção em nossa matricula, daquelles que, ainda não são socios, resolveu a mesma Assembléa Deliberativa isentar do pagamento de joias os novos socios. Desta fórma, tem a mocidade que se occupa no commercio, ensejo de, sem sacrificio, fazer parte de uma instituição de que a classe justamente se orgulha, pois é filha do seu proprio esforço.

Rio de Janeiro, 30 de Novembro de 1919 — *Antonio Monteiro*, 1º secretario. (3012).


**ASTHMA**

Tosse, coqueluche, bronchite, catarrho pulmonar e intestinal, enxaqueca e constipação, curam-se infallivelmente com a RESINA DE JATAHY.

**GRIPPE**

Febres, restriados e influenza — Curam-se com TRANSPIRA-DOR. Rio: Casa Huber, rua 7 de Setembro, 61; S. Paulo, casa Baruel, rua Direita n. 1; Curityba, casa André de Barros, rua Muricy, 99. Deposito geral, em Campinas, rua Regente Feijó n. 16. (1995)


## EDITAES

### Directoria do Patrimonio Nacional

EDITAL

*VENDAS DE TERRENOS NO CAES DO PORTO*

Por esta Directoria se faz publico que de hoje até o dia 10 do corrente mez, ás 13 horas, serão recebidas propostas em cartas fechadas, para compra dos lotes de terreno abaixo designados, situados no Cães do Porto, a saber:

QUADRA N. 17

| | |
|---|---|
| Lote n. 183 com | 600m2, |
| " " 184 com | 600m2, |
| " " 185 com | 600m2, |
| " " 186 com | 600m2, |
| " " 187 com | 600m2, |
| " " 188 com | 600m2, |
| " " 189 com | 600m2, |
| " " 190 com | 600m2, |

QUADRA N. 18

| | |
|---|---|
| Lote n. 195 com | 600m2, |
| " " 196 com | 600m2, |
| " " 197 com | 600m2, |
| " " 198 com | 600m2, |
| " " 199 com | 600m2, |

QUADRA N. 24

| | |
|---|---|
| Lote n. 237 com | 678m2,91 |

QUADRA N 26

| | |
|---|---|
| Lote n. 247 com | 352m2,61 |
| " " 248 com | 369m2,65 |
| " " 249 com | 402m2,20 |

O preço minimo de cada metro quadrado é de 120$000.

As propostas deverão ser assignadas pelos proponentes, com a declaração da residencia e profissão e mencionarão designadamente o numero de lotes preferidos e o valor da offerta, em algarismos, e por extenso.

No respectivo envolucro deverá ser indicado o numero dos lotes e da quadra a que elles pertencem.

As propostas serão abertas no dia seguinte ao da terminação do prazo, ao meio dia, por uma commissão presidida por S. Ex. o Sr. Ministro da Fazenda.

As propostas serão abertas e lidas em presença dos concorrentes, que deverão estar presentes e immediatamente será declarada a acceitação das de maior preço acima do limite marcado.

Os proponentes preferidos deverão no acto da acceitação recolher ao Thesouro um signal correspondente a 20 °|° do preço offerecido e dentro de 10 dias, sob pena de perda do signal e da preferencia, completar a importancia, afim de poder ser lavrada na Procuradoria Geral da Fazenda Publica a respectiva escriptura.

Rio de Janeiro, 2 de Dezembro de 1919.

*Joaquim Dutra da Fonseca*, Director do Patrimonio Nacional.

(3092)

### Directoria do Patrimonio Nacional

EDITAL

Por esta Directoria se faz publico que de hoje até o dia 8 do corrente mez, ás 13 horas, serão recebidas propostas em cartas fechadas, para compra dos lotes de terrenos abaixo designados, situados na esplanada do morro do Senado, a saber:

QUADRA N. 3

| | |
|---|---|
| Lote n. 65 com | 301m2,53 |
| " " 66 com | 301m2,59 |
| " " 67 com | 301m2,65 |
| " " 68 com | 301m2,71 |
| " " 69 com | 301m2,77 |
| " " 70 com | 301m2,5599 |
| " " 71 com | 286m2,5720 |
| " " 72 com | 264m2,6480 |
| " " 73 com | 242m2,7240 |
| " " 74 com | 220m2,80 |
| " " 75 com | 198m2,8760 |
| " " 76 com | 204m2,3125 |

Estes terrenos são foreiros á Municipalidade do Rio de Janeiro.

O preço minimo de cada metro quadrado dos lotes da quadra acima é de 70$000. As propostas deverão ser assignadas pelos proponentes, com a declaração de residencia e profissão e mencionarão designadamente o numero dos lotes pretendidos e o valor da offerta, em algarismos e por extenso.

Nos respectivos envolucros deverá ser indicado o numero dos lotes da quadra a que elles pertencem.

As propostas serão abertas no dia seguinte ao da terminação do prazo, ao meio dia, por uma commissão presidida por S. Ex. o Sr. Ministro da Fazenda.

As propostas serão abertas e lidas em presença dos concorrentes, que deverão estar presentes e immediatamente será declarada a acceitação das de maior preço acima do limite marcado.

Os proponentes preferidos deverão no acto da acceitação recolher ao Thesouro um signal correspondente a 20 °|° do preço offerecido e dentro de 10 dias, sob pena de perda do signal e da preferencia, completar a importancia, afim de poder ser lavrada na Procuradoria Geral da Fazenda Publica a respectiva escriptura.

Rio de Janeiro, 1º de Dezembro de 1919.

*Joaquim Dutra da Fonseca*, Director do Patrimonio Nacional.

(3091)

**EDITAL**

**HOSPITAL CENTRAL DO EXERCITO**

*Concorrencia*

Chama-se a attenção dos srs. negociantes para o edital publicado no *Diario Official* 13, 15, 18, 20 e 22 do corrente. — O secretario, *Jayme Ferreira do Amaral*. (1665)

## ANNUNCIOS


**SEMENTES DE CAPIM JARAGUA' e CATINGUEIRO ou GORDURA ROXO**

Vendem-se novas. A' RUA DO OUVIDOR, 57—Casa da India. (1997)

**Quéda do cabello CASPA**

MOLESTIAS DO COURO CABELLUDO

Evitam-se com toda a segurança fazendo uso do

TONICO IRACEMA

CABELLOS BRANCOS

O emprego da *loção anticanicida* do *Tonico Iracema* é o unico meio de tornal-os á cor natural primitiva, sem o emprego das tinturas. Corrige a cor aos cabellos avermelhados ou ruivos.

Encontra-se á venda em todas drogarias, pharmacias, perfumarias, lojas de armarinhos, etc. Grandes descontos aos revendedores. (14394)

**GONORRHÉA**

Cura radical da gonorrhéa aguda e chronica. Tratamento moderno. Electricidade applicada com instrumentos que permittem ver, distinguir e curar as diversas localisações da doença. Dr. Raul Rocha, rua Sete de Setembro n. 162, das 2 ás 5 horas. Telephone Central n. 1.125. (2.355.)

**2 machinas de escrever UNDERWOOD e REMINGTON**

quasi novas para vender. Rua Candelaria 76, sobr. (F 15490)

**SRS. MEDICOS**

Aluga-se bom consultorio por 80$ mensaes; na rua da Uruguayana n. 3, 1º andar. Ha telephone, electricidade e salas de espera. (F. 15.470.)

**OPTICA BRASIL**

Especialidade em oculos e pince-nez, lunetas, binoculos, thermometros, lentes de todas as qualidades, dos melhores fabricantes, por preços sem competidor. Importação directa. (Cutelaria fina). Exame da vista gratis.

J. PEREIRA & MADUREIRA

Rua da Assembléa, 54—Rio de Janeiro.

Tel. C. 2630. (14102)

**Callos, callosidades, suores fetidos**

são eliminados com o maravilhoso tratamento norte americano para os pés, PARA-DOR. Vende-se a 5$000, na Perfumaria Avenida, na avenida Rio Branco. (1.699.)

**VENDE-SE**

um terreno arborizado, com moradia, luz electrica, etc., em rua bem edificada e a um minuto do bonde, entre Jardim Zoologico e Praça Sete, Villa Isabel. Negocio directo com o proprietario. Cartas a M. P. neste jornal. (F. 14.813.)

**IMPOTENCIA**

espermatorrhéa, neurasthenia, estreitamento urethraes, molestias das senhoras, das vias urinarias, syphilis, hydrocele. Tratamento *electro-medico especial*, rapido, certo, pelo DR. CAETANO JOVINE, da Faculdade de Medicina de Napoles e habilitado por titulos da do Rio de Janeiro.

Consultas de 1 ás 5. Rua S. José 56, sob. Tel. 2155 Central (2758)

**CARTOMANTE VIDENTE**

Madame Romana faz com que os amantes e os esposos se entreguem de alma e corpo. Trabalhos garantidos, consultas diarias: rua da Conceição n. 184 — Nictheroy. (F. 13898)

**PREDIO**

Vende-se ou aluga-se por contrato, á rua Santo Amaro (Cattete); tem 25 aposentos, moradia collectiva; informa-se, rua da Constituição n. 14, loja. (F 13996)


## Concurso artistico

—:—

**Abertura do concurso para apresentação do projecto de fachada da nova séde da MUTUALIDADE CATHOLICA BRASILEIRA**

Tendo a Associação Mutualidade Catholica Brasileira resolvido realizar para a sua nova séde a reconstrucção do predio n. 54 da rua do Ouvidor, acha-se desde esta data aberto concurso artistico para apresentação de projectos de fachada para essa reconstrucção, sob as seguintes condições:

1º.) — O predio terá seis metros (6 m.,00) de frente.

2º.) — Será de quatro (4) pavimentos com os seguintes pés direitos:

1º pavimento, pé direito de quatro metros e cincoenta (4 m.,50).

2º pavimento — pé direito de quatro metros (4m.,00).

3º pavimento — pé direito de tres metros e oitenta (3m.,80).

4º pavimento — pé direito de tres metros e sessenta (3m.,60).

3º.) — A escala de desenho será de um por cincoenta (1|50).

4º.) — Os espaços entre o soalho e o forro de cada pavimento a partir do 2º até o 4º serão de vinte e cinco centimetros (0,25).

5º.) — O desenho deve ser feito a traço em papel branco apropriado e com tinta nankin, com sombreado, cotadas as dimensões principaes e acompanhadas dos dizeres que facilitem a sua comprehensão.

O pavimento terreo ficará isolado de modo a ser arrendado para fins commerciaes.

6º.) — Os projectos destinados ao concurso serão recebidos na séde da Mutualidade Catholica Brasileira á rua Theophilo Ottoni numero 21, 1º andar, até 22 de dezembro de 1919. O estylo será elegante, mas sobrio e apropriado á séde da Associação.

7º.) — Os projectos serão recebidos em envolucros fechados e lacrados, sobrescriptados com os seguintes dizeres:

"Sr. presidente da Mutualidade Catholica Brasileira. — Concurso para fachada do predio da rua do Ouvidor n. 54".

8º.) — Os projectos serão assignados com um *moto* e não terão signal ou dizer algum que possa indicar o autor dos mesmos.

9º.) — Em outro envolucro fechado e lacrado, que será entregue conjuntamente com o projecto e que só será aberto depois de feito o julgamento, estará indicado o nome do autor do projecto, assignado, com o *moto* correspondente.

Aos concorrentes serão dados recibos dos envolucros nos quaes serão declarados os *motos*.

Será concedido um premio de rs. 600$000, o qual será entregue ao autor do melhor projecto que for premiado, a juizo de uma commissão para esse fim especialmente designada pelo presidente desta Associação.

O projecto premiado tornar-se-á propriedade da Mutualidade Catholica Brasileira e os não premiados serão devolvidos aos seus autores mediante os recibos dados por occasião da apresentação dos projectos.

A Mutualidade não assume a obrigação de mandar executar o projecto premiado.

Quaesquer outros esclarecimentos serão dados na séde desta Associação á rua Theophilo Ottoni n. 21. (3252)


**Cura radical**

Da GONORRHÉA CHRONICA ou RECENTE, em poucos dias por processos modernos, sem dor, garante-se o tratamento. Tratamento pela electricidade, 606 e 914. Vaccinas de Wright. Assembléa n. 54. Das 9 ás 11 e 12 ás 18 — SERVIÇO NOCTURNO, 8 ás 9 — Dr. Pedro Magalhães. (F 15164) S

**IMPOTENCIA**

espermatorrhéa, neurasthenia. Cura especial certa, rapida, radical. Dr. Caetano Jovine, rua S. José 56, 1º andar, de 1 ás 5 da tarde, teleph. C 2155. (1927)

**Fogões BERTA**

Para lenha e coke

São os melhores

URUGUAYANA, 141

14991

**ESPIRITA SOMNAMBULO**

Medium vidente e curador, consulta por correspondencia a qualquer distancia. Cartas ao professor Pedro Leitão, cidade de Ubá — Minas. (F. 12.938.)

**Dactylographa**

Importante casa estrangeira importadora, precisa de uma com bons conhecimentos de inglez e francez. Offertas a B. M., á redacção desta folha. (F. 15.224.)

**SRS. MEDICOS**

Aluga-se esplendido consultorio, convenientemente mobilado, por 80$ mensaes, no 1º andar da rua Uruguayana, 1 e 3. Ha telephone, electricidade e salas de espera. (F 15437)

**ARMAZEM**

Vende-se um de seccos e molhados, bom ponto, nos suburbios, pequeno capital. Informações á rua da Assembléa n. 45. Arnaldo. (F. 15.227.)

**CALO PE'**

O melhor para os callos; encontra-se á venda em todas Drogarias e Perfumarias. (2237)

# AVISOS MARITIMOS

## Sociedade Anonyma Martinelli

Rio de Janeiro S. Paulo—Santos—Genova

Agentes das Companhias de Navegação, **Lloyd Nacional, Lloyd Real Hollandez, Transatlantica Italiana**

Mudou-se definitivamente para a **Avenida RioBranco ns. 106 e 108** com as secções: **Caixa, Bancaria, Venda de Passagens** e todos os negocio inherentes á Sociedade.

**Séde: Avenida Rio Branco, 106 e 108 - Rio de Janeiro**

13207

**Doenças de ouvidos, garganta, nariz e bocca** — Cura garantida e rapida do OZENA (fetidez do nariz; processo inteiramente novo) DR. EURICO DE LEMOS professor livre dessa especialidade na Faculdade de Medicina do Rio de Janeiro. Consultorio: rua da Assembléa n. 63, sobrado, das 2 ás 6 da tarde. (F 15474)

## Lloyd Brasileiro

Serviço geral de navegação brasileira —Praça Servulo Dourado (Entre Ouvidor e Rosario) — Telephone, 2401, Norte — LINHAS POSTAES.

**LINHA DO SUL**

Saidas de 10 em 10 dias, ás 10 horas da manhã:

O PAQUETE **SIRIO**

Sairá a 10 do corrente, escalando em: Santos, Paranaguá, Antonina, S. Francisco, Itajahy, Florianopolis, Rio Grande e Montevidéo.

**LINHA DO PARANA'**

O PAQUETE **OYAPOCK**

Sairá no dia 12 para: Colonia de Dois Rios, Angra dos Reis, Paraty, Ubatuba, Caraguatatuba, Villa Bella, S. Sebastião, Santos, Cananéa, Iguape, Paranaguá e Guaratuba.

# COLLEGIOS

## Collegio Raggio

RUA ARISTIDES LOBO N. 229

Telephone, Villa, 1843

**Internato, semi-internato e externato**

Estabelecimento de boa ordem para a completa educação de creanças de boas familias. Cursos primario, intermediario, secundario e superior.

Instrucção scientifica, linguistica, artistica e social. Religião, Gymnastica e trabalhos de agulha muito variados, piano, solfejo e theoria.

Acceitam-se alumnos de ambos os sexos. Ha cursos especiaes para exames de admissão á Escola Normal e parcellados do Collegio Pedro II.

Convido aos Exmos. Srs. Paes que procuram para seus filhos uma educação solida e comprehensiva a visitarem este estabelecimento de ensino afim de colherem todas as informações desejadas e de se certificarem das vantagens do systema educacional.

NÃO HA FERIAS — As matriculas continuam abertas.

(1466) A Directora—Mlle. Maria Carlota Raggio.

## Collegio Sylvio Leite

Internato, semi-internato e externato. Rua Mariz e Barros, 256 e 262. Teleph. Villa 1252. Cursos preliminar, primario, secundario, commercial e especial de preparatorios para admissão ás escolas superiores, com programmas equiparados aos do Collegio Pedro II. Aulas de theoria musical, canto, piano, violino e mais instrumentos. Ensino pratico de linguas vivas. Instrucção militar, com direito á caderneta de reservista no fim do curso. Cuidadosa preparação intellectual, com obrigatoriedade rigorosa do estudo e educação moral, civica e religiosa, esta ultima facultativa. Tratamento de familia, sendo as refeições dos alumnos as mesmas do director e professores. (2801)

**FALTAM 2 DIAS**

(F 14754)

## CACHORRA

Perdeu-se uma Pomerania n. 2, preta, tendo ao lado das orelhas pellos um pouco marrom. E' favor a quem a encontrou, de communicar ou leval-a á rua Visconde Itauna n. 86, sobrado. Tel. Norte 3.860. (F 15363)

## Fazenda de criar

Vende-se uma excellente fazenda de criar com 400 alqueires, cercada com 6 a 7 mil braças de cerca de arame, terras de primeira ordem, muito bem feitas, a maior parte em pastagens, com bôa casa de morada, situada em uma das mais prosperas cidades do Estado do Rio. Informações á rua da Alfandega n. 112, sobrado. (F. 14.761.)

## JOIAS

Compra-se de platina, ouro, prata e brilhantes. Rua dos Andradas n. 36. Attende-se telephone Norte 2.936. (F. 14.767.)

## 8.000 casas destruidas em uma hora

Cazeador de calçado. Casa Rapido. Rua dos Andradas n. 59. (F. 14.769.)

## Feridas

### POMADA PHENOLINA

cura certa de qualquer ferida, recente ou chronica, ulceras de qualquer natureza, empingens, etc., applicada sobre cancros venereos cicatriza-os rapidamente. Acha-se á venda nas seguintes casas: Granado & Filhos, rua Uruguayana n. 91; V. Silva & C., rua da Assembléa n. 34; J. M. Pacheco, rua dos Andradas 43; A. J. Henriques, rua Theophilo Ottoni 163, e no deposito geral: rua Ruy Barbosa 21. (F 15340)

## JOIAS

Dentes, dentaduras usadas, ouro, platina, prata, cautelas do penhor; compram-se pagando bem, no Beco do Rosario 4, proximo ao largo de São Francisco. Tel. 4808, N. (F 14750)

## Machina de á jour

Vende-se uma em perfeito estado. Rua Sete de Setembro n. 191. Tel. Central n. 3.963. Loja. (1.705.)

## Cachorra, raça grande

Vende-se uma com mez e meio. Trata-se na rua Assumpção n. 40, casa VII — Botafogo. (F. 14.789.)

## COZINHEIRA

Na rua Frei Caneca n. 479, precisa-se de uma de forno e fogão. (F. 15.431.)

## Cabellos brancos

FLORENTINA, loção vegetal e perfumada, não é tintura, faz voltar os cabellos brancos á côr primitiva, não sujando a pelle. Pedidos á rua do Rosario n. 181, sobrado; vende-se nas principaes perfumarias e pharmacias. (F 14753)

## Molho Inglez

Registrado e analysado — PRODUCTO PURO E RECOMMENDAVEL.

Laboratorio: Villa 3550.

Pedidos: F. H. Beteille, Rua Municipal, 30.

Representantes em S. Paulo—Victoria—Campos e Bahia.

Vidro. . . . 1$500

Usado nos principaes hoteis desta capital. (7596)

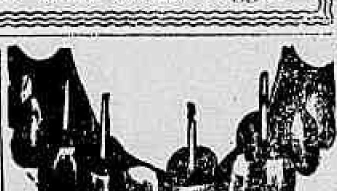

V. Ex. tem necessidade de dentes artificiaes ou de qualquer outro trabalho dentario por processo inteiramente novo e por preço modico? Procure, de preferencia, o laureado especialista Prof. Dr. Silvino Mattos, cujos clientes e renes attestados de proficiencia relativa á cirurgia dentaria, ahi se seguem, além de 23 annos de constante exercicio da profissão de dentista.

Eil-os:

Laureado com o 1º premio da secção cirurgico-dentaria, na Grande Exposição Artistico-Industrial de 1901; concurrente, em 1903, no Districto Federal, á Exposição Preparatoria da Universal Norte-Americana; premiado com medalhas de prata e de bronze, na Extraordinaria Exposição Universal Internacional de 1904, em S. Luiz, nos Estados-Unidos da America do Norte; galardoado com o Primeiro Grande Premio, na Portentosa Exposição Nacional de 1908; com medalhas de ouro, na Exposição Internacional e Scientifica de Hygiene de 1909, na Universal Exposição de Turim — Roma — de 1911 e, em 1913, no 1º Congresso Pan-Americano de Odontologia.

3—RUA URUGUAYANA—3

Canto da rua da Carioca (F 15440)

## Sabonetes sulphurosos de Poços de Caldas

Os melhores, combatendo quanto a doença da pelle: — coceiras, eczemas, etc., etc. A' venda em todas as drogarias e pharmacias. Deposito Geral: — Rua General Camara 131. SILVA, ASSUMPÇÃO & C. Rio de Janeiro (1689)

## TERRENO

Vende-se o lote n. 9 da rua Borda do Matto (Andarahy), prompto a edificar. Trata-se na rua da Constituição n. 10, com Alvaro. (F. 14.773.)

## MOTOCYCLETE

Vende-se uma Harley Davidson em perfeito estado, com Sid. para passeio, e caixa commercial para entrega de mercadorias. Rua do Passeio n. 62. (F. 14.756.)

## JOALHERIA "SONIA"

Participa o seu completo sortimento de relogios, pulseiras, com os seguintes preços:

Relogios pulseiras de nickel. . . . 20$000

Conforme o modelo. . . . 25$000

Relogio oval, com applicação de radium, pulseira larga, 28$000. Garantimos a mercadoria. Remettemos para o interior mediante o porte.

Joias de fino gosto, officina para fabrico e concerto.

TULLIO FARIA & C.ª

(2229) RUA SETE DE SETEMBRO N. 94 — Tel. 5580.

## NEOLIN

APPLICA-SE EM 30 MINUTOS

CASA RAPIDO

59 — RUA DOS ANDRADAS — 59 (F 14.768)

## CASA MARTINS

### CYCLISTAS

Convem a todos saber que todos os artigos da CASA MARTINS são de primeira qualidade

Bicyclettes novas, inglezas, para homens, senhoras e creanças, de todos os tamanhos, de 250$ a 320$; pneumaticos com arame e atalão, tubos americanos, Camaras de ar, de todos os tamanhos, para bicyclettes, motocyclettes, automoveis e todos os accessorios em geral.

Velocipedes de todos os tamanhos, ultima novidade de 20$000 a 40$000.

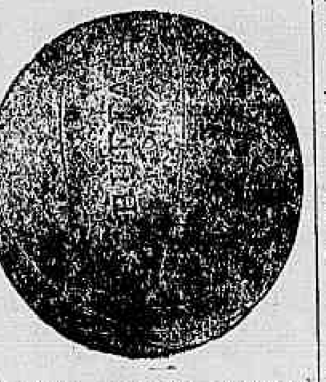

Football completo de 7.500 a 34.000, camaras de ar para os mesmos e bombas.

PEÇAM CATALOGOS

**Rua do Cattete n. 117**

Tel. Central, 1.357.

M. HAMILTON MARTINS

(3256)

## Predio em Botafogo

Aluga-se um predio com 4 quartos, duas salas, jardim na frente. Vende-se bom estado por necessidade immediata de liquidação. Trata-se com o corretor Florentino, na rua da Carioca 63. (F. 15.484.)

## Casa mobilada em Botafogo

Aluga-se por seis mezes a familia de tratamento uma, com todo conforto, telephone, etc. Trata-se com o sr. Silva, no Lloyd Brasileiro. Aluguel: 450$000. Bondes á porta. (F. 15.479.)

## MACHINISMOS

Vende-se com pouco uso, dos melhores fabricantes, para industria de madeiras; na rua General Camara 176. (F. 14.775.)

**Santelmo**

**O Rei dos Sabonetes**

**Guifry-Rio.**

(14723)

## FUNILEIRO

Precisa-se; na Cia. CERVEJARIA BRAHMA — Rua Marquez de Sapucahy n. 200. (1710)

## AUTO-CAMINHÃO

Vende-se um Mulag de 45|50 H. P. e capacidade de 6 toneladas, em perfeito estado de funccionamento. Está licenciado e em condições de entrar immediatamente em serviço. Para ver e tratar á rua do Bispo n. 55, até ás 10 horas da manhã, com o proprietario. (F. 14.799.)

## PREDIO

Excellente predio commercial, sobrado e loja, no melhor ponto da rua Marechal Floriano, a um passo da avenida Rio Branco. Acceita-se a melhor offerta de venda. Propostas e informações com o sr. J. Bastos, á rua dos Ourives n. 29, das 14 ás 16 horas. (F. 14.721.)

## OLHOS

Inflammações e purgações

**"Collyrio Moura Brasil"**

(Nome registrado)

Em todas as pharmacias e drogarias. (F 14512)

## MACHINAS

Vende-se uma de furar ferro e um balancé de grande força. Rua S. Pedro n. 198. (F. 14.812.)

## COFRES

Offineres e New York, são os mais resistentes contra fogo e arrombamento. Deposito: rua S. Pedro n. 198. (F. 14.811.)

## Piano Bechstein

Vende-se um de formato grande em bom estado. Rua Senador Furtado 93. (F. 14.806.)

## Bichas e ventosas

Applicam-se, na rua Senador Euzebio n. 81. Sala Belli Napoli. Attende-se a qualquer hora. (F. 14.801.)

## CHACARA OU SITIO

Precisa-se alugar nos suburbios ou arredores. Cartas ou tratar, 119, rua dos Ourives. (F 15346) S

## PALACETE

Aluga-se ou vende-se um em Botafogo. Informações á rua da Assembléa n. 38, 1º andar, das 12 ás 18 horas. (F. 15.458.)

## GOVERNANTE

Precisa-se de uma governante para tomar conta de duas creanças em casa de familia que passa o verão em Petropolis. Tratar á rua Natal n. 39, proximo á rua d. Carlota, Botafogo. (F. 15.462.)

## Gabinete dentario

Aluga-se um com todo o necessario, tres dias na semana. Trata-se na pharmacia Sant'Anna, á rua Senador Pompeu n. 205. (F. 15.473.)

## Machina de escrever

Vende-se uma Smith & Bros n. 5, em perfeito estado. Para ver e tratar na rua Theophilo Ottoni n. 167, 1º andar. (F. 14.744.)

## TERRENO

Vende-se um lote á rua Barão de Bom Retiro. Trata-se com Alvaro, na rua da Constituição n. 10. (F. 14.772.)

## CASA ISIDORO

### Tecidos Finos

| | |
|---|---|
| VOILE rayé, novidade. . . . . . | 5$300 |
| BRIM de linho, S. S. 80. . . . . | 8$500 |
| JERSEY para Manteau. . . . . . | 34$500 |
| SEDA lavavel, desde. . . . . . | 4$400 |
| CHANTUM rayé, alta novidade. . . . | 18$000 |
| PALHA DE SEDA, larga. . . . . | 7$000 |
| TAFETA' de seda, lg. 1m, francez. . | 16$300 |
| CREPE da China, desde. . . . . | 11$200 |
| MEIAS de seda, desde. . . . . . | 5$400 |
| FILO' finissimo para vestidos lg. 90y | 3$400 |
| LINHO para lençól, lg. 1,80. . . . | 9$100 |
| OPALA ingleza, superior, lg. 1mt. . | 4$500 |

SEDA LAVAVEL, CRETONNE, BORDADOS, etc.

Unica CASA ATACADISTA com secção A' VAREJO. — ECONOMIA 30 %.

**R. da Alfandega, 112**

(3255)

## PONTO A JOUR

Faz-se com toda a rapidez e perfeição, á rua Senador Vergueiro n. 104. Em algodão, 200 réis e 300 réis em seda. (F. 11.777.)

## Motocycletta Harley Davidson

Vende-se uma com sid-car, força 11 H. P., perfeitissima. Preço de occasião, em Bangu, á rua Silva Cardoso n. 21. (F. 14.395.)

## Banco Commercial do Rio de Janeiro

FUNDADO EM 1866

Rua 1º de Março 81 e Rua General Camara 20.

CAPITAL E RESERVAS: Rs. . . 10.783:694$066

Faz todas as operações bancarias, encarrega-se de administração de predios, cobrança de alugueis, pagamentos de impostos, cobrança de juros e dividendos, compra e venda de titulos. —:— Sacca sobre Portugal (Continente e Ilhas).

Recebe dinheiro em Conta Corrente de movimento e depositos por letras:

DEPOSITOS A PRAZO:

| | | |
|---|---|---|
| 3 mezes. . | juros de | 5 % ao anno. |
| 6 mezes. . | " " | 5 ½ % ao anno. |
| 9 mezes. . | " " | 6 % ao anno. |
| 12 mezes. . | " " | 6 ½ % ao anno. |

CONTAS CORRENTES LIMITADAS:

Juro de 4 % ao anno até o maximo de Rs. 10:000$, com talão de cheques.

CONTAS CORRENTES COM AVISO PRÉVIO:

Aviso de 90 dias, juros de 5 % ao anno.

(2506)

## Casa para negocio

Aluga-se um armazem e sobrado da rua Camerino n. 42. Trata-se na rua da Carioca n. 43, sobrado, das 10 ás 5 horas, com Barbosa. (F. 14.490.)

## Pharmaceutico

Para dar nome e trabalhar, aqui ou no interior, offerece-se perfeitamente habilitado, optimas referencias. Condições a Pharmaceutico, no escriptorio deste jornal. (F. 14.484.)

## BELLEZA DA CÚTIS!

Comparae os productos do

**INSTITUT PHYSIOPLASTIQUE**

**de Mme. B. DA GRAÇA**

(FORMULAS MEDICINAES)

a quaesquer outros e os adoptareis immediatamente.

Tratamento scientifico da pelle — Rua Sete de Setembro, 95 (1º andar).

A primeira e mais acreditada casa no genero.

Tambem se vendem: Casa Cirio, Ouvidor, 183, e Perfumaria Avenida, Avenida Central, 142.

PEÇAM CATALOGOS!! (1861)

## Centro Intermediario do Commercio do Rio de Janeiro

*RUA SACHET*, 37 (1º andar) *RIO DE JANEIRO*

End. tel. "Centro" Tel. Central n. 3360

| OFFERTAS | PROCURA |
|---|---|
| Polvilho moido. | Tambores de ferro, usados. |
| Bichromato soda. | Residuos fab. de tecidos. |
| Parafina. | Butijões para acidos. |
| Acido sulfurico. | Sebo. |
| Salitre sodio dupl. ref. | Barrilha. |
| Couros salgados. | |
| Maganez. | |
| Gesso italiano. | |

(1117)

## ARMAZENS DE MADEIRAS E MATERIAES

Madeiras nacionaes e estrangeiras, serradas e apparelhadas, em todas as grossuras e de todas as qualidades. Telhas. Tijolos Refractarios e de alvenaria. CIMENTO e LADRILHOS. Cal de todas as qualidades.

**A. COSTA & COMP.**

Filiaes: Rua de S. Pedro, 239. Tel. Norte, 1289. Largo de São Domingos, 16—Matriz: 13 e 15, Rua Evaristo da Veiga. Tel. Central, 1069 — Rio de Janeiro. — Remettem-se pedidos para o interior. (2169)

**Invicta**

**A melhor tintura para os Cabellos**

**Guifry-Rio**

(1.1126)

## PREDIO

Vende-se o predio n. 218 da rua S. Francisco Xavier; trata-se á rua do Carmo n. 38, 1º andar. (F. 15.188.)

## OFFICE BOY

Precisa-se de um rapaz que tenha pratica de serviços de escriptorio. Rua do Passeio ns. 48|52. (F. 15.225.)

## CUREM-SE

SERIE "MURE"

NUMEROSOS ATTESTADOS NACIONAES E ESTRANGEIROS

GRIPPINA, é o remedio da GRIPPE HESPANHOLA.

ABCESSINA (MURE N. 67), o dos abcessos.

SARNINA (MURE N. 69), o da sarna.

TSICINA (MURE N. 68), o da tisica.

LEITINA (MURE N. 71), é o remedio que augmenta o leite das amas.

ULCERINA (MURE N. 73), cura ulceras.

MEDULLINA (MURE N. 74), contra as doenças da medulla.

SCIATINA (MURE N. 76), cura a nevralgia sciatica.

ANEMINA (MURE N. 78), cura ANEMIAS diversas.

FURUNCULINA (MURE N. 79), cura furunculos.

VIRILINA (MURE N. 81) cura a IMPOTENCIA.

EPILEPSINA (MURE N. 82) contra a epilepsia.

LYMPHATINA (MURE N. 83) cura o lymphatismo, adenites.

VENTRINA N. 90 o remedio da prisão de ventre.

DEFLUXINA N. 94, o do defluxo e resfriamento.

PULMONINA (MURE N. ..) o da fraqueza de peito e da TUBERCULOSE.

PYORREINA (MURE N. 97), o da pyorréa e da carie dentaria.

DORDENTINA (MURE N. 95), o da DOR DE DENTES.

CASPALINA, o da caspa e da queda do cabello.

VIBORINA, o das mordidas de cobras e insectos venenosos.

BOM SUCCESSO, é o remedio do PARTO; allivia as dores e facilita o trabalho.

COCILINA, é o remedio das COLICAS.

ARSENOBEMZOLICUM ou 606 homoeopathico, é o remedio da SYPHILIS.

OPHTALIMIN (MURE N. 18) é o remedio do TRACHOMA.

PALUDINA (MURE N. 16), o do impaludismo, SEZÕES, MALEITAS. Pastilhas laxativas physiologicas.

E MUITOS OUTROS PRODUCTOS DO LABORATORIO PAULISTA DE HOMOEOPATHIA "ALBERTO SEABRA" — Rua Marechal Deodoro, 30, S. Paulo. — Telephone, Central, 2798 — Peçam catalogos.

Preço: Gottas ou globulos, 3$000.

Depositarios, no Rio de Janeiro, PHARMACIA NOVAES — R. Gonçalves Dias n. 41. (3657)

## ALUGA-SE

Alugase um quarto em casa de familia a uma moça solteira ou a uma senhora, á rua Itapirú n. 334. (F. 15.064.)

## Manteiga fresca e salgada

Vende-se, das melhores marcas, em grosso e a varejo, na leiteria Alba, á rua do Ouvidor n. 52. (F. 12.057.)

## NATAL ANNO-BOM REIS

ESPECIAL "LOMBO DE PORCO"

EM LATAS DE 1/2 KILO

**MARCA TRIUMPHO**

Preço especial para atacadistas.— Depositarios:

**CLAYTON, OLSBURGH & C.ª**

Caixa postal 911.

**Rua da Alfandega,108--110**

RIO DE JANEIRO (3065)

## Pilulas de CAFERANA Abreu Sobrinho

CURAM Sezões-Maleitas, Febres palustres, Intermittentes, Nevralgias.

Muito cuidado com as imitações e falsificações.

Unicos depositarios, Bragança Cia & C.-R. do Hospicio 9

(14391)

## AOS CRIADORES

### Batedeira dos Porcos

Marca registrada

(Peste dos porcos, Hog-Cholera, peste de arear, etc.)

O unico meio de combater é usar a

SÔRO VACCINA CONTRA A PESTE DOS PORCOS

de fabrico exclusivo do

INSTITUTO VETERINARIO DE BELLO HORIZONTE

(processo aperfeiçoado e privilegiado do Dr. Marques Lisbôa — Patente N. 10234).

Adoptada officialmente pelo Governo Federal e pelos Estados de Minas e S. Paulo.

EMPREGADA COMO PREVENTIVA E CURATIVA, VARIANDO SO' A DOSAGEM.

Pedidos e informações com os agentes geraes, ALVARES & Comp. Ltda. Avenida Rio Branco n. 133, 1º andar — Caixa do Correio n. 986 — Rio de Janeiro.

Encontra-se nas principaes drogarias e estabelecimentos congeneres.

(Preço: 500 réis a dóse). (2222)

# COMMERCIO

Rio, 4 de dezembro de 1919.

## NOTAS DO DIA

Hoje, ás 3 horas da tarde, deverá realizar-se a assembléa da Companhia Brasileira de Carnes Conservadas, e ás 4 horas da tarde, a da Empresa Esperança Maritima.

Hoje, ás 2 horas da tarde, deverão reunir-se os credores de Joaquim A. de Oliveira & C.

## ASSEMBLÉAS

### ANNUNCIADAS

Centro do Commercio de Café do Rio de Janeiro, dia 6, á 1 hora da tarde.

Companhia Federal de Fendição, dia 6, ás 2 horas da tarde.

Companhia de Acidos, dia 9, á 1 hora da tarde.

## CONCORRENCIAS

### ANNUNCIADAS

Primeira Companhia de Estabelecimentos, para o fornecimento de temperos, verduras e sobremesa, dia 5, ao meio-dia.

Hospital Central do Exercito, para o fornecimento de generos alimenticios e outros artigos, dia 5, ao meio-dia.

Quarta Companhia de Estabelecimentos, para o fornecimento de temperos, verduras e sobremesa, dia 5, ao meio-dia.

Primeiro Grupo de Obuzes, para o fornecimento generos alimenticios e forragem, dia 8, á 1 hora da tarde.

Primeiro Regimento de Cavallaria, para o fornecimento de generos alimenticios, forragem e ferragem, dia 10, á 1 hora da tarde.

Directoria de Engenharia, para o serviço de demolição e remoção do material da parte do antigo quartel-general, á rua Dr. João Ricardo, dia 9, á 1 hora da tarde.

Collegio Militar de Barbacena, para o fornecimento de enxoval e fardamento, dia 10, á 1 hora da tarde.

Primeira Companhia Ferro-Viaria, para o fornecimento de generos alimenticios, artigos de limpeza, forragem e ferragem, dia 10, ao meio-dia.

Repartição de Aguas e Obras Publicas, para o fornecimento de artigos de electricidade, dia 10, á 1 hora da tarde.

Estrada de Ferro Central do Brasil, para o fornecimento de material electrico, dia 12, á 1 hora da tarde.

Estrada de Ferro Central do Brasil, para o fornecimento de ferro guzal e telhas, dia 13, á 1 hora da tarde.

Estrada de Ferro Central do Brasil, para o fornecimento de taboas falquejadas, de madeira de lei, dia 15, á 1 hora da tarde.

Inspectoria Federal de Estradas, para a venda de 3.000 toneladas de trilhos usados, da E. F. Bahia e Minas, dia 5, á 1 hora da tarde.

Colonia Correccional de Dois Rios, para o fornecimento de 65.500 kilogrammas de carne verde, de vacca, dia 15, á 1 hora da tarde.

## REUNIÃO DE CREDORES

Fallencia de J. Ferreira Carvalho e C., dia 8, ás 2 horas da tarde.

Fallencia de Joaquim Teixeira, dia 9, á 1 hora da tarde.

Fallencia de Jorge Saade, dia 11, ás 2 horas da tarde.

## VENDAS JUDICIAES

Dia 6 — Corretor Alfredo Gastão Villemor do Amaral, 3.490 acções da The Rio Preto das Torres Land Company.

## PAGAMENTOS

### ANNUNCIADOS

Dia 5 — Companhia de Tecidos Bom Pastor, juros.

Dia 9 — Companhia Manufactora Fluminense, juros.

## CAMBIO

Hontem, este mercado apresentou-se completamente desorientado e em condições nominaes, ás taxas de 17 3/4, 17 7/8, 18 d., 18 1/8 e 17 7/16 d.

Durante o dia os bancos abstiveram-se fazer negocios e, se acceitavam uma ou outra proposta, impunham as suas taxas.

O mercado fechou nominal.

### TABELLA DOS BANCOS

| | A 90 D/V. | |
|---|---|---|
| Londres. . . . . | 17 5/16 a | 18 7/16 |
| Paris. . . . . | $342 a | $350 |
| | A' VISTA | |
| Londres. . . . . | 17 1/2 a | 18 d. |
| Paris. . . . . | $346 a | $355 |
| Italia. . . . . | $288 a | $293 |
| Belgica. . . . . | $370 a | $375 |
| Portugal. . . . . | 1$300 a | 1$380 |
| Nova York. . . . | 3$400 a | 3$580 |
| Buenos Aires, (peso, ouro). . . | 3$540 a | 3$720 |
| Buenos Aires, (peso, papel) . . . | 1$470 a | 1$540 |
| Suecia. . . . . | $790 a | $850 |
| Noruega. . . . . | $770 a | $830 |
| Japão. . . . . | 1$830 a | 1$900 |
| Dinamarca. . . . . | — | $740 |
| Hespanha. . . . . | $680 a | $705 |
| Russia. . . . . | — | — |
| Austria. . . . . | — | $065 |
| Suissa. . . . . | $610 a | $640 |
| Syria. . . . . | $350 a | $355 |
| Hamburgo. . . . . | $088 a | $090 |
| Montevidéo. . . . | 3$570 a | 3$620 |
| Hollanda (florim) | 1$320 a | 1$335 |
| Beyruth. . . . . | — | — |
| Vales, café. . . . | — | $337 |
| Vales ouro, por 1$ | — | 1$505 |
| | CABO | |
| Nova York. . . . | 3$420 a | 3$490 |
| Portugal. . . . . | | 1$390 |
| Londres. . . . . | 17 15/16 | — |
| Syria. . . . . | — | — |
| Italia. . . . . | — | — |
| Rumania. . . . . | — | — |

## COTAÇÕES DE ROCHA FARIA & CIA.

MATRIZ: Rua Buenos Aires, 160 (1º andar), RIO DE JANEIRO. Caixa Postal, 710

FILIAL: Rua Santo Antonio, 62 (1º andar), Santos — Caixa postal, 224. End. teleg.: "ROCHAFARIA".

Preços por 15 kilos, no Rio:

| *Typos* | *Americano* | *Europeu* |
|---|---|---|
| 2. . | 18$800 a 19$200 | 19$200 a 19$600 |
| 3. . | 17$900 a 18$300 | 18$300 a 18$700 |
| 4. . | 17$100 a 17$500 | 17$500 a 17$900 |
| 5. . | 16$300 a 16$700 | 16$700 a 17$100 |
| 6. . | 15$700 a 16$100 | 16$100 a 16$500 |
| 7. . | 15$200 a 15$600 | 15$600 a 16$000 |
| 8. . | 14$300 a 14$800 | 14$800 a 15$200 |
| 9. . | 13$600 a 14$000 | 14$000 a 14$400 |

Mercado FIRME.

*Nota* — Cafés consignados para Santos, conhecimentos e correspondencia devem ser endereçados á MATRIZ.

## MOVIMENTO DO CAFÉ

### SANTOS

| Dia 2 | Saccas |
|---|---|
| Entradas. . . . . . . | 7.671 |
| Desde 1º. . . . . . . | 25.576 |
| Média. . . . . . . | 13.288 |
| Desde 1º de julho. . . . | 2.686.823 |
| Saidas. . . . . . . | 16.150 |
| Existencia. . . . . . | 4.608.447 |

PREÇOS

Typo 4. . . . . . . 13$250

Posição do mercado: estavel.

### RIO

Pauta, 1$000

Entradas em 2:

| | | Saccas |
|---|---|---|
| E. F. Central. . . . | 104 | |
| E. F. Leopoldina . . | 6.141 | |
| Barra a dentro . . . | 1.218 | |
| Cabotagem. . . . | — | |
| Total. . . . | 7.463 | |
| Desde 1º. . . . . . | | 23.571 |
| Média. . . . . . | | 11.785 |
| Desde 1º de julho. . . . | | 1.219.045 |
| Média. . . . . . | | 7.967 |

Embarques em 2:

| | |
|---|---|
| E. Unidos. . . . | 500 |
| Europa. . . . . | 250 |
| Cabotagem. . . . | 805 |
| Cabo. . . . . . | — |
| Pacifico. . . . . | — |
| Rio da Prata. . . | — |
| Total. . . . . | 1.555 |
| Desde 1º. . . . . . | 6.486 |
| Desde 1º de julho. . . . | 1.273.479 |
| Existencia em 3. . . . | 446.624 |

Este mercado ainda hontem foi aberto em condições firmes, com bastante procura e regular quantidade de café á venda, tendo sido effectuadas, de manhã, transacções de 3.972 saccas, nas bases de 15$200, o americano, e, 15$600, o europeu, por arroba, pelo typo 7.

No correr do dia foram realizados negocios de 935 saccas, aos mesmos preços da manhã, fechando o mercado em posição inalterada.

A Bolsa de Nova York abriu com 1 a 10 pontos de baixa e 2 de alta.

Passaram por Jundiahy 12.000 saccas.

COTAÇÕES

| | *Americano* | *Europeu* |
|---|---|---|
| Typo 3. . . . | 17$600 | 18$000 |
| Typo 4. . . . | 17$000 | 17$400 |
| Typo 5. . . . | 16$400 | 16$800 |
| Typo 6. . . . | 15$800 | 16$200 |
| Typo 7. . . . | 15$200 | 13$600 |
| Typo 8. . . . | 14$400 | — |
| Typo 9. . . . | 13$600 | — |

## CAFE'

EDUARDO ARAUJO & Cº

Rua Municipal, 28 — Rio.

Prestam as melhores contas. (10770)

## ASSUCAR

Entradas em 2: 7.483 saccos.

Desde 1º: 25.078 ditos.

Saidas em 2: 10.937 saccos.

Desde 1º: 19.881 ditos.

Existencia em 3, de tarde: 183.825 saccos.

Posição do mercado: Firme.

COTAÇÕES

| | | |
|---|---|---|
| Branco crystal. . . . | $920 a | $950 |
| Idem 3ª sorte. . . . | $850 a | $900 |
| Crystal amarello . . . | | Não |
| Mascavinho. . . . . | $740 a | $780 |
| Mascavo. . . . . | $610 a | $680 |
| 2º jacto, branco. . . . | $850 a | $880 |

## PINTO, LOPES & C.ª

RUA DOS BENEDICTINOS N. 25 — RIO.

Commissarios de

Café, assucar, manteiga e cereaes

## ALGODÃO

Entradas em 176 fardos

Desde 1º: 276 ditos.

Saidas em 2: 632 fardos.

Desde 1º: 1.087 ditos.

Existencia em 3, de tarde: 41.694 fardos.

Posição do mercado: estavel.

COTAÇÕES

| | | |
|---|---|---|
| Primeiras sortes. . | 36$500 a | 37$000 |
| Sertões. . . . . | 34$500 a | 35$000 |
| Mediano. . . . . | 32$500 a | 33$000 |
| Paulista. . . . . | 20$500 a | 28$000 |

## AGENCIA COMMERCIAL DO B. POPULAR DE MINAS

*Sociedade Cooperativa de Responsabilidade Limitada*

**RIO E SANTOS**

Rua Municipal n. 8—Caixa postal, 1673

End. Tel. "COLARES"

*Recebemos cafés consignados para Santos; correspondencia e conhecimentos dirigidos para o Rio.*

PREÇOS POR 15 KILOS no RIO

| Typos | Cafés do Sul e Oeste de Minas: Americanos | Cafés do Sul e Oeste de Minas: Cafés de côr | Cafés de outras procedencias: Americanos | Cafés de outras procedencias: Cafés de côr |
|---|---|---|---|---|
| 2 . . | 22$061 | 22$470 | 19$403 | 19$814 |
| 3 . . | 21$244 | 21$550 | 18$588 | 18$997 |
| 4 . . | 20$222 | 20$529 | 17$771 | 18$180 |
| 5 . . | 19$099 | 19$507 | 16$954 | 17$362 |
| 6 . . | 17$362 | 17$669 | 16$137 | 16$545 |
| 7 . . | 16$341 | 16$954 | 15$524 | 15$933 |
| 8 . . | 15$218 | 15$218 | 14$707 | 15$115 |
| 9 . . | 14$196 | 13$994 | 13$686 | 14$094 |

Mercado FIRME; cafés inferiores ao typo 7, muito depreciados, com grande differença de preço, relativamente. CAFES A CHEGAR, SEM NEGOCIOS. — *A. J. da Costa Pereira — Sabino De Robertis.*

## BOLSA

VENDAS

| | |
|---|---|
| *Apolices:* | |
| C. do Thesouro, 6, 20, 25, a. . . . . . . | 950$000 |
| Obras do Porto, 2, a. . . | 975$000 |
| Municipaes, de 1906, port., 5, 25, a. . . . . | 192$000 |
| Ditas de 1917, port., 16, 20, 112, a. . . . . | 188$000 |
| Ditas de Nictheroy, 50, 72, 200, a. . . . . | 90$000 |
| E. do Rio (Popular), 1, 2, 5, 34, a. . . . . | 97$500 |
| *Bancos:* | |
| Portuguès, 100, a. . . | 150$000 |
| Brasil, 8, a. . . . | 253$000 |
| *Companhias:* | |
| Terras e Colonização, 200, 230, a. . . . . | 14$000 |
| Minas S. Jeronymo, 100, 100, a. . . . . | 86$000 |
| Ditas idem, 100, vic. 30 dias, a. . . . . | 87$500 |
| Ditas idem, 300, vic. 30 dias, a. . . . . | 85$000 |
| Docas de antos, nom., 35, a. . . . . | 505$000 |
| *Debentures:* | |
| Santo Aleixo, 4, a. . . | 130$000 |
| Edificadora, 13, a. . . | 170$000 |
| Mercado Municipal, 110, a | 207$000 |
| Docas de Santos, 16, 19, a | 213$000 |
| Ditas idem, 3, a. . . . | 214$000 |

### OFFERTAS

| *Apolices* | V. | C. |
|---|---|---|
| Uniformizadas. . | — | — |
| O. do Porto . . | — | 975$000 |
| C. do Thesouro | — | 976$000 |
| Div. Emissões. . | — | — |
| Tratados da Bolivia. . . . | — | — |
| E. Espirito Santo. . . . | — | 903$000 |
| E. de Minas Geraes. . . . | — | — |
| E. do Rio (Popular). . . . | 98$000 | 97$500 |
| E. do Rio. . . | 510$0000 | — |
| Ditas idem, nom. | 500$000 | — |
| Ditas de 1900. . | 192$000 | 191$000 |
| Ditas idem, nom. | — | 203$000 |
| Ditas de lb. 20 | — | 230$000 |
| Ditas idem, nom. | — | 280$000 |
| Ditas de 1917. . | 188$500 | 188$000 |
| Ditas idem, nom. | — | 190$000 |
| Ditas de 1914. . | 192$000 | — |
| Ditas idem, nom. | — | 200$000 |
| Ditas de 1909, portador . . . | — | 163$000 |
| Ditas de Nictheroy. . . . | 90$500 | 89$500 |
| Ditas de Petropolis. . . . | 206$500 | — |
| Ditas de Campos | 203$000 | 203$000 |
| Ditas de Bello Horizonte. . . | 188$000 | — |
| Ditas de Alfenas | 104$000 | — |
| *Bancos:* | | |
| Brasil. . . . | 268$000 | — |
| Lavoura. . . . | 190$000 | 185$000 |
| Commercial. . . | 190$000 | 180$000 |
| Commercio. . . | — | 192$000 |
| Mercantil. . . . | 270$000 | 265$000 |
| Provincia do Rio Grande. . . | — | — |
| Nacional. . . . | — | 212$000 |
| Portuguès . . . | — | 150$000 |
| Predial do E. do Rio. . . . | 103$000 | 83$000 |
| *C. de Seguros:* | | |
| Integridade. . . | — | 43$000 |
| Brasil. . . . . | — | 80$000 |
| U. dos Proprietarios. . . . | 223$000 | — |
| *C. de E. Ferro:* | | |
| Minas S. Jeronymo . . . . | 88$500 | 86$000 |
| Rêde Sul-Mineira | 66$000 | 55$000 |
| Goyaz. . . . . | 45$000 | 25$000 |
| Norte do Brasil | — | 20$000 |
| Victoria a Minas | 62$000 | 50$000 |
| *C. de Tecidos:* | | |
| Alliança. . . . | 210$000 | 200$000 |
| Magense . . . | 110$000 | — |
| Juta . . . . . | 200$000 | — |
| S. Felix. . . . | — | 100$000 |
| America Fabril. . | 610$000 | — |
| Taubaté Industrial. . . . | 335$000 | — |
| Corcovado . . . | 198$000 | 190$000 |
| *C. Diversas:* | | |
| Docas da Bahia | 95$000 | 90$000 |
| Docas de Santos | — | 500$000 |
| Ditas nom. . . | 510$000 | 500$000 |
| Loteria N. do Brasil. . . . | 14$250 | 13$750 |
| Ferro e Colonização . . . . | 14$500 | 14$000 |
| Fluminense de Agricultura e Commercio . . | — | 210$000 |
| Cerv. Brahma. . | 200$000 | — |
| Ind. Norte Sul Fluminense . . | 220$000 | 210$000 |
| Ind. Fluminense | — | 300$000 |
| Nacional de Moagem. . . . | 140$000 | — |
| Carb. Araranguá | 90$000 | 75$000 |
| *Debentures:* | | |
| Docas de Santos | 214$000 | 212$000 |
| Tec. Carioca . . | 200$000 | 195$000 |
| Manuf. Fluminense . . . . | 195$000 | — |
| Linho de Sapopemba. . . . | 185$000 | 180$000 |
| Cerv. Brahma. . | 210$000 | 200$000 |
| Tec. Corcovado . | — | 200$000 |
| Hanseatica . . . | — | 204$000 |
| Prog. Industrial | 205$000 | 201$000 |
| Tecidos S. Felix. . . . | 180$000 | 110$000 |
| Docas da Bahia | 172$000 | — |
| America Fabril. | 205$000 | 202$000 |
| Conf. Industrial | 198$000 | — |
| Merc. Municipal | — | 207$000 |
| Tec. Magense.. | 180$000 | 140$000 |
| Santo Aleixo. . | 180$000 | — |
| Santa Helena. . | 203$000 | — |
| Escola de Engenharia de Porto Alegre. . . | 550$000 | — |
| Mineira Auto-Viação. . . . | 100$000 | — |
| Industrial Campista . . . . | 190$000 | 170$000 |
| *Letras:* | | |
| Banco do Rio de Janeiro. . . . | 60$000 | 45$000 |

## CARNES VERDES

MATADOURO DE SANTA CRUZ. — Abatidos hontem: 430 rezes, 32 vitellas, 20 carneiros e 133 porcos.

Rejeitados: 5 1/4 rezes, 3 carneiros e 3 porcos.

Vendidos em Santa Cruz: 42 rezes e 3 porcos.

A matança começou ás 5 horas e terminou ás 10 1/2 da manhã.

NO ENTREPOSTO DE S. DIOGO. — Foram vendidos hontem: 382 3/4 rezes, 32 vitellas, 17 carneiros e 127 porcos.

Preços da carne:

| | |
|---|---|
| Rezes. . . . . . | 1$070 |
| Vitellas. . . . . | 1$300 |
| Porcos. . . . . . | 1$500 |
| Carneiros. . . . . | 2$200 |

O trem chegou á 1 hora e 45 minutos da tarde.

NO MATADOURO. — Gado recolhido para a matança de hoje: 465 bois, 203 porcos, 30 vitellas e 20 carneiros.

NOS CAMPOS DE SANTA CRUZ. — Durisch & C., 454 rezes; Candido Espindola de Mello, 1 rez e 138 porcos; Lima & Filhos, 240 rezes, 58 vitellas e 40 porcos; Oliveira, Irmãos & C., 438 rezes, 22 vitellas e 227 porcos; Fructuoso Sertorio Portinho, 213 rezes; Francisco Vieira Goulart, 20 rezes e 33 porcos; Basilio Tavares & Pires, 151 vitellas e 222 porcos; Augusto Maria da Motta, 68 porcos; F. P. de Oliveira, 3 porcos; Fernandes & Filhos, 110 porcos. Total: 1.366 rezes, 231 vitellas e 841 porcos.

## RENDAS PUBLICAS

RECEBEDORIA DE MINAS

| | |
|---|---|
| Arrecadação do dia 3. . | 19:775$300 |
| De 1 a 3. . . . . . . | 87:214$000 |
| Em egual periodo do anno passado. . . . | 52:624$358 |

## Farinha de trigo argentina

Preços dos Moliños Rio de La Plata — Buenos Aires (depositarios no Rio, Produce & Warrant Company):

| | |
|---|---|
| Sultana. . . . . . | 24$500 |
| Gallia. . . . . . | 23$500 |
| Lutetia. . . . . . | 22$500 |

## EXPEDIENTE DA ALFANDEGA

Esta repartição arrecadou, hontem, a importancia de 347:639$070 de renda, sendo 159:757$000 em ouro e 187:882$580 em papel.

De 1 a 3 do corrente foram arrecadados 901:236$135.

Em egual periodo do anno passado foram arrecadados 636:036$350, sendo a differença para mais, no corrente anno, de 265:199$785.

—:— Por despacho de hontem, o inspector mandou restituir as seguintes importancias de direitos pagos a maior:

de 103$460, a Fernandez y Alvarez; de 172$880, a F. Pinto Ferreira; de 76$350, a Faria Placido & C.; de 171$080, a Granado & C.; de 328$710, a Godinho & C.; de 141$600, a Guimarães Pinto Cerqueira & C.; de 191$200, a J. Lobo & C., e de 125$010, a Leonardo Ferreira, Irmão & C.

—:— Foram responsabilisados pelo pagamento dos direitos de mercadorias extraviadas de volumes importados por Hiber & C., M. Rocha Brito, Machado Carvalho & C. e Rodrigues Ferreira, os commandantes dos vapores "Santa Clara", "Highland Loddie", "Amiral Rigault de Genouilly" e "Murillo", entrados o primeiro e o terceiro, em novembro e os segundo e ultimo, em outubro, do corrente anno.

## MOVIMENTO DO PORTO

### VAPORES ENTRADOS

De Buenos Aires e escs., nacional "Victoria", v. g. ao Lloyd Nacional.

De Rosario, inter-alliado "Krib", milho ao consulado francez.

De Londres e escs., inglez "Glamorganshire", carga á Mala Real Ingleza.

De Porto Alegre e escs., nacional "Itagiba", v. g. a Lage Irmãos.

De Buenos Aires e escs., inglez "Brawing", carga a Norton Megaw & Comp.

### VAPORES SAIDOS

Para Londres, inter-alliado "Krib".

Para Dunkerque e escs., inglez "Hermano".

Para Cabo Frio, hiate nacional "Heroux".

Para Buenos Aires e escs., inglez "Avon".

## MARITIMAS

### VAPORES ESPERADOS

Nova York, "Gressbill". . . .

Amsterdam e escs., "Goolland".

Nova York, "Meissonier". . . .

Rio da Prata, "Frisia". . . .

Portos do sul, "Oyapock". . . .

Rio da Prata, "Rio de Janeiro". .

Rio da Prata, "Oscar Frederick"

Portos do sul, "Anna". . . .

Nova York, "Vauban". . . .

Portos do norte, "Poconé". . .

Rio da Prata, "Highland Loch". .

Stockolmo e escs., "Annie Johnson". . . . . . . .

Rio da Prata, "Rè Vittorio". . .

Portos do norte, "Rio Macahan"

Rio da Prata, "Andes". . . .

Portos do norte, "Imperador". .

Nova York, "Thowald Halversen"

Portos do sul, "Servulo Dourado"

Rio da Prata e escs., "Highland Pride". . . . . . . .

Rio da Prata, "Francesca". . .

Genova, "Principessa Mafalda".

### VAPORES A SAIR

Porto Alegre e escs., "Itajubá"

Amsterdam e escs., "Frisia". .

Porto Alegre e escs., "Itapuca". .

Inglaterra e escs., "Carangola". .

Rio da Prata e escs., "Vauban". .

Nova Orléans e escs., "Campos"

Portos do norte, "Bahia". . .

Victoria e Ponta da Areia, "Helena". . . . . . . .

Macahé e escs., "Itagiba". . .

Inglaterra, "Highland Loch". .

Porto Alegre e escs., "Itatinga"

Genova e escs., "Rè Vittorio". .

Laguna e escs., "Laguna". . .

Pelotas e escs., "Itapacy". . .

Ponta d'Areia e escs., "Coronel"

Laguna e escs., "Anna". . . .

Southampton e escs., "Andes"

Montevidéo e escs., "Sirio". .

Bahia e Aracajú, "Itaituba". .

Rio Grande do Sul, "Ada". . .

Santos e Paranaguá, "Rio Macahan". . . . . . . .

Portos do norte, "Ceará". . .

Santos, "Imperador". . . .

Inglaterra, "Highland Pride". . .

## VENDAS EM LEILÃO

### LEILÃO DE PENHORES

Em 12 de Dezembro de 1919
CAMPELLO & Cia.
Rua Luiz de Camões n. 36

Das cautelas vencidas, podendo os Srs. mutuarios resgatal-as ou reformal-as até á hora de começar o leilão. (3097)

### Leilão de Penhores

Em 5 de dezembro
M. GOMES & C.
13, TRAVESSA DO ROSARIO, 13

Das cautelas vencidas podendo os srs. mutuarios REFORMAR ou resgatar as suas cautelas até á hora de principiar o leilão. (2201)

## Implorando a caridade

ANGELA PECORARO, viuva, com 56 annos de edade, completamente cega e paralytica;
AMANCIA, viuva, com 58 annos de edade, quasi cega;
ANNA DO AMARAL, viuva, cega e além disso doente e sem ninguem em sua companhia, recolhida a um quarto;
BERNARDINA, 74 annos;
CARLOTA, pobre velhinha sem recursos;
ELVIRA DE CARVALHO, pobre cega e sem amparo da familia;
FRANCISCA DA CONCEIÇÃO BARROS, cega de ambos olhos e aleijada;
ENTREVADA, r. Senhor de Mattosinhos, 34, doente, impossibilitada de trabalhar, tendo duas filhas, sendo uma tuberculosa;
JOÃO DA CRUZ — Menino cego, paralytico e mudo, sem recursos;
JULIETA e EMILIA, duas pobres irmãs.
LUIZA, viuva, com oito filhos menores;
SOARES, viuva, velha sem poder trabalhar;
MARIA EUGENIA, pobre velha, sem o menor recurso para a sua subsistencia;
SANTOS, viuva, com 68 annos de edade, gravemente doente de molestias incuraveis;
VIUVA DE UM JORNALISTA, sem o menor amparo;
THEREZA, pobre ceguinha sem auxilio de ninguem.

## Cozinheiros e cozinheiras

ALUGA-SE perita cozinheira para o trivial, trabalhando mesmo em Botafogo. Rua Fernandes Guimarães n. 29, casa 6. Ordenado de 50$ a 60$. (F 14755) B

COZINHEIRA e copeira [illegible] cinhas e outras, honestas, feitas e da roça; pedidos para Pavuna, E. do Rio, a Agenor Portugal. (Enviem sellos). (F 14581) B

ALUGAM-SE duas empregadas de cozinheira, que para cozinha e outra para arrumadeira ou uma secção com referencias, na rua do Senado n. 36, telephone 867, Central. (F 14779) B

COZINHEIRA, que durma no aluguel; na rua Real Grandeza 41, casa 4. (F 14690) B

# TODOS OS ANNOS

nesta época, a FABRICA CONFIANÇA DO BRAZIL proporciona a todos uma magnifica occasião de adquirir roupas brancas a preços excepcionalmente reduzidos.

LIQUIDAM-SE, por infimos preços, muitas marcas, que constituem o seu "stock" monstro para evitar a inclusão no Balanço Geral, a que se procede, no ultimo dia do mez.

OCCASIÃO MAGNIFICA que quem fôr economico não deixará de aproveitar.

Para todos os gostos, para todos os preços, encontram-se, nesta grande venda:

## Camisas, ceroulas, meias, gravatas, colchas, morins, atoalhados

emfim, tudo quanto diga respeito ao nosso ramo.

**Visitem sem demora o conhecido e popular**

## 87, Rua da Carioca, 87

**Só no antigo edificio**

## NÃO TEM FILIAES

(3251)

PRECISA-SE de uma cozinheira para casa de pequena familia, á Av. Mem de Sá n. 117, sobrado. (F 15464) D

PRECISA-SE de uma cozinheira, para casa de familia, á rua Aristides Lobo n. 66. (F 14729) D

PRECISA-SE de uma boa cozinheira para casa de pequena familia e que saiba lidar com fogão a gaz, na ladeira de Santa Thereza n. 122. (F 14725) D

ALUGAM-SE optimas arrumadeiras e copeiras; avenida Gomes Freire n. 128. Telephone, Central 4280. (F 14844) D

PRECISA-SE de uma empregada que saiba cozinhar bem, asseiada e de conducta afiançada, que durma no aluguel; paga-se bem, rua Real Grandeza n. 302 — Botafogo. (F 15456) D

PRECISA-SE de uma cozinheira para casal; paga-se 60$; rua 13 de Maio n. 40, loja. (F 15460) D

PRECISA-SE de uma empregada que saiba cozinhar, de preferencia estrangeira, rua Bulhões Carvalho n. 105 — Copacabana. (F 15380) D

## Creados e creadas

ARRUMADEIRA — Precisa-se de uma, que seja moça, de 15 a 25 annos, para casa de casal; [illegible] Campista. (F 15378) C

ALUGA-SE um moço de 18 annos, portuguez, chegado; rua 13 de Maio n. 40. Tel. 2888, C. — Rodrigues. (F 15464) D

MESTRE Fiação e Preparação — Deseja collocação em uma fabrica, não faz questão de ir para o interior. Rua Bispo Lacerda n. 49. Estação Del Castilho. F. Chagas. (F 15344) D

MACHINA Photographica — Vende-se uma, co-objectiva Seiss, [illegible] tudo em perfeito estado; ver e tratar na rua Campos Salles, 144. (F 15468) C

**LINIMENTO MARINHO** preparado de resinas e essencias do Oriente, cura qualquer dôr em 5 minutos.—R. 7 Setembro, 186. (1848)

OFFERECE-SE um homem portuguez, muito trabalhador, para tomar conta de sitio ou fazenda; entende bem de lavoura, criação e tirada de lenha ou madeiras. [illegible] (F 14652) D

OFFERECE-SE um rapaz, de cor, para casa de familia ou pensão de tratamento, sendo para qualquer serviço; rua do Cattete 277. Tel. 793, Beira Mar. (F 15334) D

OFFERECE-SE uma moça, para casa de familia de tratamento, não faz questão do serviço; tem quem a garanta com toda consideração. Quem precisar, tenha a bondade de procurar á rua Thereza Guimarães, 11, Botafogo. (F 15333) D

**PRECISA-SE de moças que saibam trabalhar com perfeição em machinas de ponto a jour. Officinas da Casa Ratto Rua Gonçalves Dias 47.**

PRECISA-SE de um menino para serviços leves, em casa de familia, na rua do Cattete n. 281. (F 14632) C

PRECISA-SE de um moço official de torneiro, á rua da Bella Vista n. 91 — Eng. Novo. (14639) D

PRECISA-SE de uma copeira e arrumadeira; rua Domingos Ferreira n. 207 — Copacabana. (F 13669) C

PRECISA-SE de um aprendiz para typographia e estamparia. Trata-se na rua Gonçalves Dias n. 52, sob. (F 15024) D

PRECISA-SE de uma menina de 12 a 14 annos, para tomar conta de uma menina e mais serviços leves, ordenado 30$000. [illegible] (F 15153) D

PRECISA-SE de [illegible] (F 15003) D

PRECISA-SE de [illegible] (F 15284) D

PRECISA-SE de um carregador [illegible] (F 15023) D

PRECISA-SE de um official de [illegible] (F 15074) D

PRECISA-SE de duas lavadeiras-engommadeiras; paga-se 60$ a 70$; rua 13 de Maio n. 40, loja, Carioca. (F 15464) D

PRECISAM-SE 10 cozinheiras, 4 copeiras, 3 engommadeiras; rua 13 de Maio n. 40, loja, Rodrigues. (F 15463) D

PRECISAM-SE de moças com ou sem pratica para trabalhar em fabrica de balas. Paga-se bem; á rua Santa Alexandrina n. 110. (F 14781) D

PRECISAM-SE meios officiaes e aprendizes de marceneiro; á rua Paulo Frontin n. 5, esquina de Prefeito Barata. (F 14783) D

PRECISAM-SE de garçonnettes (caixeiras), para restaurante de hotel de 1ª ordem, á rua do Cattete n. 274. (F 14831) D

PRECISA-SE de uma moça para serviço de duas senhoras, em casa pequena; rua Barão de Pirassinunga n. 55, casa 12, Fabrica. (F 14832) D

PRECISA-SE um carregador que tenha carrinho. Largo da Carioca n. 8, loja. (F 15256) D

**PRECISAM-SE de 20 costureiras, muito habilitadas, no atelier da casa Ratto. Rua Gonçalves Dias n. 57, 1º andar.** (3063) D

## Casas e commodos centro

ALUGA-SE uma sala independente, para descanso, em casa de senhora só. Resposta para Iria. Nesta. (F 15183) G

ALUGA-SE o armazem situado no becco dos Tambores n. 9, proprio para negocio ou grande deposito; chaves no armazem; trata-se na rua do Rosario n. 160. (F 14531) E

ALUGA-SE, para effeito de permuta, indicaremos aos assignantes sem casa de outros assignantes, sem augmento de despezas; informa J. Pinto, rua do Rosario n. 142, sob. (F 14.748) N

ALUGA-SE a 10 minutos do centro, casa com 3 quartos, 3 salas e porão; informações com J. Pinto, Rosario, 142, sobrado. (F 14.748) N

ALUGA-SE [illegible] (F 14.779) E

ALUGA-SE [illegible] (F 13.905) E

ALUGA-SE [illegible] (F 15378) E

ALUGA-SE [illegible] (F 15162) E

ALUGA-SE [illegible] (F 15131) E

ALUGA-SE [illegible] (F 15284) E

ALUGA-SE [illegible] (F 15274) E

Milhares de enfermos tem curado os seus males com o Luetyl — Centenas de medicos attestam a efficacia do Luetyl — Nos principaes hospitaes é adoptado Luetyl.

Unico adoptado nos hospitaes do Exercito e da Marinha, depois de haver sido OFFICIALMENTE estudado e experimentado ficando provado o seu incomparavel valor.

Peçam gratis á Caixa Postal 1686 — Rio de Janeiro, o importante livro "OS PERIGOS DA SYPHILIS" que contém 40 paginas com 45 clichés mostrando os horrores da syphilis, adquirida e hereditaria. *Todos devem ter este livro em beneficio proprio e da sua familia.* (3072)

ALUGA-SE uma sala para consultorio medico; [illegible] (F 15137) E

ALUGA-SE salas de frente e quartos mobilados e com pensão; [illegible] (F 15393) E

ALUGA-SE [illegible] rua Visconde de Itauna n. 257. (F 15460) E

ALUGA-SE [illegible] Frei Caneca n. 255 [illegible] (F 14740) E

QUARTO mobilado aluga-se, em casa de familia, muito arejado, á rua Monte Alegre n. 11. (F 14791) E

## BORRACHA, MANGABA E OUTRAS

VENDEM-SE na Casa Raul Senra — Rio de Janeiro, Rua Visconde de Inhaúma n. 63 — S. Paulo, Rua Libero Badaró n. 201 — Buenos Ayres, Calle Moreno n. 927. (10018)

ALUGA-SE. Aceitam-se encommendas de casas, em qualquer bairro, mediante de todos os ajustes; á Sete de Setembro 145, sob., sala 7. Sá & C. (F 15412) E

ALUGAM-SE em diversos bairros, casas de 3 a 5 quartos e demais commodidades [illegible] Empresa do Povo, rua do Senado n. 36. Tel. Central 867. (F 14.779) E

ALUGA-SE [illegible] (F 14786) E

ALUGA-SE [illegible] (F 15311) E

ALUGA-SE [illegible] (F 14809) E

## Lapa e Santa Thereza

ALUGA-SE um quarto bem mobilado a pessoa de tratamento, em casa de familia [illegible] (F 14788) E

**TOSSE** — Tome PEITORAL — MARINHO, Rua 7 de Setembro, 186.

ALUGA-SE, em casa de familia, uma sala, a rapazes do commercio, á rua Conde de Lage 17, esq. de Taylor (Lapa). (F 15070) F

ALUGA-SE um sobrado na rua da Lapa, com 3 quartos, 2 salas e quintal [illegible] (F 15387) F

SALA de frente. Aluga-se bem mobilada, á avenida Mem de Sá 25. (F 15413) F

## Cattete, Laranjeiras, Botafogo e Gavea

ALUGA-SE [illegible] (F 14723) G

ALUGA-SE [illegible] (F 14724) G

ALUGA-SE a cavalheiro de tratamento, um magnifico quarto, muito bem mobilado [illegible] (F 14800) G

ALUGA-SE, em casa de familia estrangeira [illegible] (F 14816) G

ALUGA-SE uma sala com 3 janellas de frente, na rua dos Voluntarios. (F 14807) G

ALUGA-SE 2 quartos, sendo 1 grande [illegible] (F 15135) G

ALUGA-SE 2 bons quartos, no 2º andar da rua General Polydoro n. 4, Botafogo. (F 14681) G

ALUGA-SE, nas immediações do largo dos Leões [illegible] (F 14.733) G

ALUGA-SE, em Senador Vergueiro [illegible] (F 14.733) G

ALUGA-SE uma das melhores casas [illegible] (F 14.733) G

ALUGA-SE, em rua transversal á Gloria [illegible] (F 14735) G

ALUGA-SE [illegible] (F 14.733) G

ALUGA-SE. Acceitam-se indicações de casas [illegible] (F 15412) G

ALUGA-SE um quarto [illegible] (F 14807) G

ALUGA-SE [illegible] (F 14.733) G

ALUGA-SE, proximo á Gloria [illegible] (F 14735) G

ALUGA-SE [illegible] (F 14.733) G

ALUGA-SE [illegible] (F 14748) G

ALUGA-SE, no Cattete, casa de 2 quartos [illegible] (F 14.748) G

SALAS — Aluga-se duas grandes salas [illegible] (F 14816) G

SALA de frente mobilada [illegible] (F 15153) G

## Leme, Copacabana e Leblon

ALUGA-SE, no Leme, casa com 2 salas, 2 quartos e porão habitavel, com 4 commodos; informações com J. Pinto, Rosario 142, sob. (F 14.748) H

ALUGAM-SE em Botafogo, dois palacetes [illegible] (F 14.748) H

ALUGA-SE [illegible] (F 14.733) H

ALUGA-SE bom predio á rua Copacabana [illegible] (F 14733) H

ALUGA-SE, em S. Christovão [illegible] (F 14.750) H

ALUGA-SE em Botafogo [illegible] (F 14.736) H

ALUGA-SE em Copacabana [illegible] (F 14.736) H

**RHEUMATISMO** — as dôres desapparecem em 5 minutos. LINIMENTO MARINHO. Rua 7 de Setembro, 186. (1848)

ALUGA-SE em Copacabana casa com seis quartos [illegible] (F 14.736) H

ALUGA-SE [illegible] (F 14.736) H

ALUGA-SE [illegible] (F 15450) H

ALUGA-SE em Copacabana excellente casa [illegible] (F 14.736) H

ALUGA-SE em Copacabana boa casa [illegible] (F 14.736) H

# COMPANHIA DE TRANSPORTES MARITIMOS

## "UNIÃO LUSO-BRASILEIRA"

Acha-se aberta de accôrdo com os prospectos já publicados, a subscripção para a constituição do capital de dez mil contos de réis (rs. 10:000:000$000), dividido em acções do valor de cem mil réis cada uma.

A subscripção será feita em cautelas provisorias de uma, cinco, dez e cincoenta acções, sendo o respectivo pagamento de uma só vez, pelo subscriptor, no acto da subscripção que será effectuada na SÈDE DA COMPANHIA, "UNIÃO LUSO-BRASILEIRA".

**A' Avenida Rio Branco N. 45 - 1º andar**

Rio de Janeiro, 1 de dezembro de 1919.

Pela "UNIÃO LUSO-BRASILEIRA'
O incorporador
*V. de Freitas Brito Correia Vaite.* (1667)

ALUGA-SE perfeita cozinheira do trivial variado, com pratica e confiança, na rua do Senado n. 36. Tel. Central 867. (F 14779) C

COZINHEIRA e lavadeira, para dormir no aluguel, precisa-se de uma, em casa de pouca familia; rua Nova S. Luiz, 14. Rio Comprido. (Itapirú). (F 14631) B

COZINHEIRA — Na rua General Delgado de Carvalho 41, (antiga Industrial), precisa-se de uma cozinheira, que saiba fazer a comida, trivial, em fogão a gaz e para familia pequena. (F 15320) B

COZINHEIRA — precisa-se de boa cozinheira e copeira para quatro pessoas e que durma no emprego. Fogão a gaz. R. Professor Gabizo 35 (Haddock Lobo). (F 15303) B

PRECISAM-SE de cozinheiras, paga-se 50$, 60$, 70$, 80$; de copeiras, arrumadeiras, 40$, 50$, 60$; lavadeiras, 50$, 60$. Rua 13 de Maio 40. T. 2888 C., Rodrigues. (F 13002) B

PRECISA-SE de uma criada, que lave e cozinhe o trivial e durma no aluguel. Rua Dr. Borges Monteiro n. 29. Engenho de Dentro. (F 13803) B

PRECISA-SE de um cozinheiro no 55º batalhão de caçadores, informações das 10 ás 15 horas. A avenida Pedro Ivo n. 33 — S. Christovão. (F 14620) B

PRECISA-SE de uma perfeita cozinheira do trivial variado que seja limpa e que durma no aluguel. Paga-se 70$ mensaes, para casa de pequena familia; rua Alvaro Chaves n. 16, Laranjeiras. Bonde de Aguas Ferreas. (F 15194) B

PRECISA-SE de uma cozinheira, á rua Voluntarios da Patria, 334. (F 14667) B

PRECISA-SE de uma empregada para lavar, engommar e cozinhar, para um casal, á rua José Bonifacio n. 65. Tod. os Santos; quem não estiver nas condições é escusado procurar. (F 15174) B

PRECISA-SE de uma cozinheira para um casal, que faça mais alguns serviços; rua S. Luiz n. 62, Estacio. (F 15311) B

PRECISA-SE de uma perfeita cozinheira na rua Silva Manoel 74. (F 15249) B

PRECISA-SE de uma cozinheira para o trivial, casa de pouca familia; rua Sete de Setembro 191, 1º andar. (F 14829) B

PRECISA-SE de uma creada para cozinhar, lavar e passar, pequena familia, na rua S. Christovão n. 308. Ordenado 50$000. (F 14673) B

PRECISA-SE de uma cozinheira, á rua 24 de Maio n. 35. Ordenado 35$000. (F 14467) B

PRECISA-SE de uma cozinheira para casa de pequena familia, á rua Torres Homem n. 105, casa III. Paga-se 40$. (F 14583) B

ARRUMADEIRAS, copeiras, cozinheiras, copeiros, etc., para casa de familia ou pensão, obtem-se facilmente, telephonando para a Empresa do Povo, á rua do Senado n. 36, telephone Central 867. Pessoal limpo e com as melhores referencias.

ALUGA-SE perfeita lavadeira e engommadeira de lustre, com as melhores referencias; rua do Senado, 36, tel. Cent. 867. (F 14779) C

ALUGA-SE perfeita arrumadeira e copeira estrangeira; com boas informações; á rua do Senado n. 36, telephone 867 Central. (14.779) E

PRECISA-SE de um pequeno ou pequena, mais ou menos de 12 annos, para serviços ligeiros em casa de 2 pessoas; rua Conde de Irajá n. 104 — Botafogo. (F 14714) C

PRECISA-SE de uma copeira e arrumadeira, asseiada, que durma no aluguel; rua General Canabarro n. 317. (F 15402) C

PRECISA-SE de uma empregada para todo o serviço, em casa de familia, á rua Conde Leopoldina, 51, S. Christovão. (F 15405) C

PRECISA-SE de uma creada de edade, para tomar conta de creanças e outros serviços leves, na rua Rufino de Almeida n. 36 — Aldeia Campista. (F 14739) C

PRECISA-SE de uma criada, para cozinhar e lavar; na rua Evaristo da Veiga, 4. (F 15305) C

PRECISA-SE de uma creada para serviços de um casal; 132, praia de Santa Luzia. Tel. Cent. 6264. (F 14504) C

PRECISA-SE de uma creada para casa de pequena familia; na rua S. Roberto n. 13 — Estacio. (F 15063) C

PRECISA-SE de uma creada para ajudar a todo o serviço. Trata-se na rua do Lavradio, 29, 1º. (F. 15117) C

PRECISA-SE de uma criada para serviços leves; trata-se na rua Visconde Itauna 323. (F 14798) C

## Empregos diversos

ACADEMICO de Engenharia — Precisa-se de um para leccionar mathematica em um curso particular; rua Larga n. 136. (F 14620) D

CASAL sem filhos, de fino trato precisa de uma arrumadeira, senhora de meia edade, franceza, ingleza ou allemã. Visconde de Nictheroy 128. 2. de Mangueiras. (F. 14403) C

EMPREGADO — Precisa-se de um moço de 18 annos, que já tenha trabalhado em casa de tapeçaria; na rua Senador Dantas n. 95. (F 14771) D

OFFERECE-SE uma empregada para lavadeira ou arrumadeira, para casa de casal sem filho; tratar á rua Frei Caneca 545, c. 12. (F 15036) C

PARA o Rio Grande do Sul — Precisa-se de uma empregada que queira ir para o Rio Grande do Sul, acompanhar uma familia com cinco creanças. Para tratar, na rua Copacabana n. 805. (F 13694) C

PRECISA-SE um aprendiz ou ajudante de buteiro; rua Quitanda n. 75. (F 15471) D

PRATICO de pharmacia, habilitado, que dê referencias, precisa-se, á rua de S. Pedro n. 156. (F 14728) D

PRECISA-SE de uma moça para todo o serviço, em uma fabrica de balas. Rua Santa Alexandrina 170. (F. 15166) D

PRECISA-SE de um empregado de 16 a 18 annos, com pratica de seccos e molhados; rua Nicaraguá, n. 104 — Penha. (F 15304) D

PRECISA-SE de uma boa copeira, para casa de familia de tratamento, na rua Evaristo da Veiga 61, sobrado. (F 15088) C

PRECISA-SE de um rapaz de 12 a 15 annos, para caixeiro de uma venda; informa-se, rua Dr. Silva Pinto n. 118. (F 15396) D

## Acabou-se a velhice !...
## Não se envelhece mais !...

Não é necessario gabinetes de Belleza; o tratamento feito em casa custa muito menos.

USANDO sempre AGUA BRANCA NEVAL, SABONETE e PO' DE ARROZ. Isto para o rosto pescoço, collo, braços e mãos; no BANHO a AGUA de COLONIA NEVAL, na cabeça a BRILHANTINA CONCRETA, OLEO ou a LOÇÃO.

**O resultado é certo. VENDE-SE EM TODO O MUNDO!**

Não ha outros productos que substituam os NEVAL.

NEVAL é a MARCA REGISTRADA que os garante como legitimos em toda a parte que estes productos estejam á VENDA. Seu preço no RIO DE JANEIRO é um só em todas as casas que o tiverem a venda, nos Estados do BRASIL o preço varia por causa das despesas de transporte.

PREÇOS: Agua Branca Neval, 8$; pelo Correio, 10$. Agua de Colonia Neval, 12$; pelo Correio, 18$. Sabonete de Luxo Neval, 2$500; pelo Correio, 3$200. Pó de Arroz Neval, 5$; pelo Correio, 6$500. Brilhantina concreta Neval, 3$500; pelo Correio, 4$500. Oleo Neval, 4$; pelo Correio, 5$. Loção NEVAL, 7$; pelo Correio, 10$000.

**DEPOSITO GERAL: CASA GASPAR**

**Praça Tiradentes ns. 18 e 20 e Rua 7 de Setembro ns 237 e 239 — Rio de Janeiro —:— A. E. GASPAR & C.** (1670)

PRECISA-SE alugar um homem de cor para tomar conta de casa ou escriptorio, dando sua conducta, dispondo assim das 5 horas da tarde em deante; rua Capitão Salomão n. 49, casa IV — Largo dos Leões. (F 15433) D

PRECISA-SE de boas chapeleiras e boneteiras com pratica; paga-se 5$ e 6$ por dia; rua Visconde Itauna n. 153-A. (F 15428) D

PRECISA-SE de um desenhista para desenvolver plantas, pratico em cortes e secções. Com o sr. Zambelli. Av. Rio Branco n. 137, das 3 ás 4. (F 15429) D

PRECISA-SE de bons officiaes de carpinteiro; rua do Senado 62. (F 15095) D

PRECISA-SE, para uma casa de familia de tres pessoas, de uma empregada de toda confiança para arrumadeira, porém que saiba coser alguma coisa, passar a ferro roupa de casemira de homem e que não durma fóra; na rua da Luz n. 118. (F 15372) D

PRECISA-SE de um casal, sendo a mulher para cozinhar e o homem para jardineiro, e que entenda tambem de chacara, á rua Corrêa de Sá n. 3—Santa Thereza. (F 15465) D

ALUGA-SE quarto mobilado, com entrada independente, a solteiro, casa socegada, telephone. 24, rua Costa Bastos, continuação da rua do Rezende. (F 15248) E

ALUGAM-SE por 65$ e 70$ bons commodos com telephone, no largo da Lapa n. 112, esquina da rua Maranguape. (F 15231) E

ALUGA-SE um quarto, com pensão, para moço solteiro; á rua da Carioca n. 47, sobrado. (F 15261) E

ALUGA-SE um bom quarto, em casa de familia; rua Maranguape 16, 1º. (F 15276) E

ALUGA-SE uma boa sala com pensão, a casal; na avenida Rio Branco 179, 2º andar; e quartos a rapazes. (F 15288) E

ALUGA-SE uma sala bem mobilada, independente e com janella para a rua, com ou sem pensão; á rua do Senado n. 108. (F 15304) E

ALUGA-SE um bom quarto com ou sem pensão, a pessoas distinctas, á rua dos Andradas 60. (F. 15116) E

ALUGAM-SE, no centro, 1º e 2º andares, com 4 quartos, 4 salas e 2 saletas, 460$ (contrato de 2 annos); outro sobrado, em obras, 2 salas e 3 quartos; casa isolada, 2 pavimentos, 2 quartos, 2 salas, 3 salas ladrilhadas, 200$; informações, r. Sete de Setembro 145, sob., sala 7, Sá & C. (F 15412) E

ALUGA-SE, proximo ao centro, necessitando de limpeza, casa com 4 quartos e 2 salas, 180$; informações, r. Sete de Setembro 145, sob., sala 7, Sá & C. (F 15412) E

ALUGAM-SE salas e escriptorios: rua Gonçalves Dias n. 56, sobcado. Telephone 881, Central. (F 14725) E

ALUGA-SE uma sala de frente, a um cavalheiro distincto, em casa de familia; avenida Henrique Valladares n. 30, sobrado. (F 14720) E

ALUGAM-SE uma luxuosa sala e um quarto bem mobilados, com ou sem pensão, em casa de pequena familia, á avenida Henrique Valladares n. 23. Tel., Central, 1915. (F 14717) E

ALUGA-SE uma sala de frente, com optima pensão, para casal ou moços distinctos, em casa de familia de tratamento; rua do Hospicio n. 196. (F 14842) E

ALUGA-SE bom quarto, á avenida Rio Branco n. 35. (F 14825) E

ALUGA-SE uma boa sala de frente, com 3 janellas e pensão, para casal ou rapazes; avenida Rio Branco n. 122, 2º andar. (F 14824) E

ALUGA-SE, em casa estrangeira, sala de frente, mobilada, com pensão; rua Didimo n. 1 (rua do Senado). (F 15430) E

ALUGAM-SE dois quartos e salas de frente, bem mobilados, bom tratamento; avenida Central n. 5, Pensão Mauá. (F 15422) E

ALUGA-SE o novo e espaçoso armazem, optimo para qualquer negocio: r. Sant'Anna 100; trata-se no mesmo. (F 15401) E

ALUGA-SE um bom quarto de frente, na rua do Rachuelo n. 154. (F 15386) E

SALA — Aluga-se mobilada em casa de familia de fino trato, para cavalheiro distincto, travessa do Senado, 13. (F 14775) E

CASAS VASIAS — V. Ex. poderá obter hoje mesmo completas informações de todos os bairros, inclusive centro, casas de 100$, 120$, 150$, 200$ até 500$000, dirigindo-se á "Empresa do Povo", r. do Senado 36, teleph 867, Central, mediante pequena commissão. (F 15.231) E

QUARTO. Aluga-se um grande, serve para dois ou tres rapazes, rua S. José 74, 2º andar. N. B. Só se aluga com pensão, mobilado ou sem mobilia; casa de familia. (F 15080) E

BANHOS de mar — Aluga-se quarto para trocar roupa. Rua Santa Luzia, 182; informações, teleph. 3511, Central. (F 15297) E

CASAL estrangeiro precisa alugar pequena casa mobilada, de aluguel até 200$000. Resposta para este jornal, endereçada a R. (F. 15158) E

ESCRIPTORIO — Aluga-se na Praça Tiradentes, 56. (F 14120) E

## Agua Sulfatada Maravilhosa

CONSERVA A BELLEZA DA VISTA
**Cura e previne toda a inflammação**
UNICA PREMIADA NA EXPOSIÇÃO NACIONAL DE 1908
A' venda em todas as boas Pharmacias e Drogarias
DEPOSITARIOS GERAES GRANADO & C. RIO DE JANEIRO

595)

PRECISA-SE, para um casal sem filhos, de dois aposentos, sendo um sem mobilia. Recados a Heitor, á rua do Cattete n. 317, sob., salas da frente. Dá-se e exigem-se referencias. (F 15397) E

PRECISA-SE de um quarto em casa de familia, até 30$, para um rapaz solteiro, dar-se-á preferencia no centro; quem o tiver é favor enviar cartas para Hiobral. Pharmacia Phenix. Avenida Mem de Sá n. 11.

PRECISA-SE de um quarto mobilado até 40$, que seja perto da cidade. Carta neste jornal, para F. R. M. (F 14770) E

PEQUENA familia de tratamento aluga boa sala de frente e um quarto, mobilados, com pensão; rua Paulo de Frontin n. 65 (parallela á Henrique Valladares). (F 14819) E

PRECISA-SE para um rapaz solteiro de tratamento, quarto ou sala, sem mobilia, independente, com toda liberdade; resposta por carta, para esta redacção, para Julio. (F 14705) E

ALUGA-SE em Botafogo casa com 2 quartos, 2 salas, por 125$. Informações, largo de S. Francisco, 14, sobrado. (F 14.733) G.

ALUGAM-SE, em Botafogo, 3 casas, uma com 2 quartos, 2 salas e mais commodidades, 300$; outra, 4 salas, 7 quartos, etc., 500$; outra, 2 salas e 5 quartos, 350$; informações, r. Sete de Setembro 145, sob., sala 7, Sá & C. (F 15412) G

ALUGAM-SE, a casaes de tratamento, uma sala e um bom quarto, com todo o conforto e optima pensão; predio rodeado de jardim, na rua Dois de Dezembro, 124, no trecho situado entre as ruas do Cattete e Bento Lisboa. (F 14790) G

ALUGA-SE, no Cattete, predio com boas accommodações, a vagar; informa J. Pinto, á rua do Rosario n. 142, sobrado. (F 14.748) G

ALUGA-SE, na Gloria, casa de 2 pavimentos, com 5 quartos, 3 salas, banheira, etc.; informa J. Pinto, Rosario, 142, sobrado. (F 14.748) N

ALUGA-SE no Cattete casa com 3 quartos, 2 salas, banheira, etc. Informações, largo de S. Francisco, 14, sobrado. (F 14733) G

**Dôr** desapparece, uma só fricção do LINIMENTO MARINHO. Rua 7 de Setembro, 186. (1848)

ALUGA-SE em Botafogo, casa com cinco quartos, tres salas, banheira, jardim, quintal e mais commodidades, por 430$; informações, largo de São Francisco n. 14, sobrado. (F 14.733) G.

ALUGA-SE uma casa em Santa Thereza, com 9 quartos, 4 salas e mais accommodações, tendo bom quintal e jardim; informações, largo de S. Francisco n. 14, sobrado. (F 14735) G

## ESTOMAGO - FIGADO E INTESTINOS

**Digestões difficeis, gastrites, dôr e peso no estomago, vertigens, asia, enterites, hepatites e todas as molestias do apparelho gastro-intestinal, curam-se com o ELIXIR EUPEPTICOS do Professor Dr. Benicio de Abreu.—A' venda em todas as pharmacias e drogarias do Rio e dos Estados. — Depositarios: Alfredo de Carvalho & C. — Rua 1º de Março n. 10.** (4119)

QUARTO ou sala, com ou sem pensão, mobilados e todo conforto, aluga-se Rezende 50. (F 15119) E

QUARTOS. Alugam-se mobilados, com pensão, em casa de familia. R. Buenos Aires 258, proximo á Av. Passos. (F 15235) E

**Sala** — Aluga-se uma salinha bem mobiliada com pensão. Senador Dantas 22. (F. 15157) E

## PAU E CÊRA

Agente geral Zenha Ramos & Comp. Rua 1º Março 73 — Rio de Janeiro (2718)

SALA de frente, aluga-se a cavalheiro de respeito, em casa de casal, predio novo, maximo socego, 71, rua Mauriti. Perto praça Onze. (F 15150) E

SALA e 2 quartos, pequena familia precisa em casa de respeito, no centro ou até o Estacio de Sá; aluguel até 120$; informa-se á rua G. Camara 377, terreo, com o sr. Oliveira, Tel. 5447 N. (F 14609) E

ALUGAM-SE perto dos banhos de mar bella sala de frente e quartos mobilados, com pensão, a preços muito reduzidos, todo conforto. Pensão familiar, Praça José de Alencar 14. Cattete. (F 14810) G

ALUGA-SE, em Botafogo, casa com 3 quartos, 2 salas, porão habitavel, com 3 commodos, banheiro, aquecedor; informações com J. Pinto, Rosario n. 142, sobrado. (F 14.748) G.

Tome sem demora BIODAL
DEPOSITARIOS
ALFREDO DE CARVALHO & Cia
RUA 1º DE MARÇO Nº 10
RIO DE JANEIRO
(246)

ALUGA-SE um bom quarto, independente, a moços solteiros, de tratamento, na rua Duque de Caxias n. 36. Villa Isabel (casa de todo asseio). (F 14468) G

ALUGA-SE, em casa de familia franceza, uma boa sala independente, bem mobilada, com pensão, á rua Barão de Guaratiba 34, Cattete. (F 15319) G

ALUGA-SE nas Laranjeiras casa com 2 quartos, 2 salas, quintal e mais commodidades, por 144$000; informações largo S. Francisco, 14, sobrado. (F 14.733) G.

ALUGA-SE sala bem mobilada, em casa de familia, a um senhor de tratamento, em casa nova, roupa de cama e café, proximo aos banhos do Flamengo; rua Corrêa Dutra n. 158. (F 14519) G

ALUGA-SE um quarto bem mobilado, com boa pensão, a pessoas de tratamento; rua Corrêa Dutra n. 154. (F 15027) S

ALUGA-SE. Não perca tempo procurando casas, a Empresa Life, no largo de S. Francisco n. 14, sobrado, tel. Norte 7 e 273 é onde v. ex. poderá obter a casa que deseja, pois fornece-lhe diariamente a lista de todas as casas vasias existentes no Rio de Janeiro. (F 14.733) G.

ALUGA-SE um grande quarto, rua do Cattete 112, 2º, para moços decentes, com pensão ou sem, casa de familia. (F 15330) G

ALUGA-SE magnifica sala com vista para o mar e jardim da Gloria, para pessoa solteira; ladeira da Gloria n. 37. (F 14531) G

ALUGA-SE a loja com boa moradia para familia de tratamento, na rua do Cattete 341. Vende-se a installação da loja; chaves Cattete 343, loja. Para tratar, rua Benjamin Constant, 133. (F 15221) G

ALUGAM-SE, completamente independentes, um quarto e saleta, com ou sem mobilia, a casal ou dois rapazes, junto aos banhos; beco do Rio n. 58, Cattete. (F 15350) G

ALUGAM-SE boas salas e quartos bem mobilados, com pensão, perto dos banhos de mar, na rua Ferreira Vianna 40. (F 15240) G

APPARTAMENTO mobilado e com pensão, aluga-se, em casa de familia de tratamento, a casal sem filhos ou a rapazes de tratamento; rua Barão de Guaratiba 29 (Cattete). (F 14699) G

ALUGA-SE o armazem n. 183 da rua do Cattete: trata-se com Milton rua rua da Assembléa 23, sobrado. (F 14696) G

ALUGA-SE, em casa de familia, um dois quartos, com ou sem pensão, a casal sem filhos ou a senhora de todo respeito, á rua Bento Lisboa 6, Cattete. (F 14691) G

LARGO DOS LEÕES — Travessa Honorina 45, em casa de familia um bom quarto mobilado, para um senhor do commercio; trata-se até ás 2 horas. (F 14668) S

SALA mobilada — Aluga-se a senhor de tratamento. Rua Corrêa Dutra 158. (1692) G

ALUGA-SE nas Laranjeiras casa de 2 pavimentos, com 7 quartos, 3 salas, copa, despensa, jardim e quintal; informa J. Pinto, Rosario 142, sobrado. (F 14.748) G.

ALUGA-SE na praia de Botafogo, casa de dois pavimentos, com 6 quartos, 3 salas, banheira, aquecedor, jardim, quintal, etc.; informações, largo de S. Francisco n. 14, sobrado. (F 14.733) G.

ALUGA-SE, em Botafogo, casa com 7 quartos, 2 salas, banheira, aquecedor, etc.; informa J. Pinto, á rua do Rosario n. 142, sobrado. (F 14.748) G.

ALUGA-SE, no Cattete, casa com 5 quartos, 2 salas, despensa, banheira, aquecedor; informa J. Pinto, Rosario n. 142, sob. (F 14749) G

ALUGA-SE em Humaytá excellente casa com todas as commodidades para familia de tratamento. Informações, largo de S. Francisco 14, sob. (F 14.733) G.

ALUGA-SE um magnifico quarto mobilado, sem pensão, a moço do commercio ou cavalheiro de tratamento; rua Andrade Pertence n. 18. (F 15431) G

ALUGAM-SE diversas casas em Botafogo; informações, rua da Assembléa n. 117, sob., sala 3. (F 15482) G

ALUGA-SE numa das melhores ruas transversaes a Copacabana casa com 5 quartos, 3 salas, banheira esmaltada, aquecedor, jardim, quintal, etc.; informações largo S. Francisco n. 14, sobrado. (F 14.736) H.

PRECISA-SE alugar uma casa confortavel com ou sem contrato, pelo praso nunca inferior a um anno, no Leme ou Copacabana, que tenha no minimo cinco quartos para dormitorio; informações com José Senna; rua 1º de Março n. 88. (F 14612) H

## Saude, Praia Formosa e Mangue

ALUGAM-SE, na Cidade Nova, 2 salas e um quarto, 70$; informações, r. Sete de Setembro 145, sob., sala 7, Sá & C. (F 15412) I

ALUGAM-SE no Mangue e Catumby casinhas com 2 quartos e mais commodidades, preços de 130$, etc.; armazens para negocio com moradia e mais uma boa casa com 3 quartos e 3 salas, quintal, etc. Informações mais completas na "Empresa do Povo", na rua do Senado n. 36. (F 14.779) I

## Catumby, Estacio e Rio Comprido

ALUGA-SE na avenida Paulo Frontin 128, antiga rua da Luz, um esplendido quarto de frente, com pensão, em casa de familia. (F. 15114) T

ALUGAM-SE dois bons quartos, bem arejados, em casa de uma senhora só, a moças ou rapazes; rua Itapirú n. 287, 2º andar. (F 14744) J

## Haddock Lobo e Tijuca

ALUGA-SE, em Conde de Bomfim, casa de 2 pavimentos, 6 quartos, 5 salas, salão, banheira, etc.; informa J. Pinto, á rua do Rosario n. 142, sobrado. (F 14.748) K.

ALUGA-SE, no Haddock Lobo, casa assobradada, com 7 quartos, 4 salas, porão habitavel, banheira, etc.; informações com J. Pinto, á rua do Rosario n. 142, sobrado. (F 14.748) K.

ALUGAM-SE, Permutam-se casas com commodidades e preços diversos em Conde Bomfim, Haddock Lobo, Villa Isabel, Andarahy, São Christovão, Pagamento depois de effectuada a troca. Largo S. Francisco n. 14, sobrado. (Empresa Life). (F 14.734) K.

ALUGA-SE na Muda, boa casa assobradada com 4 quartos, 2 salas, quintal e mais commodidades. Informações largo de S. Francisco 14, sob. (F 14.734) K.

ALUGA-SE, na rua Haddock Lobo, casa assobradada com 4 quartos, 2 salas, banheira, jardim e quintal: informações, largo de S. Francisco n. 14, sobrado. (F 14.734) K.

ALUGA-SE a casa da rua Barão de Pilar n. 32; está aberta; trata-se na rua S. José n. 19, das 3 ás 4 da tarde. (F 15385) K

ALUGA-SE em Conde de Bomfim excellente casa com 7 quartos, 4 salas, jardim, quintal e mais commodidades. Informações, largo de São Francisco n. 14, sobrado. (F 14.734) K.

ALUGA-SE, proximo ao largo da Segunda-Feira, casa com 4 quartos, 2 salas, banheira, aquecedor, quintal e mais commodidades; informações, largo de S. Francisco 14, sobrado. (F 14.734) K.

ALUGA-SE, em Itapagipe, casa com tres quartos, duas salas, banheira, quintal, etc.; informações mais completas, largo de S. Francisco n. 14, sobrado. (F 14.734) K.

ALUGA-SE, a casal sem filhos, em casa de pequena familia mineira, parte da casa, com todos os pertences; na rua Haddock Lobo n. 57. (F 14783) K

ALUGA-SE, na Muda, casa com 4 quartos, 2 salas e porão habitavel; informa J. Pinto, rua do Rosario n. 142, sobrado. (F 14749) K

ALUGA-SE por 600$ esplendida casa no Haddock Lobo, com 6 quartos, 3 salas e mais commodidades; informações, r. Sete de Setembro 145, sob., sala 7. (F 15412) K

# ESPLENDIDOS APOSENTOS MOBILIADOS

**FILIAL DO HOTEL VICTORIA | Diarias desde 4$000**
**RUA 13 DE MAIO N. 25 — TELEPHONE, CENTRAL 4793 — DEFRONTE DO THEATRO MUNICIPAL.** (14024)

9

# TIH-MINH

### CINE-ROMANCE DE G. LEFAURE & L. FEUILLADE

Mas... não! O coração batia normalmente... Apenas se lhe conservava rigido o corpo e cerradas as palpebras... Jacques tomou a marqueza nos braços e transportou-a para um divan. Depois, sem mesmo accordar sua mãe e sua irmã, correu para o telephone a pedir a presença urgente do dr. Davesnes. E ia a ver como ficára a secretaria — quando esbarrou com Placido que entrava nesse momento...

Mas em que estado, Santo Deus! O pobre rapaz estava encharcado completamente, e trazia debaixo do braço a roupa de Jacques, com que saira, molhada tambem... O rosto roxo de frio e o cabello empastado.

— Por Deus, que aconteceu exactamente o que eu previra! Em vez de me darem esclarecimentos sobre Tih-Minh, atiraram-se a mim, uma quadrilha inteira, e jogaram-se n'agua... Valeu-me o eu saber nadar bem, senão era uma vez... E por aqui, o que ha de novo?

Jacques fez signal com a cabeça a Placido que fosse ver no gabinete... O rapaz seguiu a indicação e não póde conter-se quando viu a marqueza:

— Oh... Esta é a dama da Villa Circé...

Jacques não teve tempo de contar a Placido o que occorrera, porque nesse momento chegava o dr. Davesnes.

— E' uma infeliz desequilibrada! exclamou o doutor examinando a marqueza. Deve soffrer de epilepsia e está neste momento, sem duvida, presa de um accesso de somnambulismo.

— Mas... por que razões havia de vir á minha casa?

— Mysterio!... E duvido mesmo que depois de accordada ella saiba explicar qualquer coisa... Emfim... Vamos ver...

E assim falando applicava uma injecção epidermica na marqueza, que não tardou a produzir effeito...

— Onde estou eu? Quem me trouxe para aqui? Que me querem?

Foram as primeiras palavras da doente, assim que abriu os olhos.

— Está em minha casa, Jacques d'Athys, na villa Luciola e é a mim que compete interrogal-a sobre o motivo que a levou a arrombar-me um movel...

— Eu?... Eu fiz isso?... Eu?

Era menos uma expressão de negativa que de espanto e Jacques ia proseguir quando Placido veiu prevenil-o de que o chamavam no telephone.

— Doutor! Deixo-a sob os seus cuidados...

Com grande surpresa de Jacques, era mesmo da Villa Circé que o chamavam no apparelho...

Indagavam dali se a marqueza não teria ido á Villa Luciola.

— Desde a conversa que ella teve com o senhor, a marqueza começou a sentir-se mal, dizia pelo telephone o dr. Gilson, e, constatando ha pouco o seu desapparecimento, veiu-me logo a idéa que, sob a impressão do que o senhor lhe contou, ella era muito capaz de ter ido para ahi...

E accrescentou:

— Desculpe-a, sim, doutor? E' uma pobre doente...

— Sinto muito, respondeu Jacques, mas a marqueza não veiu para aqui...

E collocando o phone no gancho, correu para o seu gabinete, onde o esperava o mais singular espectaculo... O dr. Davesnes estava estendido num fauteuil, parecendo dormir e da marqueza de Santa Fé nem a sombra lá estava mais...

— Doutor! Doutor! gritava Jacques, sacudindo o medico...

Como se despertasse de um somno lethargico, Davesnes abriu os olhos e explicou:

— Conversavamos eu e ella... Toda a minha diligencia era para lhe arrancar a confissão... Emquanto falava, curvei-me para admirar um bibelot de marfim que ella trazia ao pescoço. Senti, então, um adormecimento na ponta dos dedos, que me foi subindo pelo braço até me chegar ao coração... Perdi o conhecimento...

Jacques d'Athys gritou então com a maior angustia:

— Tenho medo, doutor, tenho medo! Tenho medo por aquella que amo!

FIM DA SEGUNDA PARTE

*(Continúa)*

*Este cine-romance está sendo exhibido em episodios, ás segundas-feiras, no "Odeon".*

# JUVENTUDE ALEXANDRE

**O mais poderoso tonico dos cabellos! Extingue a caspa em tres dias. Os cabellos brancos ficam pretos, não queima, não mancha a pelle; a JUVENTUDE, dá vigor, mocidade e crescimento aos cabellos. Evitar imitações, pedindo sempre**

**Juventude Alexandre**

Preço, 3$000; pelo Correio, 5$000. Nas boas perfumarias e drogarias.

Deposito CASA ALEXANDRE — Ouvidor, 148

(4669)


ALUGAM-SE. Informações completas e exactas de todas as casas vasias e a vagar do Districto Federal, obtem-se na Empresa Life, largo de S. Francisco n. 14, sobrado, tel. Norte 7 e 273. (F 14.737) K.

ALUGAM-SE, transversal a Haddock Lobo, 2 salas, 3 quartos e quarto para creado, 250$ (contrato por um anno); proximo á Muda, 4 salas e 7 quartos, 500$; informações, r. Sete de Setembro 145, sala 7, Sá & C. (F 13412) K

ALUGA-SE um confortavel predio, construido este anno, para familia de tratamento, á rua Piratini, Conde de Bomfim, por ter a sua proprietaria de retirar-se para fóra. Informações com o sr. Carvalhaes, na avenida Gomes Freire n. 121, sobrado, das 5 ás 7 horas da noite. (F 15147) K

ALUGA-SE, em transversal á Conde de Bomfim, casa com 2 quartos, 2 salas, 2 quartos para creados, banheira, centro de terreno, pequena chacara; informações com J. Pinto, á rua do Rosario n. 142, sobrado. (F 14749) S

FAMILIA de tratamento, aluga magnifico quarto de frente, com pensão, a casal sem filhos, ou a dois moços distinctos; banhos quentes e frios. Tel. Haddock Lobo 397. (F. 14497) K

## São Christovão, Andarahy e Villa Isabel

ALUGA-SE no Andarahy casa com 2 quartos 2 salas, quintal, etc., por 120$000; informações largo S. Francisco n. 14, sobrado. (F 14.737 L.

ALUGA-SE em Villa Isabel casa com 2 quartos, 2 salas, fogão a gaz, bonde á porta; informações com J. Pinto, Rosario 142, sobrado. (F 14748) L.

ALUGAM-SE, para fabrica ou grande negocio, o predio e terreno da r. Barão de Mesquita 777; chaves no n. 750. (F 15489) L

ALUGAM-SE casas: no Andarahy, 2 salas e um quarto, 51$; Aldeia, 2 quartos e 2 salas, 106$; Catumby, 4 quartos e 2 salas, 210$; T. os Santos, 3 quartos e 2 salas, 180$; proximo á P. da Bandeira, 2 quartos e 2 salas, 110$; S. F. Xavier, 3 salas e 4 quartos, 250$; informações, r. Sete de Setembro 145, sob., sala 7, Sá & C. (F 13412) S

ALUGA-SE bom commodo em predio novo por 35$ á rua Maria e Barros 354, bondes de 100 réis. (F 15235) N

ALUGA-SE a confortavel casa de estylo moderno, da rua José Clemente n. 61, S. Christovão, com 5 quartos, 2 salas, etc., jardim, quintal e bom terreno; trata-se á rua da Candelaria n. 91. (F 15034) L

ALUGA-SE, na rua S. Francisco Xavier, casa com 4 quartos e 2 salas; informações com J. Pinto, Rosario, 142, sob. (F 14.748) N

ALUGA-SE em Aldeia Campista 2 boas casas com 8 commodos, banheira, aquecedor, quintal e mais commodidades. Informações, largo de S. Francisco n. 14, sobrado. (F 14.737 L.

ALUGA-SE, proximo á praça Bandeira, casa com 2 quartos e 2 salas (avenida); informações com J. Pinto, Rosario 142 sobrado. (F 14.748) N

ALUGAM-SE dois predios com dois pavimentos ainda não habitados, com 6 quartos cada, boa sala de jantar e visitas, sala de espera, sacadas e varanda, quintal, terraço, fogão a gaz, aquecedor e banheira, tudo novo, por 350$; bonde á porta; á r. D. Maria ns. 93 e 97, Aldeia Campista. (F 14 50) L

ALUGA-SE no Andarahy casa com 2 quartos, 2 salas, etc., por 150$000; mais informações, largo S. Francisco n. 14, sobrado. (F 14.737) L.

ALUGA-SE por 6 mezes, á rua Barão de Mesquita, uma boa casa, com lindissima mobilia, dois pavimentos e tudo que compõe a casa; trata-se á rua do Theatro n. 7, 1º andar, com Costa. (F 15444) L

ALUGA-SE, permutam-se casas no centro e immediações com commodidades e preços diversos, pagamento depois de feita a troca; largo S. Francisco n. 14, sob. (Empresa Life). (F 14.737) L.

ALUGA-SE, por contrato, predio em S. Christovão, 2 salas e saleta, 4 quartos e quarto para creado, 250$; informações, r. Sete de Setembro 145, sob., sala 7, Sá & C. (F 15412) L

ALUGA-SE no centro casa com tres quartos, tres salas, dois pavimentos e mais commodidades. Informações, largo S. Francisco n. 14, sobrado. (F 14.737 L.

ALUGAM-SE, no Andarahy e Aldeia Campista, 3 casas, com 2 quartos e 2 salas, 120$, e 2 com 6 quartos e 2 salas cada uma, 250$ (novas); informações, r. Sete de Setembro 145, sob., sala 7, Sá & C. (F 15412) L

ALUGA-SE a cinco minutos do centro esplendida casa para familia de tratamento, com todas as commodidades, 6 quartos, 4 salas, etc.; informações largo S. Francisco n. 14, sobrado. (F 14.737. L.

ALUGA-SE no Andarahy, casa com 7 quartos, 2 salas, demais commodidades; informações, com J. Pinto; Rosario n. 142, sobrado. (F 14749) K

ALUGAM-SE. V. Ex. precisa alugar casa? Dirija-se á Empresa Life, largo de S. Francisco n. 14, sobrado, que diariamente lhe fornece a lista com informações minuciosas e exactas de todas as casas vasias e a vagar do Rio de Janeiro. Serviço exclusivo, tel. Norte 7 e 273. (F 14.737) L.

ALUGA-SE em S. Christovão, casa com 2 salas, 2 quartos, 95$; informa J. Pinto; Rosario n. 142, sobrado. (F 14710) S

ALUGA-SE, no Meyer, optima casa para familia de tratamento com 4 quartos, 2 salas, jardim, quintal, etc., por 165$000; informações, largo S. Francisco n. 14, sobrado. (F 14.737) L.

ALUGA-SE, na rua Barão de Mesquita casa com 4 quartos, 2 salas, banheira; informações com J. Pinto, á rua do Rosario n. 142, sobrado. (F 14.748) S

ALUGA-SE o predio moderno da rua Conde de Bomfim n. 814, a chave no n. 816; de dois pavimentos, superior: 4 dormitorios, 3 salas e mais dependencias para familia de tratamento; no inferior: grande salão e 4 compartimentos, jardim e grande quintal; aluguel modico. (Ponto da Muda da Tijuca). (F 14777) L

ALUGA-SE em S. Christovão casa com 2 quartos 2 salas, quintal, etc., por 105$000; informações largo S. Francisco n. 14, sobrado. (F 14.737 L.

ALUGA-SE uma sala de frente, bem mobilada, com varanda, entrada independente; ou um quarto com todas as commodidades, em casa de familia allemã, sem creanças, a pessoas sérias, á rua Dr. Maciel 81. S. Christovão. Bondes S. Luiz Durão e Caju'. (F 14778) L

ALUGA-SE em Villa Isabel casa com 2 quartos, sala, etc., por 60$000; informações largo S. Francisco n. 14, sobrado. (F 14.737) L

LUFTIGE mobl. Zimmer ms. Abendbrot zu vermiten, rua Ibituruna n. 122; bonde Aldeia Campista. (F. 14470) S


## PAU E CÊRA

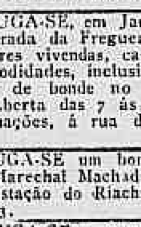


Agente geral Zenha Ramos & Comp. Rua 1º Março 73 — Rio de Janeiro (2747)


## SUBURBIOS

ALUGA-SE, em Jacarépaguá, á Estrada da Freguezia, 93, uma das melhores vivendas, casa com todas as commodidades, inclusive luz electrica, ponto de bonde no portão; á casa está aberta das 7 ás 16 horas; para informações, á rua do Ouvidor, 94. (F 15022) M

ALUGA-SE um bom predio á rua Marechal Machado Bittencourt n. 105, estação do Riachuelo. As chaves no 103. (F 15217) M

ALUGA-SE a casa da rua Guilhermina Gammon n. 588 (casa I), Estrada do Norte, estação de Ramos; tem todas as commodidades; preço 50$; trata-se á avenida Rio Branco n. 171, Companhia Perseverança Internacional. Chave na chacara ao lado. (3083) M

ALUGA-SE por 70$ a casa da rua Alvares de Azevedo n. 113, com 4 quartos, sala, cozinha e grande terreno; trata-se na travessa de S. Francisco n. 38, com o sr. Lamego. (F 15338) M

ALUGA-SE uma casa com dois quartos, duas salas, etc., um minuto da estação de Olaria, E. de F. Leopoldina; aluguel 63$, carta de fiança; trata-se no armazem S. João. (F 15408) M


# IMPOTENCIA

**Esterilidade, Neurasthenia, Insomnias, Espermatorrhéa. Cura certa, radical e rapida no Gabinete Electrotherapico do**

**Dr. R. Neves da Silva**

**LARGO DA CARIOCA 10. Consultas de 1 ás 5.**

(14021)


ALUGA-SE o bom predio, com boa chacara, da rua Carolina Santos n. 33, Bocca do Matto; trata-se no n. 35, e não se aluga a pessoas doentes. (F 15404) M

ALUGAM-SE diversas casas nos suburbios, de 50$ a 100$; informações, Assembléa 117, sob., sala 3. (F 15488) M

ALUGA-SE por 71$ a casa da rua Lopes n. 56, Madureira, 4 quartos, 2 salas e mais dependencias; chaves no n. 58 e trata-se á r. do Livramento n. 150 (Saude). (F 15388) M


## PHARMACIA GOMES

Importação de drogas, especialidades pharmaceuticas e perfumarias

Funcciona na sua nova installação, á rua Uruguayana n. 27 (edificio do ex-restaurant Theresopolis).

Cuidadoso aviamento de receituario — Os menores preços.

(2744)


ALUGAM-SE, em casa de casal sem filhos e decente, um quarto e sala, a casal nas mesmas condições ou dois cavalheiros de trato, na rua Imperial n. 124, Meyer. (F 15441) M

ALUGA-SE, no Engenho Novo, casa com 3 quartos e 2 salas, informações com J. Pinto: Rosario n. 142, sobrado. (F 14740)S

ALUGA-SE parte de um porão completamente independente, a rapazes ou a pessoas que não cozinhem em casa; rua Barão Bom Retiro n. 118 — E. Eng. Novo. (F 14787) M

ALUGA-SE, no Engenho Novo, casa assobradada, com 14 commodos no porão habitavel, 12 quartos, 3 salas, 2 salões, cópa, banheira, aquecedor e todas as commodidades: informações com J. Pinto, á rua do Rosario n. 142, sobrado. (F 14.748) M.

ALUGA-SE no Meyer casa com 5 quartos, 2 salas, quintal, 165$000. Informações com J. Pinto, Rosario n. 142, sobrado. (F 14749)M

ALUGA-SE, no Engenho, casa com 3 salas, 4 quartos, jardim e quintal, 180$; Meyer, 2 salas e 3 quartos, 100$; informações, r. Sete de Setembro 145, sob., sala 7. (F 15412) M

UM senhor, precisa de um commodo, em casa de familia, no suburbio, do Rocha á Todos os Santos; cartas no escriptorio deste jornal com as iniciais M. A. (F 15461) M

## ILHAS

ALUGA-SE commodos para veranistas, na egreja da freguezia da ilha do Governador; trata-se na egreja do Zumby, com o frei Ricardo. (F 15427) N

## Compra e venda de predios e terrenos

**Quer** alugar, comprar, vender ou hypothecar uma propriedade? Procure J. Pinto á rua do Rosario 142, sobrado. Telephones Norte 2969 e Norte 4160, pois sempre tem compradores, bons negocios e capitaes para empregar á juros modicos. Pagam-se impostos e tratam-se negocios nas repartições federaes e municipaes. (2961)

CASA nova para morada, e negocio, vende-se, de occasião por 3:200$, faz esquina e não tem venda no logar ja povoado, perto estação Bento Ribeiro; trata-se na mesma, rua Divisoria n. 2, armazem. (F 15021) N

CASA — Compra-se em Botafogo ou Copacabana, até 35:000$; cartas ao Dr. A. Figueredo. Mensageiro Urbano. Caixa 19, Galeria Cruzeiro. Rio. (F 14631) N

**Casas e terrenos** — Quer comprar ou vender algum ou obter dinheiro com garantia hypothecaria, a juros modicos? Procure Mourão dos Santos, á rua do Rosario 161, sobrado, telephone N. 3166, pois tem sempre compradores, bons negocios e capitaes para collocar: tratando tambem de negocios federaes e municipaes. (F 13869) N

CASA POR 2:900$. Vende-se 1 na rua do Governo. 69 com terreno de 11 x 60. Tratar com Celino. Chile, 3. (1778) N

COMPRA-SE uma casa para pequena familia, no perimetro dos bondes de Cascadura, porém da E. Novo para baixo. O preço não deve exceder de 8:000$. Cartas com esclarecimentos a Celino, rua Chile n. 3. (1819) N

**Construcções** — Trabalhos perfeitos, artisticos e a preços modicos. Rua da Estação A2, Penha. Chamados pelo telephone Villa 1.054. A. Milliet. (F 2036) S

## Chacara em Jacarépaguá

**Vende-se uma bôa chacara, situada em logar excellente, com agua encanada, luz electrica, pomar e bom terreno. Informações a Estrada da Freguezia n. 904. (1571) N**


**GONORRHEA** e suas complicações. Cura radical por processos seguros e rapidos. Dr. **JOÃO ABREU**. Das 8 ás 11 e das 13 ás 18 horas: 64, rua de S. Pedro, 64. (720)


PREDIOS, vendem-se os seguintes:

13:000$ Predio novo á rua da Saude.
55:000$ Um á rua João Alvares (Saude), com 28 quartos, rendendo 1:000$ mensal.
60:000$ Uma avenida com 10 casas novas, junto a uma fabrica, á rua Souza Franco (V. Isabel).
22:000$ Um com 5 quartos á rua Pinheiro Guimarães.

Assim como temos mais predios, terrenos bem localizados; trata-se á avenida Rio Branco 151, sala 10, com ARMANDO ALVIM. (F 14701) N

VENDE-SE um predio na cidade, dá renda de 1:000$000 mensal. Cartas á E. D. C., nesta folha. (F 15376) N

PALACETE — Vende-se um confortavel edificado em logar aprazivel 26 commodos diversos, estylo Suisso, terreno com 56 metros de frente por 90 de fundos, á rua Figueira n. 65. S. Francisco Xavier. Directamente a Avenida Rio Branco, 90, 1º andar. Telephone 6358 Norte.

SITIO — Vende-se, com casa, criação e plantação; informa-se no botequim, em frente a estação de Bangú, 604. (F 15383) O

SITIO ou fazendola. Compra-se um em logar alto e saudavel, com agua e casa. Prefere-se na linha E. F. C. do Brasil. Cartas com preço e condições á redacção deste jornal, a M. B. (F 14651) N

TERRENOS. Vendem-se 3 lotes, juntos ou separados, perto dos bondes; têm agua e luz: no melhor ponto de Jacarépaguá. Para ver na rua Pinto Telles 105. Venda ou tratar av. Mem de Sá 20 A. (F 15208) N

TERRENOS. Vendem-se em excellente local, a partir de 800$, muito perto de Ramos, a dinheiro e a prestações. Tratar na rua D. Anna Nery n. 99. (F 12960) N

TERRENOS — Vende a melhor e a maior area de terreno que existe actualmente junto da cidade, serve para fabricas ou para dividir em lotes, com o sr. N. P. Nunes — Av. Rio Branco 90, 1º andar. Tel. 6358. (F 15461) N

VENDEM-SE 11 magnificos predios centro da cidade; preço, 350:000$; e uma avenida na Fabrica das Chitas, dando boa renda, por 85:000$; um terreno á r. Voluntarios da Patria, com uma casa 14 m. de frente, 35 m. de fundos, por 40:000$; dois em Botafogo, 35:000$; tres no Boulevard, 50:000$; um á r. da Conceição, 30:000$; um á r. Z, 8:500$; um á r. S. Januario, 15:500$; r. S. Luiz Gonzaga, 15:500$; um á r. Barão do Bom Retiro...... 14:500$; 2 chalets de madeira á rua Silva Pinto, medindo o terreno 10 x 40, preço 9; um em Botafogo, 22:000$; um no Meyer, 7:500$; um á r. São Christovão, 30:000$. Trata-se á avenida Passos 104, loja, das 12 á 1 1/2. Não se attende telephone. Com o sr. Pereira. (F 15416) N

VENDEM-SE: um predio á rua do Riachuelo, por 7:500$; um á r. S. Leopoldo, de esquina, 14:500$000. Trata-se á avenida Passos 104, loja. Das 12 á 1 1/2. (F 15415) N

VENDE-SE, no melhor ponto de Jacarépaguá, logar saluberrimo, uma linda e moderna vivenda para pequena familia, tendo um terreno de 2.200 metros quadrados e mais de 200 fruteiras de qualidade. Negocio vantajoso. Trata-se com Orozimbo, r. Visc. do Rio Branco 22, sobr. (F 15361) N

VENDE-SE a grande casa da rua Tuyuty 68 em centro de terreno e o barracão n. 2. Trata-se no Campo de S. Christovão n. 24. (F 15332) N

VENDE-SE um magnifico predio em Boulevard, para familia de tratamento, por 28:000$; trata-se directamente: não se attende telephone; avenida Passos 104, loja, das 12 á 1 1/2. com o sr. Pereira. (F 15414) N

VENDE-SE grande villa no Boulevard 28 de Setembro; informa-se e trata-se na r. Buenos Aires, 198. (F 14776) N

VENDE-SE por 40 contos, em Santa Thereza, rua Joaquim Murtinho um lindo palacete; tratar com Pedro, rua Assembléa 123, Charutaria, não se trata com intermediarios. (F 15475) N

VENDE-SE em Anchieta, predio moderno, com grande pomar, á rua Tenente Lassance n. 8, a 5 m. da estação. Offerece-se e vende, Gomes de Souza, Lavradio, 104. (F 14795) N

VENDE PREDIO? Compra predio? Gomes Souza, tem. Rua Lavradio n. 104. (F 14795) N

VENDE-SE por 12 contos proximo Collegio Militar, rua Otto Alencar, um terreno com 360 metros; tratar com Pedro, rua Assembléa 123, Charutaria. (F 15475) N

VENDE-SE na r. Aguiar, lindo predio moderno; informa-se e trata-se na r. Buenos Aires, 198. (F 14776) N

VENDE-SE por 35 contos, em Botafogo, rua São João Baptista, magnifico predio; tratar com Pedro, rua Assembléa 123, Charutaria, não se trata com intermediarios. (F 15475) N

VENDE-SE predio com 3 quartos, 2 salas, etc., jardim e quintal; á praça 7 de Março 62, tratar com Gomes de Souza, Lavradio 104, loja, n. 104. (F 14795) N

VENDE-SE na r. Buenos Aires, por 60 contos, bom predio; informa-se e trata-se na r. Buenos Aires, 198. (F 14776) N

São os tres factores principaes da vida que encontram-se no Dynamogenol:

# Tonico dos nervos
# Tonico do coração
# Tonico do cerebro
# Tonico dos musculos

O Dynamogenol é indispensavel a todos os individuos cujo trabalho produza a fadiga cerebral — taes como litteratos, jornalistas, padres, professores, empregados publicos, estudantes e guarda-livros.

O Dynamogenol é de resultados surprehendentes nos seguintes casos:

| | | |
|---|---|---|
| Tuberculose | Vertigens | Convalescença |
| Anemia | Bronchites Chronicas | Magreza |
| Chloro-Anemia | Pallidez | Dores de Cabeça |
| Flores Brancas | Impotencia | Falta de Appetite |
| Fadiga Cerebral | Insomnia | Fraqueza Geral |
| Hysterismo | Paludismo | Suores Nocturnos |
| Nervoso | Perdas Seminaes | Má Digestão, etc. |

Nestras e noutras molestias o DYNAMOGENOL é de um effeito seguro e rapido — na IMPOTENCIA ao 3º e 4º vidro o doente obtém a cura.

# DYNAMOGENOL

não contém strychnina, arsenico ou qualquer outra droga venenosa

**A formula do DYNAMOGENOL acompanha o vidro**

**VENDE-SE EM TODO O MUNDO!**

**Deposito: Rua Sete de Setembro, 186 - Rio de Janeiro**

As parturientes não devem nunca deixar de tomar o DYNAMOGENOL durante a gestação e após a delivrance, pois assim conseguem filhos robustos e ter abundancia de leite rico em phosphatos graças a esta inegualavel preparação — Um só vidro de Dynamogenol representa para a senhora que amamenta mais vantagens que 1 duzia de garrafas d'Agua Ingleza.

(1810)

VENDEM-SE dois predios a Avenida Passos, por 150:000$, um e outro perto da Avenida Passos, réis 60:000$, ambos com contrato, só se trata negocio directo com o comprador, não se attende telephone, nem informa o numero; trata-se na Avenida Passos n. 104, loja, das 12 á 1 1/2 horas. (F 15413) N

VENDE-SE por 60 contos, predio moderno, á r. do Bispo; informa-se e trata-se, na r. Buenos Aires, 198. (F 14776) N

VENDEM-SE na Estação do Sapé, saluberrima localidade da Linha Auxiliar, magnificos lotes de terreno desde 300$000, á prestações desde 5$. Prospectos são distribuidos no escriptorio local e na rua da Alfandega, 28. Companhia Predial. (4129)

VENDEM-SE, em Cascadura, alguns predios para residencia e para rendimento; com J. Pinto, rua do Rosario n. 142, sobrado. (F14.748) N

VENDE-SE o predio á rua 28 de Agosto 125, Ipanema. Para informações, telephone 2804, Sul. (F 15446) N

VENDE-SE por 15:000$ um grupo de duas casas pequenas, na estação do Rocha; rua D. Alice 36 e 38; trata-se Felix da Cunha, 34. (F 15409) M

VENDE-SE duas casas, com 2 quartos, 2 salas e demais dependencias cada uma, edificada em optimo terreno, medindo 22 metros de frente por 51 de fundos e fazendo esquina com á rua Conselheiro Mayrink. Bond Cascadura nas duas ruas. Para ver e tratar á rua Dr. Garnier, 223. Jockey Club. Preço 12:000$000. (F 15 469) N

VENDEM-SE em pequenas prestações ao alcance de todos, magnificos lotes de terrenos no magnifico e novo bairro denominado "Campo dos Cardosos", estes são os melhores terrenos e que são vendidos em prestações. São servidos pelos trens da Linha Auxiliar, com as estações "Cavalcanti" e "Engenheiro Leal" bondes de Cascadura e Estrada de Ferro Central pela estação de Cascadura. Escriptorio, rua dos Cardosos, 352. Cascadura. Prospectos com plantas na rua da Alfandega 28, Companhia Predial. (C 4132)

VENDE-SE por 27:000$, o confortavel predio da rua Tavares Ferreira n. 29, estação do Rocha; trata-se na rua Felix da Cunha n. 34. (F 15410) N

VENDE-SE uma boa casa, com duas salas, 3 quartos, banheiro, etc., no aprazivel bairro de Santa Rosa, á rua Dr. Geraldo Martins n. 131, em Nictheroy. Trata-se na Pharmacia São José, á rua Coronel Gomes Machado n. 35, em Nictheroy. (F 14622) N

VENDE-SE por 4:000$000 uma boa propriedade, c/ 15 alqueires de terra mais ou menos, casa de morada assoalhada e coberta de telhas, com bastante agua perto. As terras são: pastos, capoeiras e matta virgem, brejo para plantações de arroz, e as terras são proprias para cereaes. Qualquer pretendente da Capital poderá embarcar ás 6 e tantas da manhã até Barra do Pirahy, e ahi tomará o trem da Rêde Sul-Mineira para Engenho Central, Ramal Passa Tres. Para melhores informações com o sr. Thomaz Luiz da Silveira, Correio "Henrique Nóra", Estado do Rio de Janeiro. (F 15170) N

VENDE-SE, por oito contos, uma casa, em centro de terreno, com 2 salas, 3 quartos, cozinha, luz electrica, banheiro, tanque, esgoto e bom quintal. Rua Honorio 277, Cachamby, Meyer. Trata-se na mesma. (F 14684) N

VENDEM-SE as casas da rua Maria Eugenia 51 e 53 (largo dos Leões) Propostas rua Conde de Bomfim 12, com o sr. Faria. (F 15252) N

VENDE-SE um predio á rua 24 de Maio n. 113. Trata-se com o sr. Cyrillo dos Santos, á rua General Camara 391. Preço, 12:000$000. (F 15204) N

VENDEM-SE: uma casa no Meyer, 2 quartos, 2 salas, terreno 31 x 45, preço 6:500$; uma no E. Dentro, porão habitavel, 3 quartos, 2 salas preço 9:300$; uma á r. dos Invalidos, preço 40:; um terreno em Botafogo, 10 x 40, preço 25:; trata-se com o mestre Jeremias, das 11 á 1 hora, r. General Camara 277, officina. (F 15280) N

VENDE-SE por 25 contos, pequeno predio, junto de Conde Bomfim; trata-se na r. Buenos Aires, 198. (F 14759) N


## Moveis Artisticos e Modernos

Não só pelo preço como tambem pela sua elegancia, originalidade e distincção os **Moveis, Tapeçarias e Ornamentações** da

**CASA NUNES — RUA DA CARIOCA, 65 Rio de Janeiro**

preenchem todos os seus desejos. **Peça o nosso Catalogo ou visite as nossas exposições.**

ALFREDO NUNES & C.

Cortinas — Reposteiros

Colchões hygienicos de Cearina

(3046)


VENDE-SE um magnifico terreno, com frente para duas ruas, com 77 metros por uma e 64 metros por outra, no principio do Ipanema quasi na praia, vendendo-se todo ou em partes. Travessa do Rosario 9, sob. Tel. N. 5987. (F 15419) N

VENDE-SE por 6:000$, o predio da rua da Republica n. 115, perto da E. Quintino Bocayuva, está rendendo 110$, para tratar com Custodio Braga, á rua Vital n. 32, na mesma estação. (F 15354) N

VENDEM-SE dois magnificos lotes de terrenos, promptos para edificar, com 10 x 30 cada um, á rua Augusto Nunes, defronte á estação de Todos os Santos e bondes. Trata-se com o proprietario, á rua General Camara 322, sob., Miranda Filho, das 10 ao meio-dia. (F 15173) N

VENDE-SE um terreno no Meyer á rua Miguel Angelo, junto ao n. 505, por todo preço, com 1.320 x 110; trata-se á rua do Cabuçú n. 12. (F 15359) N


# Especialidade em Brinquedos Nacionaes

# Casa Cruzeiro

***Rua Sete Setembro, 177***

TEL. CENTRAL, 2.305

—(Acima do Mercado das Flôres)—

*Variado sortimento em bebés, bonecas e outros brinquedos da FABRICA STA. ROSAURA, a preços sem competidores.* (1488)


VENDE-SE em prestações casas e terrenos, no Realengo, na Estrada Real de Santa Cruz; trata-se com o sr. Marques, na Estrada Real de Santa Cruz n. 105; mais informações, á rua da Alfandega n. 28, Companhia Predial. (C 4126)

VÃO á praça no fôro 7 predios, no Engenho de Dentro, no dia 5 de dezembro, á 1 hora da tarde. Informações com o sr. José da Silva Oliveira, á rua de São Pedro n. 183, carpintaria, das 7 horas da manhã ás 4 da tarde e á rua Dr. Bulhões n. 213. das 6 da tarde em deante. (F 13630) N

VENDEM-SE, na estação do Rocha, dois predios modernos para residencia; com J. Pinto, rua do Rosario n. 142, sobrado (F14.748) N

VENDE-SE na rua Dr. Moura Brasil, Laranjeiras, um terreno, com 7 x 17, preço de occasião. Travessa do Rosario, sob. de 12 á 1 e das 4 ás 5 horas. Teleph. N. 5987. (F 15420) N

VENDEM-SE 3 predios por 14:000$, á rua José Vicente 77, Andarahy. Trata-se á rua Barão de Mesquita 838. (F 12937) N

VENDE-SE uma casa com accommodações para grande familia, em uma das melhores ruas de Botafogo. Trata-se na rua da Passagem, 141, das 9 ao meio-dia. (F 14263) N

VENDE-SE por 120 contos, lindo predio moderno, na Praia Botafogo; trata-se na r. Buenos Aires, 198. (F 14759) N

VENDE-SE proprio para Fabrica, um terreno de 32 x 116, na r. Barão de Mesquita; trata-se na r. Buenos Aires, 198. (F 14759) N

VENDEM-SE alguns lotes de terreno bem localisados; informa-se e trata-se na r. Buenos Aires, 198. (F 14759) N

VENDEM-SE uma boa casa, na rua Padre Roma n. 90, Bocca do Matto (Santa Cruz); bonde Lins Vasconcellos; trata-se na mesma. (F 14786) N

VENDEM-SE em prestações, no Engenho Novo, quasi em frente á estação da E. F., magnificos lotes de terrenos. Informações e prospectos na Companhia Predial, 28, rua da Alfandega. (4042) N

VENDE-SE na Gloria grande predio antigo, proprio para renda; informa J. Pinto, rua do Rosario n. 142, sobrado. (F 14.748) N

VENDE-SE em Ipanema, solida pequena vivenda; informa J. Pinto, rua do Rosario n. 142, sobrado. (F 14.748) N

VENDE-SE, na avenida Atlantica, magnifica e solida residencia; com J. Pinto, rua do Rosario, 142, sobrado. (F 14.748) N

VENDEM-SE alguns predios grandes e pequenas areas; com J. Pinto, rua do Rosario n. 142. (F 14.748) N

VENDE-SE grupo de 26 predios proprios para renda; com J. Pinto, rua do Rosario 142, sobrado. (F 14.748) N

VENDE-SE um bom predio por cinco contos e quinhentos, com 4 quartos, 2 salas, cozinha, bom quintal cercado e plantado, luz em todos os commodos, luz publica na rua e 2 quartos em frente, etc.; preço 5:500$. Rua Circular da Penha, rua Ennes Filho n. 33. (F 14996) N

VENDE-SE uma casa com 4 commodos, por 1:250$, á rua Joaquim de Souza 50, E. de Inhaúma, Linha Auxiliar; trata-se na rua Maria Passos 306, 2º andar. (F 15362) N

VENDE-SE boa casa para pequena familia. Terreno de 11 x 50. Preço razoavel. Informações com Durval Ramos, rua José Mauricio 144, sapataria. (F 14522) N

VENDE-SE uma casa para negocio, em Bangu'. R. Retiro 59. (F 14280) N

VENDE-SE, por 21:500$000, em Madureira, um terreno medindo 50 m. de fundos, por 10 e 40 de frente, todo arborizado de arvores fructiferas, tem no centro, uma casa com 5 commodos. Rua João Pereira n. 27; bondes de Irajá, antes do ponto de 100 réis; trata-se á rua General Polydoro n. 166, Botafogo. (F 13796) N

VENDE-SE uma casa com dois quartos, duas salas, cozinha, banheira esmaltada, chuveiro, privada, tanque, tudo dentro de casa e illuminada a luz electrica, em centro de terreno que mede 12 por 40, todo cercado e muitas arvores fructiferas, logar alto, vista esplendida, a 19 minutos da cidade e 4 da estação de Ramos, na rua Itaqui n. 50; o senhor inquilino, por favor, presta-se a mostrar e para tratar com Balbino, á rua Dr. Manoel Victorino n. 163, Engenho de Dentro. (F 15295) N

VENDE-SE uma boa casa com sete commodos, tendo o terreno 24 metros de frente por 40 de fundos, á rua Macedo Braga 70; preço, 7:500$; tratar á rua do Cattete n. 117. (F 14495) N

VENDE-SE um terreno no centro da cidade, com 1.500, M. C. Proprio para fabrica. Trata-se com Rocha, Café Commercio, praça Gonçalves Dias, esquina da r. Hospicio. (F 14524) N

VENDE-SE uma casa com grande terreno, proprio para uma fabrica ou estancia de lenha, por passar a linha da Central pelos fundos, na rua Jockey Club 233 (directo). (F 14473) N

VENDE-SE um terreno com uma casa velha, medindo onze e meio metros de frente por quarenta de fundos, na praça Saenz Peña n. 61; informa-se na mesma, e com a proprietaria, á rua do Bispo n. 173. (F 12539) N

VENDE-SE um bom terreno, com 13 m. de frente por 58m,30 de fundos, gradil e portão na frente, prompto a receber edificação, logar salubre, rua calçada e com tres linhas de bonde. Trata-se e informa-se á rua de S. Christovão 219. (F 15140) N

VENDE-SE casa, rua Figueira n. 23, num terreno 20 x 45. Trata-se na mesma rua n. 17. Preço 14 contos. (F 7862) N

VENDE-SE, em Juiz de Fóra, na rua de São Matheus n. 1090 um bom predio, com 2 salas e 4 quartos, com 3 janellas de frente, com bonde á porta; o terreno tem 10 por cem metros de fundos, todo arborizado. Trata-se no mesmo, com o proprietario. (F 14482) N

VENDE-SE uma casa á rua Montevidéo n. 60, E. da Penha, com 2 salas, 2 quartos, cozinha, luz electrica e terreno 10 por 50, bem arborizado; trata-se na mesma, nos dias pares, depois das 10 horas. (F 14198) N

VENDE-SE um sitio em Nova Iguassu, logar alto, com casa de telhas francezas, agua, muitas bemfeitorias; trata-se na rua Visconde de Itauna n. 15, das 8 ás 11 horas. (F 15011) N

VENDEM-SE livres e desembaraçadas, cerca de 40 casas, com bonds de 100 réis á porta podendo dar uma renda de 15:000$ mensaes; rua asphaltada e 10 minutos do centro. (Negocio de occasião), com o sr. N. P. Nunes. Avenida Rio Branco, 90, 1º andar. Tel. 6358. (F 15461) N

VENDE-SE o predio de dois pavimentos, em centro de grande terreno, em boas condições, situado á rua Torres Homem n. 44; a familia gentilmente mostra; preço 30:000$000; acceitam-se offertas razoaveis. Tratar á rua Buenos Aires 230, com João de Carvalho. (F 14557) N

VENDE-SE uma importante cachoeira com a fazenda, junto ao Districto Federal, no E. do Rio, por 800 contos de réis; outra menor, com a fazenda, por 150:000$. Trata-se com Hermano, á rua Oliveira Braga 31, Realengo. (F 15008) N

VENDEM-SE: um lindo predio, perto do Collegio Militar, em centro de terreno, com 4 quartos, pequena chacara nos fundos, por 35:000$; outro, moderno, em frente á estação de Cascadura, centro de terreno, por 25:000$. Trata-se á rua Oliveira Braga 31, Realengo, com Hermano. (F 15008) N

VENDEM-SE em Copacabana, á rua Santa Clara, 2 lotes de terreno, a 6:000$000. Trata-se na rua Copacabana, 608. (F 14327) N

VENDE-SE uma boa casa em Marechal Hermes, por 1:800$ (occasião), nova, alta, tres commodos, terreno cercado, etc. Tratar na mesma rua D. Joaquina n. 40. (F 15028) N

**VENDEM-SE lotes de terrenos, na estação de Vigario Geral, Estrada de Ferro Leopoldina, a dinheiro á vista ou em prestações, desde 9$000 mensaes podendo o comprador tomar logo conta do terreno. Os lotes medem 10x50, 10x67,50 e maiores. Tem agua do Rio do Ouro canalizada, passagens de ida e volta, 500 réis em 1ª classe e 300 réis em 2ª; 35 minutos de viagem, sendo a estação no proprio terreno. No local se encontra quem mostre os lotes e para tratar com o proprietario á rua S. Januario, n. 89, das 4 ás 8 da noite. Preço de 400$ para cima. (F 11400) N**


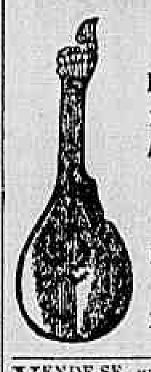

# Á GUITARRA DE PRATA

FABRICA DE INSTRUMENTOS DE CORDA

Enorme sortimento de instrumentos de Corda, *FLAUTAS, CLARINETTES, PISTÕES, REQUINTAS*, etc.

Cordas de aço verdegaes (legitimas) por atacado.

Enorme sortimento de Bandolins NAPOLITANOS

**PORFIRIO MARTINS**

Rua da Carioca n. 37 — RIO DE JANEIRO. (3058)


VENDE-SE um predio com loja e sobrado numa esquina da rua Paula Mattos, a um minuto da rua do Riachuelo, com contrato rendendo 210$ por mez. Trata-se na rua Rosario 152, escript. 2, das 9 ás 10 da manhã. (F 14598) N

VENDE-SE uma boa casa de telha, com 6 commodos, á rua da Chita n. 24, Bangu', proximo á estação. (F 14547) N


## CONSTIPAÇÕES

Tome PEITORAL — MARINHO

Rua 7 de Setembro, 186.

(1848)


## VENDAS DIVERSAS

ESCADA a caracol — Vende-se uma toda de ferro, em perfeito estado. Informação, Pharmacia S. Joaquim, Marechal Floriano, 173. (F 14610) O

VENDE-SE um bom e perfeito piano, baratissimo; rua da Matriz do Engenho Novo, 100.

VENDE-SE um forte e bom piano de Gaveau, com pouco uso, de familia, por preço para liquidar, na avenida Amaro Cavalcanti n. 107. Meyer. (F 14826) O

VENDE-SE baratissimo, por qualquer offerta, fortissimo piano de meio armario; ver e tratar na avenida Caldwell n. 162. Teleph. 4953 Norte. (F ...)

VENDE-SE, a particular, uma boa mobilia de sala de jantar e de uma sala de quarto de solteiro; avenida Mem de Sá n. 114, loja. (F 14821) O

VENDE-SE portas corrediças, proprias para casa commercial; rua Ceara, avenida Ceara n. 64, sobrado. (F 14651) O

VENDEM-SE dois grandes apparelhos de bonde, para propriedades; rua Senhor dos Passos n. 16. (F ...) O

VENDE-SE baratissimo, um grande fogão e louça e mobilia e uma pia. Rua ... (F ...) O

FOGÃO A' GAZ — Vende-se um "Clark Jewell", 4 fócos, em perfeito estado, rua Senador Furtado 100, casa 6. (F 14678) O

VENDE-SE uma machina Singer ... para qualquer costura ou fabricação de calçado, por 300$ ... (F ...) O

VENDEM-SE ternos de casemira fina, de paletot sacco, frack, casaca, smoking, a 25$, 30$, 45$ e 55$. Liquidação; rua Evaristo da Veiga 59 e rua S. Luiz Gonzaga, 132. (F 13923) O

VENDEM-SE, por modico preço, um desintegrador Universal e um moinho de ferro fundido, com esphera, tudo em perfeito estado. Ver e tratar á rua Senador Euzebio 402. (F 15005) O


**Tossís? Tomae BRONCHITAL**

Deposito: — RUA URUGUAYANA, 111

(14388) PHARMACIA BITTENCOURT.


VENDE-SE uma barata Ford, por preço reduzidissimo, perfeitamente equipada, optimamente conservada e com licenças pagas; á rua Evaristo da Veiga, 49. (F 14747) O

VENDE-SE boa mobilia de sala visitas, quasi nova, á r. Constituição 15, 1º andar, das 8 ás 10 e 2 ás 5, tel. 1066 N. (F 15180) O

VENDEM-SE filhotes de coelhos, angorás, francezes, prateados e russos, na rua Dr. Mattos Rodrigues 21, Rio Comprido. (F 14520) O

VENDE-SE uma linda mobilia de quarto, feita na acreditada fabrica "Red Star", á rua Primeiro de Março 73. Falar com o sr. Leite, das 10 1/2 ás 11 horas da manhã, ou das 4 ás 6 da tarde. (F 14507) O

VENDE-SE um piano de acreditado fabricante allemão, com magnificas vozes, de particular. Alfandega n. 104, sob., fundos. (F 15076) O

VENDE-SE um piano sem uso, com superiores vozes, cepo de metal, cordas cruzadas, muito forte e bonito; preço em conta. Barão Mesquita 507, bonde Andarahy. (F 15077) O

VENDE-SE um piano de Erard, sem bicho; é de occasião. Avenida Mem de Sá 319. (F 15133) O

VENDEM-SE 1.000 litros de tinta roxa, para marcar caixões e saccos a 500 rs. o litro, em quintos ou latas de 18 litros. Pedidos pelo telephone 4836 C. (F 14558) O

VENDE-SE um terno de casemira azul marinho, com pouco uso, preço barato. 132, praia Sta. Luzia. (F 15203) O

VENDEM-SE uma serra de Farabeuf e outros instrumentos para amputações, com dr. Rocha, 7 de Setembro 162, das 3 ás 5. (F 15200) O


## CATARRHO DOS PULMÕES

Cura rapida com o PEITORAL MARINHO

Rua 7 de Setembro, 186.

(1848)


VENDEM-SE 2 carroças para entrega café, massas, pão, etc. Trata-se á rua Adelia 45, Engenho de Dentro. (F 15215) O

VENDE-SE um bom cavallo com um sellim novo. Rua Archias Cordeiro n. 48. Engenho Novo. (F 14656) O

VENDEM-SE um armario e um étagere na travessa S. José 14 c. 2, proximo ao C. Militar. (F 14788) O

VENDE-SE um bote 171/2 x 4 1/2 pés, fundo plano, construido para motor de muita velocidade e tambem adequado para motor Evinrude, em lagoas e aguas calmas. Cedro, peroba e metal. Mais informações escrevendo a F. K., Caixa Postal 1828. (F 15191) O

VENDE-SE barato um piano allemão de cepo de metal e cordas cruzadas, quasi novo. Rua Visconde da Gavea 22, loja, praça da Republica. (F 15199) O

VENDEM-SE os seguintes pianos, para liquidar: "Pleyel", "Henri Herz", "Erard"; concertos e afinação garantidos por preço ao alcance de todos, assim como compra pianos usados mesmo estragados, por maior preço que em outra qualquer casa. Rua G. Caldwell 162, Teleph. 4953 Norte. (F 13453) O

VENDEM-SE uma cavadeira de mandioca, a braço e a motor, e outros objectos para fabrico de farinha. Estação de Austin (R. Paracamby). (F 15113) O

VENDEM-SE:

1 caldeira horizontal, de vapor, 18 HP.
2 motores electricos, de 20 HP.
1 moinho pedras verticaes, para fabrica de papel ou papelão.
1 desintegrador Eureka.
1 bomba centrifuga 1 1/2 3 x 2.
1 cortadeira de papel, 80 centimetros largura.
2 prensas-calandras de madeira, para machina de papel.
2 balanças Howe 300 kilos.
1 moitão, 3 gornes 60 millimetros.
4 depositos de ferro.
Póde-se ver na rua Conde Bomfim 806. Fabrica Papel. (F 14107) O

VENDE-SE o deposito de sabão e outros artigos, á rua do Cotovello n. 85; trata-se no mesmo. (F 15382) O

VENDE-SE um piano C. Otto, allemão, completamente novo, á rua José dos Reis 138. (Engenho de Dentro. (F 15376) O

VENDE-SE um piano allemão, ainda novo todo chapeado de ferro na rua da Assembléa 79, 2º andar. (F15155) O

VENDE-SE por preço modico, um automovel de fabricante europeu, força 10 x 20, em perfeito estado podendo ser examinado por mechanicos, tem licença, relogio redondo e pneumaticos quasi novos. Travessa do Rosario 9, sobrado, de 12 á 1, e das 4 ás 5 horas. Tel. N. 5987. (F 15421) O

VENDE-SE um bom açougue em um dos melhores pontos desta cidade, o motivo da venda é o dono ter de se retirar para fóra. Informa-se na rua da Constituição n. 28, loja. (F 15433) O

VENDE-SE um bom bilhar de jacarandá com todos os pertences e jogo bolas de marfim. Rua General Rocca 182. (F 13628) O

VENDE-SE um laminador para chapa de ouro. Rua Larga 41, sob. (F 15237) O

## TRASPASSES

TRASPASSA-SE um pensão no centro da cidade, com 11 quartos e mais dependencias. Cartas nesta redacção, a M. J. C. (F 14463) P

TRASPASSA-SE uma boa casa, bem situada, ponto central, com 2 salas, 3 quartos, estando bem mobilada toda a casa com muito gosto. Aluguel barato e contrato por 2 annos. Motivo, a pessoa ter de se retirar para a Europa. Trata-se á rua Pedro Americo 22, loja. (F 15267) P

TRASPASSA-SE uma officina e deposito de calçado, na rua Uranos, 52 B. E. Ramos. (F 15355) P

## Achados e perdidos

CAMPELLO & C. — Rua Luiz de Camões, 36. Perderam-se as cautelas ns. 132.310 e 137.397, desta casa. (F 15417) Q

JOSE' CAHEN, rua Silva Jardim, 7. Perdeu-se a cautela n. 161.198, desta casa. (F. 14472) P

JOSE' CAHEN, rua Silva Jardim, 7. Perdeu-se a cautela n. 167.528 desta casa. (F 14687) Q

M. GOMES & C., 13, Travessa do Rosario. — Perdeu-se a cautela n. 17.931, desta casa (F 13636) Q

M. GOMES & C., 13, Travessa do Rosario. — Perderam-se as cautelas ns. 18.178 e 17.943, desta casa. (F 13632) Q

PERDEU-SE a cautela n. 163.320 da casa de penhores de Guimarães & Sanseverino; rua Alexandre Herculano n. 5 e Luiz de Camões n. 1-A. (F 15379) Q

PERDEU-SE a caderneta n. 322.365 da 3ª série da Caixa Economica do Rio de Janeiro. (F 14602) Q

PERDEU-SE a caderneta da Caixa Economica n. 419.604, da 3ª série. (F 14610) Q

PERDEU-SE um pequeno pacote com tiras de papel escriptas, tendo no envolucro o nome de Waldemar Figueirôa. Gratifica-se a quem o entregar na avenida Passos n. 25, Livraria Espirita. (F 14668) Q

PERDEU-SE uma carteira de identidade na rua Haddock Lobo, gratifica-se a quem achar e entregal-a a João Baptista Soares, á rua S. Christovão, n. 13, Leiteria Guarany. (F 14803) Q

PRECISA-SE — Gratifica-se a quem trouxer ou der noticias certas de um Lulu' da Pomerania n. 1, acudindo pelo nome — Bijou, desapparecido da rua Haddock Lobo n. 417, na manhã de hontem. (F 14599) Q

PERDEU-SE a cautela da Caixa Economica, Monte de Soccorro n. 35.524 de 1918. (F 14603) Q

## DIVERSOS

ALUGAM-SE: Cozinheiras, lavadeiras, amas seccas e de leite, arrumadeiras, copeiras e meninas; rua do Hospicio 176, sobrado. Teleph. 1278, Norte. (F 14785) S


# GELADEIRAS RUFFIER

**Fabrica: rua Vasco da Gama, 166 (proximo á rua Marechal Floriano) Norte 2435**

(283)


(34) FOLHETIM DO "CORREIO DA MANHÃ"

EMILIO RICHEBOURG

# SUPPLICIO DE MÃE

Por consequencia, parece-me que o melhor partido, que nas presentes circumstancias temos a tomar, é pôrmo-nos sem perda de tempo a caminho para Circourt. Hoje afastámo-nos mais do que costumamos, e não havemos de caminhar muito vagarosamente, se quizermos chegar ao castello antes que seja noite escura.

— Gastão tem razão; é prudente o seu conselho, pronunciaram os outros caçadores.

Em seguida levantaram-se todos, e puzeram-se a caminho.

O marquez Adriano de Verveine tinha olhado uma ultima vez para a velha edificação, e para os muros do jardim, e havia dito de si para si:

— Voltarei... quero penetrar o mysterio, que envolve aquelle pardieiro.

Era já noite escura, quando os nossos seis caçadores deram entrada no castello de Circourt, levando todos furioso appetite.

O jantar estava prompto, e o castellão foi immediatamente sentar-se á mesa com os convidados de seu filho.

Julgamos inutil dizer que as iguarias servidas foram devoradas com prazer manifesto pelos seis mancebos, que haviam passado todo o dia em correrias venatorias, e... em jejum forçado.

Nenhum dos seis amigos falava, e na verdade não lhes era muito facil servirem-se da lingua, visto terem a bocca cheia.

Todavia, no fim da refeição deram começo á conversa, lamentando-se todos pelo máo resultado da caçada, devido ao facto de haver apparecido muito pouca abundancia de caça.

Adriano de Verveine permanecia silencioso; parecia meditativo, e como concentrado nos seus pensamentos.

Por fim, foi servido o café.

Logo em seguida o visconde de Sanzac, voltando-se para o pae de Gastão de Limans, perguntou-lhe se conhecia a velha casa isolada e sombria, que haviam descoberto no meio de uma campina selvagem, e que ficava para os lados de Champigneule.

— Como assim? foram para esses lados, e chegaram tão longe? exclamou o castellão sorrindo. Oh! nesse caso já me não admiro de que se queixem da falta de caça. Não vi senão duas ou tres vezes essa propriedade, e sempre de passagem, e por consequencia nada posso dizer-lhes que os esclareça. Recordo-me porém de que o sitio, em que a casa se acha edificada, é conhecido com o nome de Cordeliere.

"Tenho uma idéa de ouvir dizer que a Cordeliere havia mudado de proprietario ha dois ou tres annos; não sei porém se a casa está ainda hoje deshabitada, como esteve durante muitos annos.

A conversação versou ainda durante alguns minutos sobre a Cordeliere, e sobre o facto de terem os caçadores ouvido um canto de grande suavidade no jardim da casa; em seguida passou para outros assumptos.

Adriano de Verveine, receiando que fosse notada a sua preoccupação, começou a conversar como as demais pessoas presentes.

Fazendo um esforço, tinha conseguido emancipar-se por um momento dos pensamentos que lhe povoavam o espirito, e mostrar-se alegre.

Não queria que alguem adivinhasse os seus projectos.

Mas Gastão de Limans, que tinha profundo conhecimento do caracter do marquez, e que o observára durante todo o jantar, havia adivinhado que elle planejava qualquer empresa.

Por fim, os convivas levantaram-se da mesa, e desceram ao jardim para mais á vontade poderem fumar.

Gastão tomou pelo braço o marquez de Verveine, e levou-o para uma rua de arvores um pouco retirada.

— Em que estás tu pensando, meu caro Adriano? perguntou-lhe elle.

— Em que queres tu que eu pense? respondeu o marquez com tal ou qual constrangimento.

— Conheço que não me falas francamente!

— Em que bases fundamentas tu essa supposição, amigo Gastão?

— No modo por que me respondes; e nota que não é supposição, é certeza.

Adriano de Verveine começou a rir.

— Ora vamos, tornou o filho do castellão de Circourt, será justo que me occultes alguma coisa, a mim, que sou teu amigo, e tanto como se fôras propriamente irmão meu? Confessa que tens no espirito uma idéa que te preoccupa...

— Uma só é pouco, realmente; nenhuma difficuldade tenho em te affirmar, que são muitas as idéas, que me preoccupam.

— O que eu quero dizer é que ainda se não desvaneceu em ti a impressão, que te causou a nossa aventura da Cordeliere.

— Tambem não tenho duvida em te confessar, meu caro Gastão, que aquella voz, tão melodiosa, tão fresca, tão suave, que ouvimos ha poucas horas, causou-me em mim impressão estranha, indefinivel...

— E depois aquelle grito de dôr, aquelles soluços que se lhe seguiram...

— Sim, tudo isso excitou a minha curiosidade de modo extraordinario... até mesmo te confesso que produziu em mim uma commoção, que não sei explicar...

— Mas que queres fazer?

— Tens muito empenho em o saber?

— Está entendido que sim; se não tivesse não te faria a pergunta.

— Pois bem: vou dizer-t'o... A minha idéa é conseguir ver a cantora. De que modo não sei ainda; mas hei de tentar.

— Ora, tanta coisa por causa de uma creança!

— Não sei se é creança.

— Mas foste tu proprio a primeira pessoa que attribuiu uma edade á cantora.

— Posso ter-me enganado.

— Em conclusão: queres vel-a, não é assim?

— Quero, porque tenho a convicção intima de que o que vimos e ouvimos envolve um mysterio.

— Mysterio que queres desvendar, não é verdade?

— Se fôr possivel...

— Bem; se vires que posso auxiliar-te de qualquer fórma, conta commigo; bem sabes que estou sempre e para tudo á tua disposição.

— Por agora tenho apenas uma coisa a pedir-te, meu caro Gastão.

— O que é?

— Que de modo algum fales nos meus projectos aos nossos amigos.

— Prometto.

— Obrigado.

— Mas has de dizer-me...

— Oh! és pelo menos tão curioso como eu, replicou sorrindo o marquez de Verveine. Já tu estás impaciente! Espera que eu descubra alguma coisa

XXIII

NO JARDIM

No dia immediato, logo de manhã, o visconde de Sanzac e tres outros mancebos deixaram o castello de Circourt para regressarem a Paris.

O marquez de Verveine tinha resolvido demorar-se mais alguns dias com o seu amigo.

Gastão de Limans e o seu amigo Adriano de Verveine acompanharam os viajantes até á estação mais proxima do castello, e em seguida regressaram a Circourt para almoçarem.

A' uma hora e meia da tarde o marquez lançou mão da espingarda.

— Não te peço que me permittas acompanhar-te, disse-lhe Gastão; sei onde vaes.

Adriano de Verveine respondeu a estas palavras com um sorriso.

— O que é necessario, meu caro Adriano, é que não façãs alguma imprudencia!

— Fica descansado.

— Em todo o caso espero que não regresses muito tarde...

— E' provavel que volte cedo; mas devemos prevenir todas as eventualidades... Se não estiver aqui á hora do jantar, não me esperes, e sobretudo não fiques cuidadoso.

Os dois amigos, depois de um affectuoso aperto de mão, separaram-se.

O marquez de Verveine partiu, com a bolsa de caça pendente da cintura e a espingarda inclinada no hombro direito.

Conforme elle proprio dissera ao seu amigo Gastão de Limans, Adriano tinha ficado vivamente impressionado, e sentia-se agitado por commoção verdadeiramente singular, inexplicavel.

Caracter exaltado e com accentuada tendencia para as aventuras, sentia-se naturalmente attraido para tudo o que tinha tal ou qual apparencia mysteriosa.

O marquez Adriano de Verveine já não tinha pae nem mãe; contava vinte e seis annos de edade, e possuia uma fortuna cujo rendimento annual era de sessenta a setenta mil francos.

Homem de finissima educação, intelligente, instruido, e dotado de muito espirito, era muito apreciado na sociedade parisiense.

De estatura mais que mediana, garboso, tenho pequenas e bem modeladas as mãos, testa espaçosa, cabellos castanhos escuros muito abundantes, semblante extremamente sympathico, feições regulares, sobrancelhas bem arqueadas, olhar franco e seguro, bocca bem fendida, e labios sempre descerrados em um sorriso, que punha a descoberto duas fileiras de dentes brancos e muito eguaes, não podia deixar de ser considerado como um bonito rapaz.

Além de todas estas vantagens, tinha algumas outras que mais valiosas eram ainda.

Era affavel para toda a gente, condescendente, obsequiador, e sempre bem humorado.

Caracter brioso e digno, era incapaz de praticar uma acção que não pudesse ser classificada como correcta, debaixo de todos os pontos de vista.

O mancebo havia caminhado com passos rapidos e sem perder tempo em paragens, por quanto ás tres horas chegava á Cordeliere.

Logo que esteve a cinco ou seis passos de distancia do muro do jardim, contemplou durante longo espaço o lugubre edificio.

Depois approximou-se um pouco mais do muro e applicou o ouvido.

Na casa, como no jardim, nem o mais leve ruido se ouvia.

Não estaria ali naquelle momento a cantora mysteriosa?

Adriano dirigiu a si proprio esta pergunta, como quem suppunha que a voz esperava unicamente a sua presença para se fazer ouvir.

Avançando com passos lentos e cautelosos, encaminhou-se para a porta.

Chegado que foi ali, parou, e applicou de novo o ouvido.

O silencio continuava a ser perturbado unicamente pelo rumorejar das folhas das arvores, e pelo canto monotono e estridente de um grillo, escondido entre a herva.

— Oh! murmurou o mancebo. Isto aqui é mais que triste, é lugubre! Não descansarei emquanto não souber o que se passa dentro destes muros.

(Continúa)

ALERTA... não é conversa, é a Casa Peçanha, que tem só um preço; reforma por ultimos figurinos, os chapéos de senhora, por 3$000; tambem reforma chapéos de luto, tinge aigrettes, plumas e boás; no Beco do Rosario, 2, Largo de S. Francisco. (F 13910) S

ARAME FARPADO — Vende-se avariado S. Pedro 184. (F 14259) O

ACCEITAM-SE pensionistas de meza em casa de familia. Rua Visconde Inhauma 53, 2º andar. (1516) S

ALUGAM-SE troncos para animaes á rua Adelia 45, Engenho de Dentro. (F 15214) S

ANTES de comprar o remedio [illegible] saiba o preço, na Drogaria André, 7 de Setembro, 30. (1840) S

A prestações ternos sob medida, entrega-se na 1ª prestação; á Rua Lavradio 26 Alfaiataria. (F 14293) S

ALUGAM-SE, vendem-se e compram-se moveis; fazem-se e reformam-se colchões a preços razoaveis, á rua do Cattete n. 50. Teleph. Cent. 3.749. (F 11174) S

A 3$000 reformam-se Feltros e lavam-se Panamás, Linho e astor, etc; ficando como novos. Beco do Rosario n. 2, largo de S. Francisco. (F 13011) S

TABACO — Medicamento vegetal; cura radicalmente as molestias [illegible] Unicos depositarios e vendedores: Cooperativa Avicola; rua 7 de Setembro n. 3. Preço: 1 vidro, 1$000. Duzia, 12$000. (F 12076) S

BRAZILIAN young man, looks for a nice room furnished or not in a confortable home with good board. Writte to D. D. S. in this paper. (F 14731) S

BORDADEIRAS á mão, precisam-se [illegible] perfeitas, para roupas brancas, dá-se trabalho para fóra. Apresentar-se com amostra de trabalho; Maison Clementine. Av. Mem de Sá, 20 A. (F 15207) S

CASAL sem filhos, precisa de um commodo com pensão, [illegible] Cartas a E. D. C., nesta folha. (F 15376) S

CRYSTAES ANTIGOS, moveis [illegible] (F 2546) S

CASTORANTE — D. Maria Emilia [illegible]

CARTAS DE FIANÇAS — [illegible] (F 15486) S

COLLECÇÃO DA "SELECTA" — Vende-se uma collecção do semanario illustrado "Selecta", encadernada [illegible] (F 15467) O

CADEIRA portatil William e motor SSW [illegible] (2736) O

CARTAS de fiança — Empreza Commercial Auxiliadora do Inquilino [illegible] Telegh., Norte, 2.366. (F 14865) S

CASAMENTOS — [illegible] (F 11050) S

COMPRA-SE roupa usada de homem. Paga-se bem. Attende a chamados [illegible]

COMPRAM-SE ternos de roupas e vestidos usados [illegible] (F 13925) S

COMPRAM-SE roupas usadas de homem [illegible] (F 15467) S

COMPRAM-SE moveis [illegible]

COMPRAM-SE objectos antigos [illegible] (F 11707) S

COMPRAM-SE moveis antigos e modernos [illegible] (F 2314) S

Colletes cintas e porta-seios. Mme. Blanch. R. Visc. Itauna 137. Tel. Norte 2722. Vendas a prestações. (F 15481) S

COMPRAM-SE moveis usados [illegible] (F 9264) S

COMPRAM-SE moveis, tapetes, louças [illegible] (F 8554) S

Comichão — Empingens, Frieiras, Dartros, Eczemas, Espinhas e Brotoejas [illegible] (F 10284) S

COMPRAM-SE vestidos, chapéos [illegible] (F 15270) S

COMPRAM-SE [illegible] (F 14781) S

CARTAS DE FIANÇAS para casas [illegible]

CABELLEIREIRO Muller — [illegible]

DINHEIRO — Juros [illegible] SOB HYPOTHECAS de predios [illegible] (F 13703) S

DINHEIRO — Dá-se, sob hypothecas [illegible]

DINHEIRO — Empresta-se [illegible]

DOROTHEA Maria Francisca de Sá [illegible] (F 15260) S

Dinheiro — A Cooperativa [illegible] (F 13651) S

DINHEIRO sobre [illegible]

# Para Conservar Sua Belleza e Fogosidade a Mulher Necessita Ferro.

**O ferro no systema dá á pessoa rosas incendiadas nas maçãs do rosto e a fogosidade e encanto magnetico da saude. O Ferro Nuxado é a unica forma em que o ferro é digestivel e assimilavel**

Outra lua de mel que termina em lagrimas por faltar á esposa o sangue vermelho e rico.

Para melhorar ou preservar a cutis suave e rosada, olhos seductores e sedoso cabello, os labios vermelhos e a graça vivaz e formosura, que constituem a belleza e o encanto, é essencial enriquecer o sangue com adequada quantidade de globulos vermelhos. Quando esta diminue, não só a belleza declina, mas tambem o rosto perde suas cores, os prazeres da existencia se desvanecem e o encanto que une os esposos na deliciosa escravidão foge, deixando em seu logar o naufragio dos sonhos de felicidade conjugal.

A fome de ferro é a causa; e é egualmente a causa de que declinem a vitalidade, a ambição e força e energia, tanto no homem como na mulher. Os globulos vermelhos tornam o sangue vermelho, e o ferro organico se necessita para constitui-os. Quando a alimentação não póde proporcionar o ferro sufficiente, ou que o organismo não póde assimila-o, o numero de globulos vermelhos diminue, tornam-se pallidos, debeis e anemicos, produzindo a doença de todo o systema.

Quando se sente que falta esta vitalidade [illegible] e a capacidade requintada para o gozo e alegre prazer da vida, que seja delle ou della, é prova de que ha uma diminuição de ferro no sangue e consequentemente um estado de anemia.

O unico remedio indubitavel e seguro é supprir o ferro que falta. Mas deverá ser ferro organico. O Ferro Nuxado é o peptonato de ferro (o ferro organico e predigerido), em combinação com outros agentes auxiliares. O Ferro Nuxado é rapidamente digerido e assimilado com rapidez pelo sangue, que é onde se necessita.

Em pouco tempo, duas semanas depois de começar a usal-o, os resultados principiam a tornar-se palpaveis. Volve uma nova energia, uma nova sensação de força se manifesta por si mesma e um novo horizonte da vida se descobre, tingindo-se nas rosadas cores da saude e juventude. V. s. poderá conhecer que vae recuperando sua perdida herança de vigor. Quando a luz volva a seus olhos, o calor a suas faces e o gozo a seu coração, v. s. bemdirá o dia em que ouviu falar no Ferro Nuxado.

Em toda a parte o Ferro Nuxado é receitado pelos medicos modernos.

Não se detenha. V. s. necessita o Ferro Nuxado justamente agora. Compre hoje um frasco e comece-o sem perda de tempo.

"Agentes Geraes para o Brasil — GLOSSOP & Co., Candelaria, 57 — Rio. (13784)

DINHEIRO — Empresta-se a negociantes, sob promissorias, juros, prazos razoaveis; rua do Hospicio 176, sobrado. (F 14785) S

PREDIOS e terrenos compra particular indicações para caixa 1 do Jornal do Commercio, para se tratar. (F 14216) N

Dinheiro — Juros de 8 º|º á 12 º|º; adianta-se para certidões e impostos; informa J. Pinto, rua do Rosario 142, sob. Tel. Norte, 2969. (878)

DINHEIRO, sobre hypothecas, antichreses, juros e caução de apolices, [illegible] Rio Branco 151, sala 10, com ARMANDO ALVIM. (F 14701) S

DINHEIRO A funccionarios publicos, civis, pensionistas e DIARISTAS; [illegible] empres[illegible] ... dossante. [illegible] prestimos — Carioca [illegible] (F 15411) S

ENCERADOR — Trata por dia ou mez; tel. 705, Central.

ENCUBADORAS — Vendem-se duas [illegible] Campos Salles, 144. (F 15466) O

IMPOTENCIA. Ensina-se gratuitamente remedio infallivel e inoffensivo a quem mandar o endereço e um sello de cem réis a Hermann, Pharmacia S. Paulo, rua Sant'Anna 104. (F. 14563) S

ERSTES Importhaus sucht zu sofortigem Eintritt tüchtigen flotten Correspondenten für Schreibmaschine, moglichst der Stenographie machtig, Sprachkenntnisse deutsch, portugiesisch, englisch.

Offerten mit Zeugnisabschriften und Gehaltsansprüchen sub S T A an die Expedition diesses Blattes. (F 13610)

LOUÇAS ferragens e trens de cozinha, por preços baratissimos por motivo das obras no predio da Rua Frei Caneca 126 — Bazar Villaça. Oleo e alvaiade para pintores desde 1$500 o kilo. (F 14333) S

MACHINAS Singer novas a prestações. Vendem-se usadas, desde 30$000 até 250$000. Trocam-se concertam-se e compram-se. Gratis cortidor e chapa para bordar. Deposito R. Senador Euzebio 97. Tel. Norte 1698. (F 13766) S

MYSTERIOS da vida e mais tudo que desejar por trabalhos garantidos. Cartas com enveloppe sellado e sobrescriptado para resposta. Mme. O. Fernandes, estação de Nova Iguassú. Estado do Rio. Attende-se em qualquer distancia ou Estado. (F 14751) S

LIMOUSINE FORD — Vende-se uma em perfeito estado, com illuminação, moderna, accumulador, estribos de aluminio; trata-se á rua Hilario de Gouvêa n. 5. Copacabana de 8 ás 11 da manhã. (F 15478) O

PRECISA-SE de um bom quarto ou sala, com ou sem moveis, em casa confortavel de familia brasileira ou allemã e que dê bôa pensão. Cartas para D. D. S., na redacção deste jornal. (F 14730) S

PARTICULAR, vende um rico mantelete franjado, de seda preta; rua do Rozo n. 34, casa I — Laranjeiras. (F 15343) O

PENSÃO em mesa commum e a domicilio, fornece senhora nortista. R. Esteves Junior n. 9, casa VI. (praça José de Alencar). (F 15265) S

PARA TODOS — Collecção completa, 25$000; Raul. Estrada da Penha n. 760. (F 14598) O

PIANO — Compra-se com urgencia, para particular, de bom fabricante, ainda que precise concerto. Paga-se bem. Chamados, tel. 241, Villa. (F 15079) S

## Diarrhéas infantis, Enterites, Dysenterias amibica, bacillar, sanguinolenta ou choleriforme

CURAM-SE SEM REGIMEN ESPECIAL com

# Aniodol INTERNO

O ANTISEPTICO MAIS PODEROSO

Contra as Febres e as Doenças Gastro-Intestinaes

DOSES: 50 a 100 gottas diarias de Aniodol Interno n'uma pouca de tisana depois das refeições.

EM TODAS AS PHARMACIAS

Para detalhes e folhetos: Sté de l'ANIODOL, 40, Rue Condorcet, PARIS

(1605)

ERYSIPELA — Tratamento radical e gratuito dessa terrivel molestia. [illegible] Sant'Anna [illegible] (F 14564) S

ENJOOS DE MAR — Evitam-se e [illegible] (1850) S

FAZEM-SE vestidos sob medida e [illegible] 48 horas; [illegible] (F 14741) S

FLAUTA, [illegible] (F 14797) S

FELIX — Massagista [illegible] (F 14780) S

FABRICANTES de carvão [illegible] (F 13851) S

Guarnições de cama stores e cortinas de filó. A prestações e a dinheiro. R. Visc. Itauna 139. Tel. Norte 2722. (F 15481) S

GRAMOPHONES e discos — Compram-se [illegible] (F 13451) S

MME. Vieitas participa ás suas clientes, que continua a morar na praça da Republica 84, fazendo massagens com machina electrica moderna. (F 15323) S

MACHINAS de costura vendem-se 3 70$000, 90$000 e 170$000. Rua dos Andradas 167. (F 14251) S

MACHINAS de escrever, calcular e Caixas registradoras, concertos, limpezas, nickelagem e reforma, com perfeição; R. da Alfandega 137. Tel. Norte 3450. E. Magalhães. (F. 15146) S

MME. Vaguimar Lanzony — Cartomante brasileira, somnambula, clarividente e prophetica, lê com clareza, as linhas das mãos; note o publico que esta somnambula trabalha no Brasil ha trinta annos, sendo sempre as suas prophecias realizadas. Consultas das 9 da manhã ás 8 da noite; domingos até ás 2 horas da tarde. Rua Visconde do Rio Branco n. 389, sobrado, proximo ás barcas de Nictheroy. (F. 15069) Y

MACHINAS SINGER — Novas entregam-se a prestações! Dá-se bastidor, chapa e oleo. Trocam-se usadas por novas. Concertam-se e vendem-se usadas a 30$, 50$, 80$, 120$ até 200$000. Chamados a Cotrim & C., rua da Alfandega n. 213, sobrado (esquina da avenida Passos). Tel. Norte n. 1065. (F 11088) S

MACHINA de escrever, Underwood, — Vende-se uma; na rua do Ouvidor 45, sala 3. (F 14763) O

PRECISAM-SE de cozinheiras, lavadeiras, amas seccas, copeiras, arrumadeiras rua do Hospicio 176, sobrado. (F 14785) S

PARA HOTEL DA CAPITAL OU INTERIOR — Casal estrangeiro, c. optimas referencias, bôa apresentação e muito activo, offerece seus serviços para hotel de 1ª ordem. Cartas a este jornal a E. S. G. (F. 15152) S

PIANOS — Afinam-se por 8$000 e concertos baratos. Chamados á rua da Constituição n. 10, photographia, telephone 1938, Central. (F 14689) S

SEIOS caidos ou molles, por doença, amamentação ou outra qualquer causa, ficam fortes e duros com o MAMIGENO, de F. Lopes, unico efficaz. Vidro 5$. Perfumaria Avenida Central, esq. Assembléa, e Casa Huber, r. 7 Setembro, 61. (F 14560) S

SENHOR estrangeiro procura uma sala em boa casa de pequena familia, com preferencia estrangeira, não mais de quinze minutos do centro, sem pensão e se fôr conveniente sem moveis. Santa Thereza, Flamengo, Haddock Lobo e semelhantes ruas. F. K. Caixa Postal 1828. (F 15190) S

SELLOS nacionaes e estrangeiros, compram-se lotes e collecções, paga-se bem; rua 7 de Setembro n. 53, "Casa Gomes". (F 14576) S

TELHAS de zinco. Compram-se em condições. Cartas p. f. aqui, a — O. P. Q. (F 14172) S

TERNOS a prestações, sob medida. Entrega-se na 1ª prestação. Lavradio 26. (F 13611) S

UMA senhorita vende uma linda boneca, completamente nova, com cabeça de biscuit e cabellos naturaes, tem a altura de uma creança de 5 a 6 annos; informa-se, por obsequio, na rua Visconde de Itauna 121. N. B. — Não se dá o preço pelo telephone. (F 15060) O

VENDE-SE moveis antigos e modernos, antiguidades artisticas, louças crystaes, metaes, tapetes, cortinas, sedas e prata antiga e mais objectos; na rua do Cattete 30. Telephone C. 4083.

# Pensionistas do Thesouro

## Cooperativa Sul Americana

PRASO 42 MESES

Pensionistas da Guerra — Diversas pensões — Montepio civil e militar — Pensionistas da Marinha — Fazenda — Justiça e Viação. Empresta-se dinheiro a longo praso e juros modicos. Negocio rapido. Dinheiro a todo funccionario publico titulado, a qualquer praso. Negocio rapido — Melhores vantagens que em outra qualquer parte — Rua Assembléa 117, sobrado. (3078)

GALLOS DE RAÇA — Ninguem deve [illegible] (F 12075) S

GUARDA-LIVROS habil e com referencias [illegible] Recados a [illegible] (F 14839) S

[illegible] (F 14475) S

IMPOTENCIA: Cura rapida e inoffensiva [illegible] IUNIPE[illegible] Vidro 5$. [illegible] pharmacias e pelo telephone (F. 14514) S

[illegible] (F 14718) N

[illegible] (F 14794) S

MME. ABIGAIL, modista, executa pelos ultimos figurinos, bellos modelos de 20$ a 50$. Apromptа lutos com brevidade e reforma por modicos preços. Tel. C. 3190. R. Frei Caneca n. 35, sobrado. (F 14894) S

**Manicure,** Joven estrangeira, deseja Salão de Barbeiro. Rua Riachuelo 10. (F 14727)

MOVEIS A PRESTAÇÕES — Fabricam-se sómente por encommenda do freguez e mediante o respectivo signal. — Preços da fabrica. Pagamento á vista ou a prestações. CASA VEIGA. Fabrica de moveis — Rua Sant'Anna, 201. Teleph. n. 2195, Cent. proximo á rua Frei Caneca. (300) S

OLEO de linhaça a 1$800 e 2$000 o kilo. Alvaiade belga a 2$200 e 2$000 o kilo. Bazar Villaça — 126 Rua Frei Caneca — Vende uma grande vitrine de centro para desoccupar logar, visto o predio entrar em obras. (F 14334) S

PRISÃO de ventre, cura-se com o chá de S. Germano; pacote 2$, na rua do Rosario 96. (F 15318) S

PRECISA-SE de uma lancha pequena a vapor. Cartas com detalhes e preço a A. J. V., no escriptorio deste jornal, por favor. (F 14461) S

PIANO — Vende-se um, francez, superior e harmonioso; preço 700$; rua Visconde Abaeté n. 05, (casa 4) — Villa Isabel. (F 14252) O

# Feridas

EMPINGENS, DARTROS, ECZEMAS, PELLADAS, MANCHAS DA PELLE, SARDAS, PANNOS e COMICHÕES, Curam-se COM A

## POMADA LUSITANA

Vende-se nas boas pharmacias e drogarias. Caixa, 1$000; pelo Correio, 1$400. Deposito geral: — PHARMACIA TAVARES — Praça Tiradentes n. 62. (12364)

PIANOS novos dos melhores autores allemães, vendem-se a dinheiro e a prestações, na casa Sion; rua do Cattete 7 e 9. Tel. 3790, Cent. (F 11640) O

# Dinheiro

Empresta-se *dinheiro* a prazo longo a todos os funccionarios federaes, activos e aposentados — Diaristas em geral — Corpo de Bombeiros e Brigada e funccionarios da ESTRADA DE FERRO CENTRAL DO BRASIL. Pagamento immediato — na Cooperativa Sul-Americana, á rua da Assembléa, 117, sobrado.

## Prazo de 10 á 42 mezes

(3076)

## ADVOGADOS

ADVOGADO — Dr. Lauro Salles. Escriptorio: Rua da Assembléa, 29 1º andar. Das 2 ás 5 horas. Telephone Central 1682. (F 13854)

## MEDICOS

DR. AGENOR MAFRA — Especialista em molestias das senhoras e das crianças. Consultorio: Visc. de Sapucahy 314, ás 10 horas. Res.: R. S. Leopoldo n. 9, Tel. 324, Norte. (F 10169) R

DR. A. MONTEIRO — Medico — Parteiro — Operador. Com 19 annos de pratica, sendo seis de estudos nas Universidades de Lyão e de Genebra e nos principaes hospitaes de nove paizes da Europa. Applica e fornece barato o verdadeiro 914 allemão, que trouxe. Após a terceira viagem á Europa, reabriu consultorio gratis, para propaganda, das 10 á 1 e das 3 ás 8 da noite, á rua Marechal Floriano n. 55. (F 3591) R

**Molestias dos olhos**

Dr. Aurelio Tavares, docente e assistente da Faculdade de Medicina. R. do Rosario, 140; ás terças, quintas e sabbados, de 1 ás 3 da tarde. (F 15175)

**Dr. Alvino Aguiar**

Pulmões, estomago e rins—Tratamento das anemias, esgotamento nervoso, etc. — Consultorio: rua S. José, n. 51. Telephone, 5868, Central. Residencia: travessa do Torres, 17. Telephone, 4265, Central. (13567)

**DOENÇAS DO ESTOMAGO, INTESTINOS, FIGADO E NERVOSAS — *DR. RENATO DE SOUZA LOPES, docente na Faculdade. Exames pelos raios X, do estomago, intestinos, coração, pulmões, etc. R. S. José 39. de 2 ás 5, ás terças, quintas e sabbados. Res. Rua Voluntarios 33*** (584)

**Dr. Egas de Mendonça**

Clinica em geral do adulto e da creança. "Chamados a qualquer hora". Consultorio: rua Visconde Sapucahy n. 314, ás 2 horas. Residencia: Frei Caneca n. 316. Tel. Villa n. 1.970. (F. 12.552.)

**Dr. Samuel Prado**

CLINICA MEDICA GERAL

Especialista: Coração, Pulmões, Syphilis e molestias venereas. Consultas das 9 ás 11 e das 3 ás 5. Gratis aos pobres. Attende chamados a qualquer hora. Consultorio: MARECHAL FLORIANO, 99. Tel. Norte, 1957. (F. 13959)

DR. RAUL PACHECO — Parteiro e Gynecologista Assistente da Maternidade de Laranjeiras. Partos sem dôr, molestias de senhoras, tumores do seio e ventre, hernias, appendicites, operação cesariana. Trata pelo radium os fibromyomas uterinos e os tumores malignos do seio e utero. Consultorio: R. Ouvidor, 173. Tel. 1862 N., de 3 ás 5 ½. Residencia: Cattete, 238. Teleph. 816 e 631, Beira Mar. (F 14792) R

**Doenças de ouvidos nariz e garganta**

**Dr. Alvaro Tourinho**

OUVIDOR. 152. Das 3 ás 4 1|2. (F 14550)

DR. HEITOR SILVA — Partos, molestias das senhoras e operações. Consultorio rua da Carioca, 41, sob., das 3 ás 5 horas. Tel. C. 2823. Res.: Rua São Christovão, 480. (F 14186) R

**Mme. Thereza Bresciani**

PARTEIRA

Massagista: Execução manual ou por electricidade. Especialista em tratamento de molestias de senhoras e suspensões, processo novo sem dor, rapido e garantido. Attende a chamados a qualquer hora.

Res.: R. do Cattete n. 288.

Consultorio: R. do Cattete n. 295. Tel. 38, B. Mar. (F 11725) R

# MOLESTIAS

das vias urinarias, corrimentos da urethra, cururgia geral, operações. Dr. Góes Filho, especialista da Santa Casa, docente da Faculdade; RUA URUGUAYANA N. 21, das 3 ás 5. (F 13914)

**Syphilis, molestias da mulher e da pelle — DR. J. PESSOA —**

**Cura de corrimentos uterinos, gonorrhéas agudas ou chronicas e todas as molestias do utero e da vagina.**

Processo rapido e sem dôr. Largo da Carioca, 12, das 12 ás 2. Tel. 4711, C. (2599)

**MOLESTIAS CHRONICAS** — Curam o arthritismo e suas manifestações (eczemas, rheumatismo, diabetes, areias do figado, rins e intestinos, excesso de acido urico no sangue). Molestias nervosas, paralysias, antigas e recentes, hysteria, neurasthenia, fraqueza geral, tabes, atonia intestinal, etc. Tratamento das molestias do apparelho digestivo, circulatorio, respiratorio, vias urinarias e molestias de senhoras e da pelle. A visita é gratis para ver todas as modernas installações no Instituto de Physiotherapia, á avenida Gomes Freire n. 99; telephone, Central, 1.202. Informações gratis com o prof. Pallauqui, das 9 ás 11 e das 4 ás 6 horas. Preços ao alcance de todos. Apparelhos americanos. Visitem para certificar. (3073) R

**MOLESTIAS internas e nervosas** — Electricidade medica — **Syphilis** Tratamento radical da **Hysteria, Neurasthenia, Epilepsia,** Insomnia, **Dores de cabeça. Impotencia, Aneurysmas,** Paralysias, do movimento e da sensibilidade, e verrugas.

**Prof. Dr. Eutychio Leal** — Largo da Carioca, 12 — Telephone, 4711, C. — Das 2 ás 5. (1162)

**PARALYSIAS** da face, dos braços ou pernas, hemiplegias, prisão de ventre por atonia intestinal, paralysia da bexiga e todas as molestias nervosas, pelos processos mais modernos de electricidade medica. Consultas das 3 ás 6 horas — Clinica do dr. Annibal Varges — Avenida Gomes Freire, 99 — teleph. 1202 C. (2943)

# Dentes cariádos

— Emquanto não fôr feita a necessaria obturação, o uso da "Radio-Calmettina" *evita o progresso da cárie, as perigosas infecções e as dôres.* Vide o folheto junto ao frasco. Preço, 1$500. *Approvado pela D. G. de Saude Publica.* (439)

**Fazendeiros,** sitiantes, pomares, que estão perseguidos pela formiga SAUVA, que já empregaram outras marcas de formicidas, sem resultado, offerecemos o FORMIDAVEL, novo preparado com patente previlegiada e que é infallivel para extincção de qualquer formigueiro, mesmo nos logares mais difficeis, como debaixo de casas, arvores, muros, pedreiras, etc. Informações á avenida Gomes Freire, 90, verbal ou por carta. (3077) S

**ELECTRICIDADE MEDICA DO Dr. Alvaro Alvim**

**Tratamento de todas as molestias, internas e externas, sem excepção, do homem e da mulher; pela electricidade sob todas as suas fórmas, as mais modernas. Tratamento das anemias, esgotamento nervoso, neurasthenia, nevralgias, nevrites, pulmões e estomago. Tratamento sem dôr, dos cancros venereos, ulceras malignas, syphiliticas, e tumores brancos pela luz de "FINSEN".**

**Diariamente das 11 ás 6. LARGO DA CARIOCA 11 — 1º andar. —** (2958)

**SENHORAS** Cura de todos os corrimentos sem dor e sem operação, por novos processos. Hemorrhagias, perturbações das regras e todas as molestias dos ovarios, trompas, utero, bexiga e urethra. Tratamento ao alcance de todos. Adquirindo cartão póde ter hora marcada. Clinica do dr. Annibal Varges, das 3 ás 6 horas, avenida Gomes Freire, 99 — teleph. 1202 C. (3074) R

**EXAMES de urina, sangue, escarro, pús, fézes, etc., a preços modicos e com o maximo rigor — no Laboratorio do DR. RAUL ROCHA — 7 de Setembro n. 162. — Tel. C. 1125. (3064)**

**Doenças dos Olhos**

DR. RODRIGUES CAO', com longa pratica dos Hospitaes de Paris + Consultas: S. José 61. — De 2 ás 4. Tel. 4625, C. (1887)

## DENTISTAS

DR. SILVINO MATTOS—Extracções, absolutamente sem dôr, a 5$; dentaduras a 5$ cada dente; concertos em dentaduras a 10$; obturações a 5$. Trabalhos garantidos e pagamentos a prestações; **na rua Uruguayana, 3,** esquina da rua da Carioca; das 7 horas da manhã ás 5 da tarde; telephone — 1.555 — Central. (F 15439) R

AOS DENTISTAS — Trabalhos de prothese pela metade dos preços. Andradas, 46. (F 14742) R

**ANTES DE INSTALLAREM OU REFORMAREM** o seu consultorio, não devem deixar de visitar o grande deposito dentario da CASA HERMANNY, á rua Gonçalves Dias n. 54, que tem sempre em exposição os apparelhos mais modernos para a arte dentaria. Fazem-se demonstrações e fornecem-se orçamentos. A CASA HERMANNY incumbe-se tambem de auxiliar aos seus freguezes na venda de qualquer apparelho que quizerem dispôr. (1238)

DR. C. de Figueiredo — Extracções sem dôr e os demais trabalhos garantidos; rua Vis. Rio Branco, 29. (F 12134) R

DENTISTA — Vendem-se 1 apparelho Scharp, 1 torno electrico Rither e 1 motor; r. Constituição 15, 1º, das 8 ás 10 e 2 ás 5. (F 15170) R

DENTISTA — Vendem-se uma cadeira de viajem, S. S. W., Ourives n. 38, sob. (F. 15112) R

DENTISTA — Vende-se uma cadeira de viajem, 1 armario, braço e mesinha; r. dos Andradas, 8-, sob. (F. 15106) S

**Dentista — Concertos em dentaduras** de vulcanite ou ouro, feitos em poucas horas, por mais quebradas ou defeituosas que estejam, ficando como novas e garantidas; confeccionam-se quaesquer trabalhos de prothese dentaria com brevidade, perfeição e por preços razoaveis, no grande laboratorio prothodontico do **DR. SILVINO MATTOS, á rua Uruguayana, 3. Teleph. — 1.555 — Central.** (F 15439) R

**Dr. O. E. Alvaro,** 24 de Maio, 74, tel. 1296, Villa. (F 7930) R

DENTISTA a 2$000 mensaes, para obturação a granito, platina, curativos desde o primeiro dia; trabalhos de chapa, corôa, pivot, etc. por preços minimos e trabalhos garantidos: na Auxilladora Medica, na rua dos Andradas, 85, sobrado, esquina da rua General Camara. Tel. N. 3157.

DENTISTA Dr. Aldo Cunha — Diplomado e com 10 annos de pratica. Tratamento rapido, garantido e completamente sem dôr, por preços modicos e em prestações. Executa pelo systema norte americano, chapas bridgework e todos os demais trabalhos de prothese. Consultorio, Andradas n. 83. (F 9076) R

## DENTISTA

**DR. GODOFREDO MATTOS**

Cirurgião Dentista pela Escola Livre de Odontologia do Rio de Janeiro. Bacharel em Direito pela Faculdade de Sciencias Juridicas e Sociaes do Rio de Janeiro. Academico de Medicina da Faculdade de Medicina do Rio de Janeiro. Academico de Engenharia da Escola Polytechnica do Rio de Janeiro.

**Consultorio: Rua Uruguayana, 3,** em companhia de seu pae — o **Snr. Dr. Silvino Mattos.** (F 15434) R

DENTISTA — Vendem-se 1 motor de S. S. W., com peça de mão n. 6, 1 martello automatico, e 1 armario esmaltado com 8 gavetas. Rua da Alfandega 130, 1º andar. (F. 14527) R

EM um modesto gabinete aluga-se 3 dias por semana, tem telephone. Rua do Mattoso 210, esquina da rua Haddock Lobo. (F. 14540) R

**DENTISTA** Heitor Corrêa, especialista em trabalhos a ouro e dentes artificiaes. Gabinete montado com apparelhos modernos de electricidade. Preços modicos. Das 7 ás 6 horas. Domingos, até ás 3 horas, á rua Sete de Setembro n. 155, canto da travessa de S. Francisco de Paula. Teleph. n. 3440 (1846) R

DR. SILVINO MATTOS — Os dentes artificiaes, artisticamente collocados, contribuem poderosamente para a compostura da bocca, bôa pronuncia e, sobretudo, para a saúde, pois é sabido que as não perfeitas mastigações concorrem para uma série interminavel de enfermidades, mais ou menos graves e oriundas das más digestões. E a mastigação só poderá ser perfeita por meio desse conjuncto de orgãos que se chama apparelho dentario. Procurem, de preferencia, o **DR. SILVINO MATTOS, á Rua Uruguayana, 3,** de onde sairão plenamente satisfeitos. — PREÇOS RAZOAVEIS (F 15436) R

SRS. dentistas: contraplacas Steele para faces, a 1$ e demais trabalhos a preços modicos e rapidos. R. 7 de Setembro 176. T. C. 4790. (F 15270) R

## DENTISTA

**DR. SILVINO MATTOS**

Attestados de amor aos estudos e de proficiencia relativa á cirurgia dentaria:

Cirurgião Dentista pela Faculdade de Medicina do Rio de Janeiro. Bacharel em Direito pela Faculdade de Sciencias Juridicas e Sociaes do Rio de Janeiro. Academico de Medicina da Faculdade de Medicina do Rio de Janeiro. Academico de Engenharia da Escola Polytechnica do Rio de Janeiro.

Autor de diversas obras scientificas, em cujo numero se encontra a de **Theses Juridicas,** impressa, em 1917, na Typographia do "Jornal do Commercio" desta capital.

Laureado em varios Congressos Scientificos e em numerosas Exposições Universaes, Internacionaes e Nacionaes, aos quaes concorreu com trabalhos dentarios. **23 annos de constante exercicio da profissão de dentista.**

**Consultorio: Rua Uruguayana, 3;** das 7 da manhã ás 5 da tarde, todos os dias. — Teleph. — 1.555—Central. **Preços modicos.** (F 15435) R

VENDE-SE ou troca-se por um torno electrico, uma machina de coróas Morrisson e um encosto portatil. Telephonar para Ary T. 2513 N. (F 13657) R

DENTADURAS duplas — superior e inferior — com ou sem molas de ouro, das mais aperfeiçoadas e indispensaveis á boa mastigação e ao embellezamento da bocca. Durabilidade garantida. Preços razoaveis. — No consultorio electro-dentario do Professor **DR. SILVINO MATTOS, á rua Uruguayana, 1 e 3,** canto da rua da Carioca, em frente ao largo da Carioca; das 7 horas da manhã ás 5 da tarde, todos os dias. — Telephone — 1.555 — Central. (F 15438) R

SRS. DENTISTAS — Vende-se um vulcanisador novo, de 2 m. Uruguyana, 31. (F 14738) R

## PARTEIRAS

MME. Elvira, parteira e enfermeira diplomada nos dois cursos, 17 annos de pratica, faz partos, trata molestias do utero e suspensões; preço sem egual. Rua dos Andradas 149, tel. 4779 Norte, consultas gratis de 1 ás 4. (F 7722) S

**PARTOS** molestias das Senhoras e operações, por bons **MEDICOS** que curam corrimentos, hemorrhagias e suspensões; fazem apparecer o incommodo nos casos indicados, sem provocar hemorrhagia, tendo como enfermeira Mme. **JOSEPHINA GALLINDO,** do Hospital Clinico de Barcelona; consultas diarias á rua Sete de Setembro 162, sobrado Teleph. 1.125, Central. (F 11941)

## Professores e professoras

ARITHMETICA, Algebra, Geometria, conforme programmas Pedro II, leccionam-se com methodo pratico. Praça Tiradentes 56. Phone Central, 4346. (F 14121) Z

ADMISSÃO ao Pedro II, Collegio Militar e exames de segunda época, por 15$, mensaes: Port., franc., arithm., etc., 5$ cada; rua Larga n. 136. (F. 13915) Z

AULAS — Preparatorios, concursos, commercio etc. No "Curso Propedeutico", á praça Tiradentes n. 46. — O professor dr. Washington Garcia lecciona em aulas particulares, individuaes e em grupos de dois alumnos. (F 14223) Z

ARITHMETICA Commercial e calculos, por professor da Escola Normal, a 10$ mensaes; na ESCOLA PROGRESSO, rua S. José, 41. (F 14834) Z

COLLEGIOS Pedro II, Militar, Escola Normal, etc., preparam-se candidatos aos exames finaes e de admissão; curso especial de mathematica elementar; prof. Dr. Bandeira; á rua da Assembléa 11º. Escola Royal. (F. 14485) Z

DACTYLOGRAPHIA — O professor Gonçalves Filho, ensina em machina Remington. Aulas de 1 ás 9 da noite, por 10$, 15 lições; á rua Riachuelo n. 54, sobrado. (F 12688) L

DAME FRANÇAISE — Ensina praticamente seu idioma; r. do Carmo 71, 2º andar. (F 14 706) Z

ESCRIPTURAÇÃO Mercantil — Ensino pratico, facil e rapido, por habil Guarda-livros, a 10$ mensaes na ESCOLA PROGRESSO, rua S. José n. 41. (F 14836) Z

ESCREVER A' MACHINA — A ESCOLA PROGRESSO é a unica que consegue ensinar o curso completo com os dez dedos em menos de 30 dias, por 10$ mensaes e confere diploma; na rua S. José, 41. (F 14838) Z

ENGENHEIRO militar prepara candidatos a exames de admissão de mathematica elementar, para qualquer curso. Rua Figueira n. 15. Estação de S. Francisco Xavier. (F 14760) Z

ESCREVER A' MACHINA — Ensina-se com os dez dedos, em 8 marcas de machinas, a 10$ por mez; rua Evaristo da Veiga 109, sobrado. (F 14411) Z

ENSINA-SE a escrever a machina, curso rapido com 10 dedos, 10$000 por mez. S. José 8 (2º andar). (F. 14461) Z

ESCREVER á machina — A ESCOLA PROGRESSO é a unica que pelo seu systema consegue ensinar o curso completo com os 10 dedos em menos de 30 dias por 10$ mensaes, na rua S. José 41. (F. 15143) Z

ESCREVER A' MACHINA, com rapidez e perfeição, com os *dez dedos,* rua S. Christovão, 82. Estacio de Sá. Casa de familia; e escripturação mercantil. (F 14610) Z

ESCOLA ROYAL — Curso especial, de dactylographia, Stenographia, Inglez, Escripturação mercantil, Mathematica, Physica e Chimica, Geographia Historia Geral do Brasil, Portuguez; os cursos são para ambos os sexos. Rua Assembléa n. 115 e Archias Cordeiro n. 157 e 159. Collegio Nacional. (F 15336) Z

ESCRIPTURAÇÃO mercantil, ou contabilidade commercial, methodo todo pratico, simples e rapido, ao alcance de todas as intelligencias, o prof. Oliveira Rocha, propõe-se habilitar qualquer pessoa, em menos de tres mezes, mensalidade 20$ a 50$; curso tratado 100$. Tem aulas de dactylographia, ambos os sexos. R. General Camara, 377. Terreo. Tel. 5447, N. (Em frente á Prefeitura). (F 15454) Z

FRANCEZ pratico em aulas de 2 á 4 alumnos, diurnas e nocturnas, para ambos os sexos. E. Miramont, rua Th. Ottoni, 169. Informações, ás terças e sextas. (F 14474) Z

INGLEZ, professor Davidson com longa pratica de ensino. Rua do Cattete n. 26. Vae-se tambem a domicilio. (F. 15108) Z

INGLEZ uma senhora de Londres ensina este idioma na sua residencia ou em casa dos alumnos. Rua Copacabana 983. Tel. Ipanema 1544. (F 13681) Z

## FRANCEZ

Pratico ensina em cursos ou particularmente professor francez competente. P. de Fossey. Edificio do Odeon. Sala 9. (F 14138). Z

INGLEZ Mr. Rodger (americano) — Ensina este idioma todos os dias, das 6 da manhã, ás 10 da noite; preço modico; rua da Alfandega n. 199, sobrado. Tel. Norte 4657. (F 13636) Z

INGLEZ E FRANCEZ — Professora com longa pratica, lecciona em sua residencia, á rua Sete de Setembro 195, 2º andar, ou vae em casa dos alumnos. (F 15050) Z

INGLEZ Francez commercial, Portuguez e Allemão, por abalisados professores, por 10$ mensaes; na ESCOLA PROGRESSO, rua S. José, 41. (F 14835) Z

INGLEZ — Senhora ingleza, ensina este idioma em sua residencia ou em casas de familia. Rua S. José 79, 2º and. Tel. C. 969. (F 11710) Z

LINGUAS VIVAS — Falar e escrever, em curto prazo, francez, inglez, allemão, italiano e hespanhol. ESCOLA VELOX, largo de S. Francisco 36, 1º e 2º andares. (F 15313) Z

MATRICULA nas escolas superiores — Resultado garantido; rua Larga n. 136. (F 13016) Z

PROFESSOR, no Rio, dês 1912, ensina só em particular: portuguez, arithm., francez, alg., dactylogr., etc., na rua Quitanda 72, 2º, onde vive com a familia. Morou L. Carioca, 17. (F 15341) Z

Studebaker Established 1852

# Quem o possue, não o abandona

Ha muitas pessoas que, na impossibilidade de comprar um carro novo, procuram-n'o o usado.

Sobre cada pretendente chovem as offertas de carros de toda qualidade e especie, sendo o *STUDEBAKER* o UNICO que não figura nessas transacções.

Isto é um facto comprovado repetidas vezes nos ultimos tempos.

Não ha carros *STUDEBAKER* a venda em segunda mão porque os donos de *STUDEBAKER* desejam conservar sempre o carro tão nobre que tiveram a boa inspiração de escolher.

Corroborando esta affirmação póde-se citar o caso altamente significativo de um grande industrial, chefe de uma empresa conceituadissima, que possuindo ha mais de CINCO ANNOS uma baratinha *STUDEBAKER* de 4 cylindros, não se desfaz della por nenhum motivo

Essa barata entrou PELA PRIMEIRA VEZ ha pouco na Estação de Serviço *STUDEBAKER*, onde mercê do magnifico apparelhamento que possuimos, será renovada e rejuvenecida a ponto de não invejar nenhum carro novo, mesmo *STUDEBAKER*, porque nem *STUDEBAKER* póde vencer *STUDEBAKER*.

## The Studebaker Corporation of America

**A. MOSQUERA,** Representante.

*Avenida Rio Branco, 180*

**Edificio do Club Naval**

TELEPHONE, 5497, CENTRAL

RIO DE JANEIRO (2540)

PIANO, Violino e Bandolim—Professor, rua Didimo n. 31, I — (Villa Ruy Barbosa). (F 13612) Z

PIANO e violino. Lições a principiantes, preço modico, á rua Oitis n. 21 — Gavea. Tel. Ipanema, 190. (F 14469) Z

PROFESSORA pelo Instituto de Musica, lecciona piano, theoria e solfejo, e prepara para exame; vae á casa dos alumnos, e tem um curso em sua residencia. Chamados na casa Bevilacqua, á rua Ouvidor, 145. Informações com o sr. Mario, na mesma. (F 15483) Z

PINTURA, desenho e lindos trabalhos de arte muito faceis, proprios para senhoritas e rapazes, a 10$ mensaes, na ESCOLA PROGRESSO, rua S. José 41. (F 14837) Z

PIANO — Professora diplomada pelo Instituto Nacional de Musica, acceita alumnas a 20$ mensaes, em sua residencia, uma lição por semana; rua Tavares Bastos n. 21, casa X — Cattete. (S 15320) Z

PROFESSOR de solfejo e theoria, lecciona por preço modico, pelo methodo do Instituto de Musica, preparando para concurso e final no mesmo Instituto, na residencia dos alumnos e em sua casa, á rua dos Ourives n. 106. (F 14722) Z

PROFESSORA diplomada, ensina piano, theoria, solfejo, francez, portuguez, allemão pratico e theorico. Prepara alumnas para Instituto de Musica e Escola Normal; á rua Aristides Lobo n. 195 — Rio Comprido. (F 14510) Z

PROFESSOR militar. Prepara alumnos para os Collegios Militar, Pedro II e Escola Normal, na rua Emerenciana n. 9, travessa Fonseca Telles — S. Christovão. (F 14655) Z

PRATICA COMMERCIAL — Cursos de arithmetica, calculo commercial, cambios, escript. mercantil, correspondencia e tachygraphia. Escola VELOX, largo de S. Francisco 36. (F 15312) Z

UMA moça de familia, com exames do Instituto N. de Musica, lecciona piano em sua residencia, 2 vezes por semana, a 20$000 mensaes. P. Tiradentes 53, sob. (F 14630) Z

TACHYGRAPHIA Commercial — A "ESCOLA PROGGRESSO" é a unica que adopta o systema mais rapido e facil, por 10$ mensaes; na rua S. José, 41. (F 14833) Z

TACHYGRAPHIA — Ensino rapido (4 mezes), por prof. competente. 20$ mensaes. Rua do Hospicio, 294, 2º andar. (F 15352) Z

TACHYGRAPHIA — Para este estudo exige-se que o candidato saiba bem portuguez e no prazo de 5 a 6 mezes assista 100 lições. Matriculando-se no curso do prof. Gonçalves Filho ficará apto para escrever 60 a 80 palavras por minuto. Aulas de 1 ás 9 da noite, 4 vezes por semana, por 10$ mensaes, á rua Riachuelo n. 54, sob. (F 14268) Z

TACHYGRAPHIA e dactylographia — Quem se matricular das 9 ás 11 da manhã, só pagará 15$ pelas duas materias. Aulas 3 vezes por semana, com o prof. Gonçalves Filho, á rua Riachuelo, 54, sob. (F 12687) Z

**IMPOTENCIA** Xarope de cipó cravo e catuaba e outras hervas medicinaes; garrafa 10$000, pelo correio, 15$000. Rua Marechal Floriano n. 181, sobrado, João Pinto da Silva. (F 14752) S

## Zumbidos dos ouvidos

**Tratamento pelo Dr. Neves da Rocha, com exito seguro, dos zumbidos dos ouvidos, pela massagem vibratoria, pelas correntes continuas e pelas correntes de alta frequencia. Os zumbidos diminuem logo nas primeiras applicações e acabam desapparecendo completamente. Consultas das 12 ás 4 horas da tarde. — AVENIDA RIO BRANCO, 90.** (F 15449)

## Arte Photographica Moderna 100:000$000

Esmaltes para tumulos e jazigos, nossa especialidade. Retratos em grande formato, com monogrammas em ouro, a domicilio, elles fazem duzia a 2:000$000 e a Empresa Americana a 1:000$000 a duzia. Postaes em esmalte, 10$000 a duzia, nas casas de luxo custam 50$000. Retratos gabinete, fazemos a 25$ a duzia; nas casas de luxo, custam 80$. Retratos 13 x 18, em cartão luxuosissimo com filete de ouro, 18 ktcs. que não existe em parte alguma, fazemos a 100$.

Se as casas de luxo tivessem, provavelmente custaria 300$ ou 400$000 a duzia. Retratos 30 x 40, que elles fazem a 700$000 a duzia, fazemos a 400$, não só no atelier como a domicilio. Retratos grandes, para sala, temos a 30$, 50$, 70$, 100$, 150$000, 200$, 250$, 300$000; elles vendem a 80$, 100$, 140$, 200$, 300$, 400$000, 500$, 600$000. Vejam a differença de preços destes usurpadores, como illudem o publico incauto; medalhas de ouro com esmalte a 35$; broches lindissimos com estojo, de 35$000 para cima; temos um sortimento grande e os feitios são todos differentes; retratos mignons que elles fazem a 35$ fazemos a 5$000 a duzia e damos os esmalte americano, com Souvenier. Apostamos com os collegas que illudem o nosso bom publico 100:000$ se provarem o contrario sobre o que dizemos acima. Avenida Rio Branco ns. 131 e 135, fazemos reproducções mesmo de retratos antigos — Gerente, A. Rangel. (F 14743)

## Colletes, cintas e porta seios

MME. LION

Participa a suas maigas e freguezas que se acha ás suas ordens na avenida Rio Branco n. 177, loja de chapéos, em frente ao hotel Avenida, onde espera merecer a mesma confiança que sempre lhe têm dispensado, ficando desde já agradecida. Tel. Central, 4867. (F. 15.075.)

## Cartomancia Chiromancia e Telepathia

**O Professor Romanelleo trabalha com quatro baralhos de cartas e pelas linhas da mão; faz quaesquer trabalhos, une os desunidos e faz reinar a paz nos lares das familias. Consultas todos os dias, das 10 ás 2 e nos domingos e dias feriados das 8 ½ ás 10 ½ Rua da Conceição 82, ant., e 136 mod. Teleph. 614, Nictheroy. (F 15322)**

## Pensão no interior

**Precisa-se, durante dois ou tres mezes, pensão para familia com quatro creanças, preferivelmente em fazenda, em logar sadio, alto e fresco. Dá-se preferencia a um ponto não mais de seis horas do Rio. Informações á Caixa, nesta folha, a "Pensão". (F 15331)**

## PLATINA A 21$ A GRAMMA

Ouro, joias com brilhantes, pedras preciosas, cautelas de penhores e prata, de 50 a 160 réis a gramma, compram-se, e quem mais vantagens offerece é na rua Buenos Aires n. 216, antiga do Hospicio, officina de ourives e lapidação de diamantes. (F 15459)

# A SYPHILIS

(em todas as manifestações, phases e periodos)

**molestias da pelle, rheumatismo, chagas, e todas as doenças provenientes de sangue impuro**

Tratam-se até a cura radical e completa com o mais forte e energico preventivo e depurativo anti-syphilitico, inteiramente inoffensivo.

# DEPURATOL!

**Marca registrada e approvada pela Directoria de Saúde Publica do Rio de Janeiro.**

Tubo com 32 pillulas, 8 a 10 dias de tratamento, 5$000 — Pelo Correio, mais 400 réis — 6 tubos, 27$000; pelo Correio, mais 1$000.

O **DEPURATOL** encontra-se á venda em todas as boas pharmacias e drogarias.

**Deposito Geral — PHARMACIA TAVARES**
**Praça Tiradentes, 62 Rio de Janeiro**

(14902)

### GATOS ANGORA'

Vendem-se filhotes cinzentos legitimos. Rua do Cattete n. 133. (F. 14.638.)

### "A DENTISTA"

Emprega-se um rapaz para consultorio sabendo prothese. Cartas neste jornal a M. M. (F. 14.294.)

# FIM DE ANNO?

## Fazemos grandes abatimentos nos nossos Moveis

## SÓ ESTE MEZ

## Sete Setembro, 32

CANTO CARMO

(3038)

### MACHINA DE GRAMPEAR

Vende-se uma, á rua Padre Miguelino n. 51, loja — Catumby. (F. 14.641.)

### Gymnastica sueca

Se precisa de um professor, dirija-se a B. M. nesta redacção. (F. 13.966.)

# AO EDEN

## Sinai & C.

**Attenção! Será verdade? E' facto!!**

| | |
|---|---|
| Fôrmas de tagal, ultimos modelos, de 15$000, por | 8$500 |
| Fôrmas de arroz, ultimos modelos, de 10$000, por | 6$000 |
| Chapéos de seda, filó e gaze, ultimos modelos | 22$000 |
| Aigrettes, fio | $500 |
| Paradis, de 600$, por | 300$000 |
| Filó de seda, todas as côres. Larg. 70 cm. | 4$000 |
| Palha de seda, a | 3$500 |

DESCONTO PARA CASAS DE CHAPEUS.

## 91, Senador Euzebio, 91

**TEL. NORTE 4188**

(3253)

### Casa em Friburgo

Precisa-se alugar para pequena familia de tratamento. Resposta para a caixa postal n. 1.145. (F. 14.692.)

### CONSULTORIO MEDICO

Cede-se um com criado e telephone, á rua S. José n. 93, proximo á Avenida. Informações das 10 horas em deante. (F. 15.221.)

### VETERINARIO Tte. JOÃO AMARAL

**Especialista nas molestias dos Cães, gatos, Aves, etc. Consultas das 10 ás 16 horas — R. S. José 86. — Telephone, Central, 2052.** (1647)

### IMPRESSOR

Precisa-se de um meio official para machina pequena, á rua General Camara n. 92. (F. 15.255.)

### MARCENEIROS

Precisam-se para obra limpa; na rua Visconde da Gavea n. 41. (F. 15.187.)

## 100:000$000

PARA COMPRAR JOIAS USADAS.

Brillantes . . 500$000 o quilate
Platina . . . . . . . 23$000
Ouro m. . . . . . . 2$200
Prata. . . . . de $060 a $300
Dentes. . . . de 1$200 a 2$000

**JOALHERIA PARIS**
**41 — Rua Uruguayana — 41**

Paga 50 % mais que qualquer casa. (2782)

### Alfaite buteiro

de conducta idonea encontra boa collocação. Informações, á rua da Carioca n. 47, loja. (F. 15.182.)

### CACHORRO

Perdido, todo branco e pelludo, gratifica-se a quem o entregar á rua dos Arcos n. 21. (F. 15.269.)

### SEM INJECÇÕES

SEM INJECÇÕES

Cura-se em poucos dias a Gonorrhéa ou outro qualquer corrimento com o uso do GONOCELLE; não tem dieta nem affecta nos intestinos. E' em tablettes, por isso torna-se facil seu uso. Preço 2$000. Deposito, Sete de Setembro 61 — CASA HUBER. (14020)

**Gonocelle**

### EMPREGADOS

Precisam-se de trabalhadores, de preferencia portuguezes. Rua V, de 1 a 7 — Mercado Municipal. (F. 15.159.)

### MOBILIA

Aluga-se uma guarnição para sala de jantar, com 12 cadeiras, pelo prazo que se combinar; á rua Miguel de Frias n. 64, sobrado. (F. 13.193.)

## MOLESTIAS NERVOSAS

**Neurasthenia, nevralgias, dôres de cabeça, hysteria, insomnia, fraqueza de forças, são curadas com grande exito com os Banhos de Electricidade Estatica e os banhos Hydro-Electricos em curto tempo, pelo Dr. NEVES DA ROCHA.**

**Estas applicações, inteiramente inoffensivas, produzem sobre o systema nervoso uma acção efficaz e duradoura, restituindo ao doente a calma, o somno e o bem estar. —:— Gabinete de electricidade medica do DR. NEVES DA ROCHA. — 90, Avenida Rio Branco. —Rio de Janeiro.** (F 15345)

### ZU VERMIETEN

Schones Zimmer an einfachen Herrn Naheres, Rua do Rozo n. 42, casa 7. Nahe der rua Paysandu'. (F. 14.702.)

### PHARMACIA

Compra-se uma dando-se [illegible] a dinheiro, o resto em letras. Cartas a J. U., neste jornal. (F. 12.517.)

### PILULAS VIRTUOSAS

Curam em poucos dias a molestia do estomago, figado ou intestino. Estas pilulas, além de tonicas são indicadas nas dyspepsias, prisões de ventre, molestias do figado, bexiga, rins, nauseas, flatulencias, máo estar, etc. São um poderoso digestivo e regularisador das secreções gastro-intestinaes.

A' venda em todas as pharmacias. Vidro 1$500, pelo correio 1$700. Depositario: Drogaria VICTOR RUFFIER & C.ª; rua S. Pedro, 128 — Rio de Janeiro. (20570)

### VIAS URINARIAS

**Syphilis, molestias venereas e da pelle. Gabinete Electrotherapico do**

**Dr. Belmiro Valverde**

Docente da Faculdade e da Academia de Medicina.

Tratamento rapido e garantido dos estreitamentos da urethra, gonorrhéas, cystites, hydroceles e hemorroidas. Exame directo da bexiga e urethra por apparelhos proprios.

Consultorio: Largo da Carioca, 10, da 1 ás 6. Tel. 209, Central. (13478)

### NEGOCIO

Traspassa-se uma casa de chapéos para senhora, no centro. Trata-se á rua Sete de Setembro n. 115. (F. 15.472.)

### "INVISIVEIS"

**S. B. Caridade e Virgem Maria.** Qualquer pessoa que depois de muitos cuidados com a sua saude, não tenha conseguido melhoras satisfatorias, deve pedir uma consulta á Sociedade Beneficente acima, para obter o beneficio desejado.

E' preciso mandar o nome, filiação, edade, endereço e um enveloppe sellado para resposta. Cartas para a caixa postal 1916, Rio de Janeiro. (351)

### PIANO

Concertos, e reforma geral ficando o piano como novo, por modico preço e trabalho garantido. Recados para telephone Norte n. 1.639. (F. 15.492.)

### Escola de córte e chapéos

Mme. Trani, professora de córte, faz vestidos sob medida, e corta-os entregando-os experimentados e alinhavados, por preços modicos; rua Dr. Maia Lacerda n. 55, Estacio de Sá. (F 15061)

### DENTISTA

Precisa-se de um prothetico que dê referencia de sua conducta; á rua Marechal Floriano n. 75. (F. 14.820.)

### C. H. Amor e Fé em Deus

*MEDIUNS INVISIVEIS*

Para obter consultas e *Diagnosticos de Qualquer Molestia*, é só dirigir á Caixa do Correio n. 1352 (Rio de Janeiro), do Centro Humanitario acima, mandando o *Nome, Edade, Profissão, Residencia* e um *Sello de 100 réis* para a resposta. (476)

### LIMOUZINE

Vende-se um limousine Maxwel para particular, em bom funccionamento, com menos de um anno de uso, com pinturas e tapetes novos. Ver e tratar na garage Turcat Mery, rua Marquez de Abrantes n. 136. (F. 14.823.)

### VINHO CREOSOTADO

Empregado com successo nas seguintes molestias:

Tosses, Bronchites, Asthma, Tuberculose até o 2. grão, Catarrho Pulmonar, Resfriados, Constipações, Depauperamento e Fraqueza Geral.

Vende-se em todas as PHARMACIAS E DROGARIAS (14649)

### Mudança do nome da rua Machado Coelho

Correm boatos que o nome desta rua brevemente será mudado para "Avenida Shoot", devido á excellente bebida gazosa, SHOOT que se fabrica no n. 53 desta rua, na fabrica Myosotis, telephone Villa n. 4.484, e que é feita genuinamente de fructas naturaes sem emprego de essencias ou antisepticos de especie alguma. Manda-se a domicilio de uma duzia para cima. (F. 14.817.)

### Casa de Saude Dr. Poggi

**Em centro de grande parque, ao abrigo da poeira, está apparelhada para qualquer operação cirurgica ou obstetrica. Preços modicos.**

Director: Dr. Jayme Poggi, do Hospital da Gambôa, com 3 annos de pratica nos hospitaes da Europa. rua Marquez de Abrantes, 192. Tel. Sul, 155. (389)

### PHARMACIA

Precisa-se de um pratico. Rua Visconde de Itauna n. 23. (F. 15.495.)

### Doenças do pulmão

—Dr. F. Catão, do Hospital dos Tuberculosos, Docente da Faculdade de Medicina do Rio de Janeiro; rua Sete de Setembro 58, consultas das 13 horas em deante. Teleph. 4992, Cent. (0706)

### Terreno para fabrica

Vende-se um com 8 mil metros quadrados, distante do centro da cidade 13 minutos. Trata-se na rua do Rosario n. 142, com o dr. Passos. (F. 15.477.)

## Materiaes electricos em geral

STOCK PERMANENTE DE:

Fios de cobre nú e isolado
Turbinas hydraulicas de qualquer capacidade
Fio de ferro galvanisado para telephones
Alternadores
Motores
Dynamos de 115 e 220 volts
Transformadores
Medidores
Lampadas em geral
Isoladores
Telephones
Centros telephonicos
Pilhas seccas Columbia

e todos os materiaes accessorios.

Fazemos installações completas para cidades, usinas e fazendas.

PEÇAM ORÇAMENTOS:

## Companhia Paulista de Material Electrico

**Rua de S. José n. 76 - Rio de Janeiro**
**Rua de S. Bento n. 55 - S. Paulo** (291)

### Antonio Joaquim Pacheco

Chama a attenção do sr. Augusto Alves Xavier para vir liquidar o negocio das laranjas, até o dia 10 do corrente mez. Findo este prazo não acceita reclamação alguma. Anbahy — Estado do Rio. (F. 14.662.)

### PASTA

Pede-se a quem encontrou uma pasta contendo facturas commerciaes e papeis da Alfandega, a fineza de entregal-a á rua S. Pedro n. 81, ao sr. Luiz, que será gratificado. (F. 14.658.)

### 40:000$000

Vende-se um predio á rua Visconde Figueiredo, a planta e a photographia acham-se no escriptorio, á rua do Rosario n. 115, sobrado, com o sr. Santos, das 3 ás 5 horas; não se acceita intermediario. (F 14666)

## PARISIANA

**a agua de colonia preferida pela élite carioca**

Vende-se em toda parte. — Perfumaria Mynta — 26, rua do Rezende. (2847)

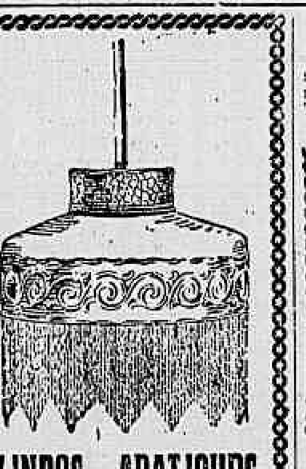

## LINDOS ABATJOURS

Cores sortidas
**3$, 8$ e 10$**
**CASA BRAGA**
Rua Gonçalves Dias, 89
Junto a rua do Rozario
(1430)

### EM PAQUETA'

Aluga-se um quarto de frente em casa de familia de tratamento, com banhos de mar á porta. Trata-se á praça Tiradentes n. 31. (F. 15.136.)

### Casa em Paquetá

Aluga-se uma mobilada para familia grande, muito proximo ás barcas. Informações á avenida Rio Branco n. 40, sobrado ou na pharmacia, em Paquetá. (F. 14.528.)

## ARMAZEM

**Precisa-se de um, grande, proximo ao largo da Carioca. Informações ao gerente desta folha.** (11399)

### LOJA

Traspassa-se uma com armações e vitrine nova, envidraçada, no centro commercial. Informa-se na rua Senador Dantas n. 45, 2º andar. (F. 15.310.)

### Professora de piano

Senhora com grande pratica acceita alumnos desde a edade de 6 annos. Cartas para a casa Vieira Machado, com as iniciaes C. B. (F. 14.499.)

### Objecto perdido

Pede-se á pessoa que encontrou num bonde da rua Sete de Setembro, um chapéo de senhora com o nome Leonor, o favor de o entregar á rua Junqueira Freire n. 15, que será gratificado. (F. 15.767.)

## Vigor do Cabello do Dr. Ayer

**extingue a caspa e produz um lindo cabello, longo lustroso.**

**A caspa póde ser curada. O cabello curto e delgado póde tornar-se longo e grosso; e a perda do cabello póde ser interrompida, tudo por meio do uso do *VIGOR DO CABELLO DO DR. AYER.***

**Este preparado ha-de agradar-vos immensamente.**

**Agente: H. RINDER — Caixa Postal 2014.—Rio.** (418)

## BA RA TAN

## Baratan

**o infallivel exterminador das baratas de resultados garantidos.**

Nas pharmacias e drogarias e armazens
Deposito geral
**LAPA, 35**
14886

### BOBINE RUHMKORF

Vende-se uma para faisca de 60 c/m com condensador e oscillador. Ver e tratar á rua Gonçalves Dias n. 13, 1º andar, das 11 ás 4 horas da tarde. (F. 14.654.)

### PEDREIRA

Vende-se ou arrenda-se uma magnifica pedreira no Sampaio, a dois minutos da estação. Informa-se á rua de S. José n. 54. (F. 14.657.)

## Estomatil

Registrado e approvado pela exma. junta de Hygiene do Rio de Janeiro. Cura as enfermidades do Estomago, Figado, Rins e Intestinos. Dôr de cabeça, Dyspepsias, Digestões laboriosas, flatulencias, Prisão de Ventre e Mau estar geral.

**Vende-se em todas as pharmacias e drogarias.** (1764)

### XAROPE PEITORAL

de Dezessart e Alcatrão da Noruega

FORMULA DE BRITO, DA PHARMACIA RASPAIL

Premiado com medalha de ouro. Este maravilhoso xarope cura radicalmente bronchites, catarrhos chronicos, coqueluche, asthma, tosse, tisica pulmonar, dôres de peito, pneumonias, tosses nervosas, constipações, rouquidão, suffocações, doenças da garganta, larynge, defluxo asthmatico, etc. Vidro, 1$500. Dep.: Drogaria Pacheco, Andradas, n. 45; e em todas as drogarias. (F 13413)

### PROFESSOR DE VIOLINO

**HELIO DE CARVALHO recentemente chegado da Europa lecciona violino e acompanhamento**

**MAJESTIC-HOTEL PETROPOLIS** (F 14492)

### CASA MOBILADA

**Perto dos banhos de mar**

Ao lado da praça José de Alencar, a quatro minutos dos banhos do Flamengo, aluga-se por tres a quatro mezes, uma casa mobilada, com tres quartos, duas salas, banheiro com aquecedor e demais dependencias, pelo preço mensal de 400$000. Quem pretender, dirija cartas a Z., no escriptorio deste jornal. (3.081.)

**Chypre Mousse**
Parfum composé par
ORIZA-LEGRAND-PARIS
(1612)

### LEILÃO

Meias de seda, par, 1$500; meias fio de Escocia, brancas, pretas e de cores, 1$500 e 4$; colcha de linho branca para casal, de 70$, por 38$; toalhas de linho inglez para rosto, uma 3$; seda lavavel de listinha azul marinho, azul claro, preta e marron, metro 9$; crepe Georgette, diversas cores, metro 7$500; crepe Georgette branco, de algodão enfestado, metro 4$500; voile inglez enfestado de ramagens, escocez, com 4 metros, corte 12$; voile de padronagens miuda, enfestado, corte com 4 metros, 6$500; voile inglez enfestado, corte com 4 metros, 13$. Telephone Norte 2.026. Avenida Passos n. 94. (F. 14.601.)

### PHARMACIA

Official muito habilitado, serio e de confiança procura collocação em boa pharmacia, na capital ou interior. Informações á rua do Theatro n. 21 — Bazar. (F. 14.393.)

### SITIO

Compra-se um de 10 alqueires para cima, que tenha boa agua e casa, preço e cartas a C. Menezes Junior, á rua Ferreira Vianna n. 48 — Cattete. (F. 14.597.)

## XAROPE PEITORAL — DE — ANGICO COMPOSTO

CURA *Tosses, Bronchites Agudas* ou *Chronicas, Catarrhos, Constipações, Influenza, Asthma, Coqueluche, Defluxo*, etc.

**Vende-se em todas as Pharmacias e Drogarias. — Deposito: Pharmacia Bragantina, Rua Uruguayana, 105.** (4338)

### BICYCLETAS

BICYCLETAS de ultimo modelo, com roda livre, para meninos e meninas, rapazes e moças.

**Casa Grão Turco**

—:—

**Ouvidor, 96—Tel. N. 4.034.** (3035)

### Fazenda á venda

Vende-se uma fazenda em clima saluberrimo, distante do Rio 3 1/2 horas, com 79 alqueires de superiores terras, todas cercadas, com boa e confortavel casa de moradia, illuminada a luz electrica, com agua encanada, esgotos, etc., e ligada por telephone á estação que serve a fazenda. Tem mais uma boa fabrica de lacticinios em plena producção, grande roda de ferro para agua, moinho de fubá, boas aguadas, chiqueiro para porcos, mangueira para reunir o gado, grande paiol para milho, etc. As terras da fazenda são divididas em mattas, pastos e lavouras, tendo cafesal com 20.000 pés de café novos. Constitue esta fazenda uma magnifica acquisição para quem quizer dedicar-se á lavoura ou á fabricação de queijos e de manteiga. Trata-se na avenida Rio Branco n. 109, sala n. 10, com Azevedo. (F. 14.624.)

### Rêdes do Maranhão

Vendem-se, na rua Visconde de Itauna n. 317. (F. 15.039.)

### Optimo emprego de capital FAZENDAS

Vendem-se duas esplendidas fazendas completamente montadas e em plena e pujante producção de café e leite, ambas situadas no municipio de Barra Mansa. A primeira com 117 1/2 alqueires geometricos de terras superiores, com 126 mil pés de cafés novos de 7 a 9 annos em terreno superior, (matta virgem) produzindo cereaes e com uma colheita pendente para 5 mil arrobas, sendo o resto dos terrenos em pastos cercados, matta e capoeirão. Casa de residencia superior, completamente mobilada, engenho para café, boa aguada, tropa e carros completamente arriados, em summa, completamente montada e colonizada. A segunda com 70 alqueires geometricos de terras superiores, com cinco pastos de gordura roxo, divididos e cercados a tres fios de arame e hadras de lei, com vargens superiores para cereaes, boa casa de residencia, lavoura de café para 200 arrobas, capoeirões, etc., com 280 rezes de criar produzindo mensalmente só em leite "um conto e quinhentos". Ver para crer!! Distam apenas duas leguas de E. de Ferro com acesso para tres estações. Cartas a E. de S. V. — S. José do Turvo — Estado do Rio. (F. 14.608.)

INSTITUTO OPTICO CASA MADUREIRA — EXAME DA VISTA GRATIS — 95 RUA 7 SETEMBRO (8411)

### "URIC"

EM TABLETTES

Pharmaceutico Theophilo de Andrade. Especifico homœopatha que dissolve e expelle o acido urico, empregado com efficacia nas dores dos rins, arthritismo, calculos, areias, bilis, artereo-sclerose, obesidade, gotta, eczemas e todas as perturbações do apparelho urinario. Não tem dieta. Granado & Filhos, Uruguayana, 91. Preço, 2$500. (8578)

# ACTOS FUNEBRES

### Engenheiro Manoel Francisco Niobey

A Directoria da Associação Asylo S. Luiz para a Velhice Desamparada, grata á memoria do engenheiro MANOEL FRANCISCO NIOBEY, grande bemfeitor da Instituição fará celebrar na capella do Asylo, á rua General Gurjão n. 157, Ponta do Caju', uma missa em suffragio de sua alma, ás 9 horas do dia 6 do corrente. Convida os parentes e amigos do saudoso extincto. (F. 15.325.)

### Horacio Moura da Silva

Emygdio Miguel da Silva e familia mandam rezar amanhã, sexta-feira, 5 do corrente, uma missa pelo primeiro anniversario do passamento de HORACIO MOURA DA SILVA, ás 8 1/2 horas, na egreja de Santo Antonio dos Pobres. (F. 15.367.)

### João Francisco Dyonisio

MESTRE DA OFFICINA DE MACHINAS DO LLOYD BRASILEIRO

(1º ANNIVERSARIO DE SEU FALLECIMENTO)

Amelia Soares Dyonisio, Ernesto Victor Franco e senhora, Angenor Francisco Dyonisio, senhora e filhos convidam a todos os seus parentes e amigos para assistirem á missa que por alma de seu nunca esquecido esposo, pae, sogro e avô JOÃO FRANCISCO DYONISIO mandam rezar sabbado, 6 do corrente, ás 9 1/2 horas, na egreja de S. Francisco de Paula, pelo que se confessam eternamente agradecidos. (F. 15.357.)

### Fausta do Egypto Rosa Ribeiro

Olavo do Egypto Rosa, esposa e os demais irmãos agradecem penhoradamente a todos os parentes e amigos que acompanharam os restos mortaes de sua pranteada irmã FAUSTA DO EGYPTO ROSA RIBEIRO, á ultima morada, e convidam para assistirem ás missas de setimo e trigesimo dia que serão rezadas ás 9 1/2 horas da manhã dos dias 10 e 31 do corrente, na matriz de Nossa Senhora da Piedade, de cujos actos religiosos se confessam eternamente gratos. (F. 15.377.)

### Braz Silva Maturo

Viuva Rita Silva Maturo, filha e filhos mandam celebrar na egreja de S. Joaquim ás 9 1/2 horas, amanhã, sexta-feira, 5 do corrente, uma missa de setimo dia por alma de seu saudoso marido e pae BRAZ SILVA MATURO. Desde já agradece a todas as pessoas e amigos. (F. 15.371.)

### Major Francisco de Assis Paula Assumpção

Aprigio Alves de Carvalho e familia fazem rezar amanhã, sexta-feira, 5 do corrente, ás 9 1/2 horas da manhã, na egreja da Candelaria, uma missa de setimo dia pelo repouso eterno do inesquecivel amigo major FRANCISCO DE ASSIS PAULA ASSUMPÇÃO e para esse acto de religião convidam as pessoas das relações do mesmo. (F. 15.374.)

### Bernardo Pires Velloso

(FRIBURGO)

Rosinha Xavier e familia convidam os parentes e amigos do finado BERNARDO PIRES VELLOSO (Nato) para assistirem á missa de trigesimo dia que mandam celebrar amanhã, sexta-feira, 5 do corrente, ás 8 1/2 horas, na egreja de Santa Rita. (F. 15.398.)

### Francisca de Souza Barros

Antonio Vicente de Barros, Carlota de Souza Pinto e Basilio Pinto penhorados agradecem a todos os que acompanharam em sua dor pelo fallecimento de sua saudosa mulher, irmã e tia FRANCISCA DE SOUZA BARROS e participam a seus parentes e amigos que fazem celebrar amanhã, sexta-feira, 5 do corrente, ás 9 horas, na egreja de Nossa Senhora do Carmo, na Lapa, a missa de setimo dia pelo descanso de sua alma. (F. 15.426.)

### Pedro Rios Soto

Viuva almirante Rollin, viuva Teixeira Campos e filhos, A. da Silva Costa e senhora, agradecem a todas as pessoas que acompanharam o enterro do seu amigo PEDRO RIOS SOTO e participam que mandam rezar missa para descanso eterno do finado, no dia 10 do corrente, ás 9 1/2 horas, no altar de Nossa Senhora das Dores, na egreja de S. Francisco de Paula. (F. 15.480.)

### Dr. Francisco Claudio de Sá Ferreira

A viuva, irmã, cunhadas, tia, afilhadas e demais parentes do DR. FRANCISCO CLAUDIO DE SA' FERREIRA agradecem a todas as pessoas que acompanharam á ultima morada os restos mortaes de seu saudoso esposo, irmão, cunhado, sobrinho e padrinho e de novo os convidam para assistirem á missa de setimo dia que pelo descanso eterno de sua alma mandam celebrar hoje, quinta-feira, 4 do corrente, ás 10 horas, na egreja da Candelaria, pelo que desde já se confessam gratos. (F. 15.397.)

### D. Arsenia Mendes da Camara

(6º ANNIVERSARIO)

Os filhos e netos de D. ARSENIA MENDES DA CAMARA mandam celebrar missa por sua alma, amanhã, sexta-feira, 5 do corrente, ás 9 1/2 horas, na egreja de N. Senhora do Carmo. (F. 15.425.)

### D. Antonia Balbina de Rezende

(PALMA — MINAS)

O dr. Ildefonso Moreira de Faria Alvim, Maria Amalia de Rezende Alvim, Zulmira de Rezende Monteiro da Silva, Decia, José, Amynthas e Maria de Lourdes, genro, filhas e netos de D. ANTONIA BALBINA DE REZENDE convidam as pessoas de suas relações para assistirem á missa de trigesimo dia que por sua alma mandam rezar no dia do mez de dezembro proximo, ás 9 horas da manhã, na egreja Nossa Senhora d'Apparecida (Meyer). (F. 13.373.)

### Esther de Paula Marinho dos Reis

Alberto Gayoso dos Reis e a familia Pereira Lima convidam seus parentes e pessoas de sua amizade para assistirem á missa de setimo dia que por alma de sua querida esposa, irmã, cunhada, tia, sobrinha e prima ESTHER DE PAULA MARINHO DOS REIS mandam rezar amanhã, sexta-feira, 5 do corrente, ás 8 1/2 horas, no altar-mór da egreja de S. Francisco de Paula. (F. 14.784.)

### Florisbella da Silva Pellegrino

Francisco Pellegrino, esposo e seus filhos fazem celebrar na egreja de Sant'Anna, ás 9 horas, missa em intenção da alma de sua inesquecivel esposa e mãe FLORISBELLA DA SILVA PELLEGRINO. Para isso convidam todos os seus parentes e amigos. O acto religioso será quinta-feira, 4 do corrente. (F. 15.080.)

### Angelina Caldas de Souza Costa

Luiz de Souza Costa, Ottilia Caldas de Souza Costa, José Luiz de Souza Costa, Randolpho Luiz de Souza Costa, Arthur Caldas, Sinhá Noca e filhos, Zenobis Caldas e filha, Zoraida Caldas da Silva, Arthur Domingues da Silva e senhora, José Silveira Rocha, senhora e filhos, José Manuel Teixeira, senhora e filhos, a viuva Alfredo Barcellos e filhos e demais parentes participam o fallecimento de sua idolatrada e inesquecivel esposa, mãe, irmã, cunhada e tia ANGELINA CALDAS DE SOUZA COSTA e convidam seus parentes e amigos para assistirem ao seu enterramento cujo feretro sairá hoje, ás 10 1/2 horas da manhã, da rua Sergipe n. 35, Engenho Velho, para o cemiterio de S. João Baptista, pelo que desde já se confessam agradecidos. (F. 14.765.)

### Affonso Narbal Pamplona

(1º ANNIVERSARIO)

Eriphilia Pamplona Filha, Candida Pamplona Souto, Maria Roza Pamplona, Emilia Pamplona Bezerra, suas filhas e netos, Adelaide Roza Pamplona e suas filhas, Francisca Joaquina Pamplona, Frederico Pamplona, sua senhora e filhos e demais parentes de seu querido e saudoso irmão, tio, sobrinho e compadre AFFONSO NORBAL PAMPLONA convidam a todos os seus parentes e amigos para assistirem á missa de primeiro anniversario daquelle inesquecivel finado, amanhã, sexta-feira, 5 do corrente, na egreja de S. Joaquim, á rua de S. Christovão, agradecendo profundamente. (F. 14.746.)

### Dr. Francisco Claudio de Sá Ferreira

Fernando Cardonne Ramos e familia convidam as pessoas de sua amizade e do extincto para assistirem á missa de setimo dia que mandam rezar por alma de seu inesquecivel amigo e compadre DR. FRANCISCO CLAUDIO DE SA' FERREIRA, hoje, quinta-feira, 4 do corrente, ás 10 horas, na egreja da Candelaria, pelo que se confessam eternamente gratos. (F 14672)

### Maria Rosa da Cunha

João José da Cunha Junior participa aos amigos e conhecidos o fallecimento de sua irmã MARIA ROSA DA CUNHA, convidando-os para acompanharem o enterro que se effectuará hoje, quinta-feira, 4 do corrente, ás 4 horas da tarde, para o cemiterio de S. Francisco Xavier. (F. 15.491.)

### Francisco Zagaglia Arnó

Salvador Zagaglia e sua senhora, Therezinha Martin e filho, Luiz Cesar, Emilio Zagaglia convidam os parentes e amigos e pessoas de sua amizade para assistirem á missa de sexto mez, por alma de seu querido filho e irmão FRANCISCO ZAGAGLIA ARNO' que mandam celebrar na egreja de Sant'Anna, ás 9 horas, amanhã, sexta-feira, 5 do corrente, pelo que se confessam agradecidos. (F. 14.815.)

### Commendador Conrado Jacob de Niemeyer

A Directoria e Conselho Fiscal da Empresa Industrial de Melhoramentos no Brasil, faz rezar uma missa de trigesimo dia pelo passamento de seu saudoso director thesoureiro o commendador CONRADO JACOB DE NIEMEYER, amanhã, sexta-feira, 5 do corrente, ás 9 1/2 horas, na egreja de Nossa Senhora da Lapa dos Mercadores (rua do Ouvidor), e para esse acto de religião convidam os parentes e amigos do extincto. (F. 14.843.)

### General Alcebiades Martins Rangel

Francisca Martins Cidade Rangel, ora ausente, Francisco da Costa Rangel e seu irmão Lelio, Lavinia Rangel Brigido, seu esposo dr. Luiz Vossio Brigido e seus filhos, por si e representando os demais parentes, ausentes, muito penhorados ás attenções que lhes têm sido dispensadas por motivo do fallecimento de seu prezado filho, pae, irmão, cunhado e tio general ALCEBIADES MARTINS RANGEL, convidam seus parentes e pessoas amigas para a missa de trigesimo dia que mandam rezar no dia 6 do corrente, sabbado, no altar-mór da egreja de S. Francisco de Paula, ás 10 1/2 horas, agradecendo cordialmente desde já a assistencia a esse acto religioso. (F. 15.496.)

### Francisco Paz Araujo

Emilia Rodrigues Paz, Domingos Paz Araujo, M. R. Rodrigues e familia de coração agradecem a todos os parentes e amigos que acompanharam os restos mortaes de seu fallecido esposo, pae, cunhado e tio FRANCISCO PAZ ARAUJO e de novo convidam para assistirem á missa de setimo dia que mandam celebrar hoje, quinta-feira, 4 do corrente, ás 9 horas, no altar-mór da egreja de São Francisco de Paula. Por esse acto de religião mais uma vez se confessam summamente agradecidos. (F. 15.245.)

**FLORICULTURA BARBACENA**

**Assembléa 113. T. 1837, C. Corôas e Palmas de flôres naturaes por preços modicos.** (1843)

### Viuva coronel Thomé Barbosa Peixoto

O 1º tenente Edmundo Leinhardt Peixoto e suas irmãs, Theolina Leinhardt Peixoto, Guiomar Portocarrero Peixoto, Segismundo Kobler, senhora e filhos participam aos demais parentes e aos seus amigos que amanhã, sexta-feira, 5 do corrente, será rezada no altar-mór da egreja de S. Francisco de Paula, ás 10 1/2 horas, a missa de setimo dia por alma de sua inesquecivel mãe, sogra, cunhada, irmã e tia D. MARIA CECILIA LEINHARDT PEIXOTO. Agradecem antecipadamente aos que comparecerem. (F. 15.244.)

### Coronel José Victorino da Rocha

(PORTO ALEGRE)

Candida Valle da Rocha, general João de Figueiredo Rocha, senhora e filhos, Henriqueta Emilia da Rocha e filhos, Rita da Rocha Valladão e filha, viuva almirante Rodrigo José da Rocha e filhos, viuva, irmãos, cunhadas e sobrinhos do fallecido coronel JOSE' VICTORINO DA ROCHA convidam seus parentes e amigos para assistirem á missa de setimo dia que mandam rezar ás 10 horas de amanhã, sexta-feira, 5 do corrente, no altar-mór da egreja de S. Francisco de Paula. (F. 14.621.)

### Albertina Gomes de Jesus

Angelina Gomes de Jesus e filhos agradecem penhorados a todas as pessoas as provas de carinho que lhes dispensaram durante a enfermidade e morte da sua sempre lembrada filha e irmã ALBERTINA GOMES DE JESUS, que acompanharam os seus restos mortaes e assistiram ás missas celebradas em intenção á sua alma e de novo as convidam para assistirem á missa de trigesimo dia que mandam celebrar no Santuario do Immaculado Coração de Maria, na rua Cardoso, Meyer, hoje, quinta-feira, 4 do corrente, ás 8 1/2 horas, confessando-se desde já eternamente gratos por esse acto de religião e caridade. (F. 14.602.)

### Arlindo de Araujo Lima

Iracema de Araujo [illegible] filhos, Rosa Barbosa de [illegible] jo Lima e filhos, Alci[illegible] byra, senhora e filhos [illegible] sentes), Alvaro Barbosa [illegible] ma, senhora e filhos [illegible] tes), Alvaro de Souza Neves, [illegible] e filhos, Edgard Barbosa de [illegible] senhora e filhos, tenente Telemaco [illegible] Paula Rodrigues, senhora e filhos [illegible] Paulo Faria da Cunha e sua [illegible] Julio Barbosa, senhora e filhos [illegible] sa, filhos, mãe, sogro, irmãos, [illegible] dos, sobrinhos e primos do [illegible] ARLINDO DE ARAUJO LIMA, [illegible] nhorados agradecem ás pessoas [illegible] acompanharam o seu enterramento [illegible] participam que a missa de [illegible] seu passamento, será celebrada [illegible] quinta-feira, 4 do corrente, ás [illegible] ras, na egreja de S. José. (F. [illegible])

### Fallecimentos

Luiz Martins Pinheiro [illegible] sua familia e demais [illegible] convidam as pessoas [illegible] acompanharem o enterro [illegible] je, ás 4 horas da tarde [illegible] sairá da Estrada da [illegible] 20. (F. [illegible])

### Cartões de visitas e luto

100 cartões de visita, brancos [illegible] reclame, 2$000. RUA BUENOS AIRES, 75. Tel. N. 2013. A [illegible] sos da rua dos Ourives. ([illegible])

### PROFESSOR

Precisa-se de um para leccionar [illegible] horas por dia: portuguez, francez, inglez e arithmetica. Quem estiver nas condições queira dirigir-se por carta á rua Oriente n. 25 — Santa Thereza. (F. [illegible])

### PRATICO DE PHARMACIA

Precisa-se de um á rua Dom[illegible] Lopes n. 277 — Madureira. (F. 15.3[illegible])

### 10:000$000

Precisa-se dessa quantia [illegible] boa garantia e juros que se combinar, negocio serio e urgente. Cartas a Oliveira neste jornal. (F. [illegible])

### Predio para hotel

Acha-se em construcção, com [illegible] quartos, proprio para pequeno [illegible] em rua de grande movimento [illegible] da Central. Acceitam-se propostas [illegible] Hotel, caixa do correio 192 — R[illegible] (F. [illegible])

### PHARMACIA

Precisa-se de dois serventes. Prefere-se de côr e de edade de 14 a 16 annos. Informações com o sr. Rodrigues, na Drogaria Granado & Ca. (F. 14.712.)

### CINEMA

Vende-se uma machina de tomada de vistas completa, e um projector de salão. Na rua da Quitanda n. 67, com Vianna. (F. 14.7[illegible])

### Trabalhadores

Precisam-se no Sitio Primavera, rua Laurindo Filho n. 140 — Campo dos Cardosos, Cascadura. Paga-se 4$500 com pensão. (F. 15.327.)

### SOBRADO

Dá-se luvas, que tenha ampla entrada; não se faz questão de tamanho nas seguintes ruas: Assembléa, Sete de Setembro, Uruguayana, Carioca, Ouvidor, largo de S. Francisco ou travessa do Theatro. Informações: Tel. Central n. 3.190. (F. 15.319.)

### Machina de escrever

Vende-se uma quasi nova, allemã, Rua do Ouvidor n. 26, 1º andar. (F. 15.360.)

### PETROPOLIS

Vende-se a casa da rua Monte Caseros n. 34; trata-se com o proprietario, no largo do Boticario n. 2[illegible] — Aguas Ferreas. (F. 15.3[illegible])

### DORMENTES

Precisa-se de cinco mil dormentes de bitola larga de primeira ou de segunda, a serem entregues dentro de tres mezes, na estação de Caçapava (São Paulo). Escrever á Companhia Norte Paulista de Combustiveis, á rua da Alfandega n. 28 — Rio de Janeiro. A Directoria. (F. 15.3[illegible])

### Petropolis — Predio

Aluga-se ou vende-se, para grande familia, mobilado; trata-se á rua Visconde Rio Branco n. 13. (F. 15.369.)

### Negocio de occasião

Trezentos alqueires de terras em mattas, por 6 contos de réis, no quarto districto do municipio de S. Francisco de Paula e mais informações, cartas a Augusto Emmerick, para estação de Leitão da Cunha — Estado do Rio. (F. 15.38[illegible])

### PROFESSORA FRANCEZA

Dá lições de francez, pintura e outros trabalhos, no bairro das Laranjeiras, a 4$ por lição. Fora deste bairro a 5$. Tel. Beira Mar n. 220. (F. 15.473.)

### QUARTO

Aluga-se mobilado, para um casal de tratamento, com ou sem pensão, saudavel. Rua Mira Mar n. 1 — Curvello. Santa Thereza. (F. 15.399.)

### BOIS E CARROS

Vendem-se 12 bois e 5 carros. Ver e tratar nas fazendas Santa Cruz — Parada do Rosario — E. F. Leopoldina. (F. 15.387.)

### NURSE

Wanted young English nurse to take care of a child 3 years old. References wished. Apply to rua Buenos Aires n. 61, Ist. floor. (F. [illegible])

### BORDADEIRAS

Precisa-se com urgencia, para trabalhar fóra. Trata-se na Fabrica de Rendas, á rua Araujo Leitão n. [illegible] Engenho Novo. (F. [illegible])

### GOVERNANTE

Precisa-se de uma com pratica de pensão, á rua Senador Vergueiro [illegible] (F. [illegible])

### SITIO

Vende-se um proprio para [illegible] tas, com doze alqueires de terras, plantações de café e cereaes, com esplendida casa de morada, com installações hygienicas e gaz acetylene [illegible] dependencias, clima superior, [illegible] metros de altitude e a 2 kilometros da estação; informações com o sr. [illegible] condes, na rua General Camara [illegible] sobrado, das 2 ás 4 horas. (F. [illegible])

### AVENIDA MEREDIONAL

Vende-se um terreno com [illegible] Informações com o sr. Manoel [illegible] Au Bon Marché — Praça Serzedello Corrêa, esquina rua Barroso — [illegible] ma. (F. [illegible])

### COPACABANA

Aluga-se por quatro mezes [illegible] casa mobilada; informações á [illegible] te de Setembro n. 122. [illegible] conto de réis. (F. [illegible])

### CASA MOBILADA

Aluga-se uma nas immediações do Cattete, só a familia de tratamento. De 1º de janeiro a 10 de abril [illegible] todo o conforto moderno. [illegible] mações telephonar para Central [illegible] (F. [illegible])

### MADEIRA

Precisa-se para fabrica de [illegible] ros, de preferencia a cacheta [illegible] quer outra branca e leve [illegible] para J. Baptista. Caixa Postal [illegible] Rio. (F. [illegible])

### PENSÃO

Vende-se uma, familiar, com movimento, na A. Central [illegible] ções com o sr. Cunha, á rua Santo Antonio n. 12 — Fundos [illegible] leria Cruzeiro. (F. [illegible])

### AO COMMERCIO

Traspassa-se o contracto [illegible] dio, com loja e sobrado, no centro da cidade. Tem armação [illegible] presta para chapelaria [illegible] pataria, etc. Trata-se na [illegible] tes n. 62, depois das 2 horas.

# "RHODINE"

## Usines du Rhone

(Acido Acetyl Salicylico)

Os comprimidos que são de **50** centigrammas e que **se dissolvem** n'agua rapidamente

São de uma **efficacia certa** para combater:

**Grippe - Nevralgias**
**Enxaquecas - Rheumatismos**

Exijam esta **Marca Franceza** em todas as Pharmacias e Drogarias.
Agente exclusivo **B. BISE - 133, Rua do Rosario** (14658)

**RIO BONITO — E. DO RIO**
**Bom emprego de capital**

Passa-se um armazem de seccos e molhados, machinismos para preparar farinha e arroz e mais utensilios, fazendo muito bom negocio que se prova com as balanças. O motivo da venda explicar-se-á ao comprador. Para ver e tratar á rua Quinze de Novembro n. 66. (F. 15.177.)

**Cavallo roubado**

Desappareceu dos pastos de José Ozorio Teixeira, no dia 29 do mez passado, um cavallo rosilho, altura media, calçado dos tres pés, legitimo marchador e andador, tem uma valida no olho esquerdo. Quem der noticias certas do mesmo, será gratificado e pode dirigir cartas a Eurico Garcia da Silveira — Rezende — Estado do Rio. (F. 14.648.)

# MECANICOS ELECTRICISTAS

## Zambelli, Santiago & C.

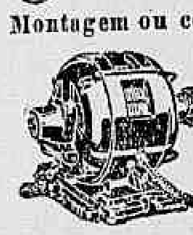

**Montagem ou concerto de machinas industriaes, lavoura e automobilismo. Enrolamento e concerto de qualquer apparelho electrico.**
Carga de accumuladores Installações em geral Executam qualquer trabalho na Capital e no Interior
TELEPHONE N. 2149 -CAIXA 882

**RIO DE JANEIRO - RUA DA SAUDE, 49**
(Em frente á Praça Mauá)
(748)

**Casas em Ipanema**

Vendem-se duas, de construcção moderna, na rua Prudente de Moraes, 65 e 67. Para melhores informes com o sr. Francisco Sebetino, rua Sachet, 18 (livraria). (F. 13864)

**HYPOTHECAS**

Juros de 8 % a 12 % ao anno; adeanta-se para certidões e impostos; com J. Pinto, á rua do Rosario 142, sobrado. Tel. Norte n. 2.969. (2.047.)

**CASA UNIÃO CYCLISTA**
Fundada em 1895

Esta casa acaba de receber um grande stock de bicycletes inglezas, para homens e meninos, patins, foot-balls e todos os seus pertences.
Grande sortimento de velocipedes para todos os tamanhos, e a preços reduzidos.
Accessorios para automoveis.
A mais completa officina. Peçam os preços correntes.
**Alfredo Pavageau**
**Rua 7 de Setembro n. 182** — Teleph. 981 C (1092).

**MOSQUITOS ?**

Extinguem-se rapidamente com as maravilhosas velas japonezas, acabadas de receber pela CASA DA INDIA — Mendes, Raupp & Martins, á rua do Ouvidor n. 57. (2.045.)

**PHARMACIA**

Vende-se uma luxuosamente montada, no centro da cidade. Preço: 20 contos de réis. Trata-se com o sr. Rocha, á praça Tiradentes n. 83, sobrado. (2.711.)

# Banco Hypothecario e Agricola do Estado de Minas Geraes

Tem garantia de juros pelo Estado de Minas

Serviço completo de correspondentes no interior de Minas e nos outros Estados.
Recebe depositos em

| | | |
|---|---|---|
| C/C "Movimento" a. . . . . | 3 % | ( Capitalizados ( de 6 em 6 ( mezes. |
| " "Limitada" (desde 25$) | 5 % | |
| ao prazo fixo de 3 mezes. . | 5 ½ % | |
| " " " " 6 " . . | 6 % | |
| " " " " 12 " . . | 7 % | |

Resposta breve a qualquer consulta.

**Faz todas as operações bancarias**

Rua Visc. de Inhauma, 76
(14505)

**COSTUREIRAS**

Precisam-se de costureiras que saibam trabalhar em malharia. Trata-se á rua Marquez de S. Vicente n. 83 — Gavea, Companhia S. Felix. (F. 15.045.)

**MOVEIS**

Vende-se uma elegante e moderna mobilia para sala de jantar e dormitorio. Para ver e tratar na praia do Flamengo n. 18, das 2 ás 3 horas. (3.085.)

# CIDALGINA de A. Halfeld

**Heroico medicamento contra qualquer dôr**

**Deposito: Ourives, 88 — S. Pedro, 82**
(F 11518)

**Quartos e salas**

Alugam-se diversos, bem espaçosos e arejados, em logar pitoresco, com luz electrica, banho, telephone e todos os requisitos hygienicos, a pessoas que tomem suas refeições fóra. Para ver e tratar á rua Mariz e Barros n. 369. (F. 15.316.)

**ZIMMER MIT PENSION**

Fuer eine alte Frau wird bei deutschsprechender einfacher Familie ein Zimmer mit Pension gesucht. Auch ausserhalb der Stadt oder Nictheroy. Offerten mit Preisangabe erbeten an Adolf Rumjanck, rua Assembléa 105. (F. 15.275.)

DOENÇAS DOS RINS — OPERAÇÕES SEM CHLOROFORMIO — CURA RADICAL DAS HEMORRHOIDES, sem absoluto soffrimento para o doente e sem chloroformisação. Methodos modernos na cura da "GONORRÉA". RAIOS X ao diagnostico. Dr. Von Doellinger da Graça da Santa Casa e da Beneficencia Portugueza. Ex-alumno da Universidade de Berlim, com estudos na America do Norte. Mem de Sá n. 10. A's 3 1/2 horas da tarde. Tel. 4810, Cent. (1972)

**CASA**

Precisa-se para pequena familia sem creanças uma casa até 90$, com quintal, da estação do Meyer a S. Christovão, que não seja rotula. Quem tiver o favor dirigir carta para o largo do Pedregulho n. 476, para o sr. Santos. (F. 14.549.)

**JARDINEIRO**

Estrangeiro, especialista em cultura de plantas finas, orchideas e estufa como tambem em forma e reforma dos jardins, offerece-se para casa de familia de tratamento. Possue os melhores attestados. Cartas por favor a A. K. nesta redacção. (F. 14.459.)

# VERMIFUGO ROYAL

De sabor agradavel e de effeito seguro contra os vermes intestinaes. Depositarios: V. Werneck & C., Granado & C. e Pharm. Carmo Netto, 58. (2111)

**Palacete de gosto**

Vende-se com urgencia um luxuoso palacete, completamente novo, com todo necessario, centro de grande terreno proximo ao largo da Segunda-Feira, bondes de varias linhas. Preço: 180 contos de réis. Negocio directo. Informações á rua do Rosario n. 100, loja. (F. 14.633.)

**Cadella perdida**

Perdeu-se uma cachorra que attende pelo nome de Vadronille, raça perdigueiro. Pede-se a quem a encontrou o obsequio de leval-a á rua Santo Amaro n. 14. O animal está matriculado sob o numero 2.985. Estava de colleira. Boa gratificação. (F. 15.317.)

# 1 2 0

Continúa a ser enorme a concorrencia á ALFAIATARIA DA PAZ; esta reputada casa, apezar de muito nova, já é bastante popular. Em exposições nocturnas e diurnas estão expostos os nossos preços que são unicos.

78$000 Um fino collete de fustão.
128$000 Uma linda calça de brim xadrez, bainha virada.
228$000 Uma bella calça de cheviot preto ou azul de lã.
288$000 Uma magnifica calça, casemira listada, pura lã.
158$000 Uma calça de casemira listada nacional.
248$000 Um bom paletot de casemira nacional.
358$000 Um soberbo paletot de alpaca seda.
358$000 Um rico paletot de cheviot preto ou azul de lã.
288$000 Um lindo costume de brim branco.
25$, 26$, 27$ e 28$, magnificos costumes de brins pardos e de flanellas.
30$, 35$ e 42$, lindos costumes de brins bêje e outras côres.
348$000 Um vistoso costume de brim kaki á caçador.
428$000 Um chic terno de casemira nacional.
608$000 Um bello terno de casemira.
688$000 Um bom terno de cheviot preto ou azul.
958$000 Um bello terno (sob medida), reclame especial

—:— TODOS —:—

A' *ALFAIATARIA DA PAZ*—Rua Marechal Floriano n. 120 (antiga rua Larga). Tel. N. 2680. (1589)

**Pinturas de cabellos**

Mme. Oliveira tinge cabellos particularmente e só a senhoras. Seu preparado completamente inoffensivo, de exclusiva base de "Henné", não suja roupas nem impede de lavar a cabeça, faz castanhos, louros e pretos. Trabalho e duração garantidos. Avenida Gomes Freire n. 108, sobrado. Telephone 2012, Central. (F 14163)

**CABELLOS BRANCOS !...**

Unica tintura que produz a cor mais bella, em preto e lustrosa, como o natural, é a "Giselia". Unica que não contém saes de prata, applicada como loção e em poucos dias. Depositario geral: Drogaria Pacheco, rua dos Andradas, 43 e 47. (783)

# ANEMIAS ! ?...

Opilação ou amarellão. Flores brancas e molestias das senhoras, que não cederam com outros medicamentos.

Cura certa pelo **Necatoricida** e **Isohemol** Simões.

## "Honroso attestado"

**Dr. Edmundo Bittencourt, proprietario do maior e mais apreciado jornal que se publica no Brasil — "Correio da Manhã", Rio de Janeiro, communica em 20 — 11 — 17, que obteve sempre os melhores resultados com o emprego do NECATORICIDA e ISOHEMOL Simões, nos casos indicados.**

Informações e prospectos: Caixa Postal 50 — Rio de Janeiro — Brasil — Com o representante da Radium Melliorating Medicamentally Company.

A' venda nas Drogarias — J. M. Pacheco, rua dos Andradas 43 — Rio de Janeiro e Baruel & Cia., rua Direita nº 1 — S. Paulo. (2735)

**Mobiliaria "Cattete"**

Tem grande sortimento de moveis de luxo e de todos os estylos. A prestação e a dinheiro. E' a que vende mais barato nesta praça. Rua Cattete n. 253. Tel. Beira Mar n. (F. 10.130.)

**Cofres Minerva**

Couraçados contra fogo e roubo, de reputação mundial. Sortimento completo. Vendas a dinheiro e a prestações. Preços e qualidades sem competencia. Rua S. Pedro n. 7. Tel. Norte n. 3.042. (F. 13.429.)

# GRATIS

Si quer ser feliz em negocios e em amizades, gozar saude, não perder no jogo, aprender a hypnotizar e a magnetizar, educar a vontade, augmentar a memoria, ser clarividente, conhecer a fundo a magia, livrar-se das influencias estranhas e dominal-as, vencer as difficuldades da vida e alcançar a felicidade e a paz, peça já o MENSAGEIRO DA FORTUNA, de Aristoteles Italia. Dá-se em mão ou manda-se pelo Correio, gratis, a quem enviar este annuncio ou citar o nome deste jornal. Só para adultos e não analphabetos. Escreva para A. Italia, á rua da Misericordia n. 16, 1º andar, Rio. Mande 1$ se quizer receber registrado. (F 6931)

**Profissão rendosa**

Acham-se abertas as inscripções á matricula do curso de mechanico prothetico, mediante as seguintes condições:
a) — Não ser analphabeto;
b) — Apresentar carteira de identidade;
c) — Attestados de vaccina e sanidade.
Post-Graduate — Curso pratico de especialidades Odontologicas. - Rua Senador Euzebio n. 168, sobrado. Telephone Norte n. 4.735. — O secretario, Gurgel do Amaral. (F. 12.988.)

**40:000$000**

Vende-se a fazenda da Boa Vista, entre as cidades de Cruzeiro e Cachoeira, margem esquerda da Estrada Central e rio Parahyba, com 3.234 metros quadrados, boa casa de morada, bom clima, 32 cabeças de gado, 24 de porcos 5 animaes, 1 carroça, 6 a 8 mil pés de café, pasto cercado, cerca de 6 alqueires de milho plantado, 4 de arroz, casa para agregados e outras dependencias, boas terras para plantações; para mais informações com o proprietario Antonio Pereira Lopes, Lorena — E. Ferro Central do Brasil. (F. 14.546.)

# Lavoura e Criação

**Publicação mensal de agricultura**

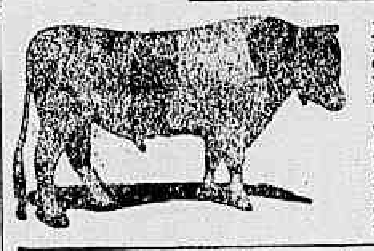

Directores: Drs. Augusto Ramos, Jayme Cotrim e Fernando Werneck. Assignatura annual, 10$ — Numero avulso 1$000. Já conheceis esta Revista? — Não sois ainda seu assignante? — E porque não?
Pedi um numero — specimen e vereis que a LAVOURA E CRIAÇÃO é uma revista de grande utilidade que todo o lavrador intelligente e estudioso deve assignar.
RUA DO CARMO, 57, sobrado. Caixa postal n. 1678 — Rio de Janeiro. (591)

**VIAJANTE**

Conhecedor dos Estados do sul, do interior de S. Paulo e Minas, podendo dar referencia, pois trabalhou muitos annos em uma só casa no Rio, offerece-se para trabalhar em qualquer zona, com ordenado. Correspondencia: caixa postal n. 781 — S. Paulo. (F. 14.476.)

**ASTHMA !...**

Ou bronchite asthmatica, sua cura radical com o unico especifico vegetal, o elixir anti-asthmatico de Bruzzi. Usa-se nos accessos e fóra delles. Depositario geral: — Drogaria Pacheco, Rua dos Andradas n. 43. (14386)

# A. COSTA ARAUJO

**Rua da Constituição n. 78**
**Junto á Praça da Republica**
**Telephone: Central 4450**

**MADEIRAS E MATERIAES DE CONSTRUCÇÕES**

Completo sortimento de madeiras serradas em todos os comprimentos, grossuras e qualidades.
— **Preços modicos** — (2274)

(1853)

**NEURODYNA**

Maravilhoso segredo vegetal. Vida, saude, energia, perenne mocidade. Cura completa da impotencia. Poderoso reconstituinte das forças physicas e intellectuaes. Deposito geral: Drogaria Carlos Cruz & Comp., rua Sete de Setembro n. 81. (F. 14.676.)

**Compram-se moveis usados**

Mobiliarios completos ou avulsos, pianos, louças, crystaes, etc., paga-se bem, negocio decidido com brevidade seja qual fôr o valor; na rua Visconde de Itauna n. 157. Tel. Norte 1.297. (F. 13.538.)

# *Korrespondente:*

Gesucht werden fuer Rio de Janeiro, zwei tuechtige maennliche oder weibliche Kraefte fuer — KORRESPONDENZ UND TELEGRAMMBEARBEITUNG. Kenntnis des Deutschen, Portugiesischen, und Englischen, volle Sicherheit in wenigstens einer dieser Sprachen, dazu grosse Gewandtheit im Stenographieren und Maschinenschreiben werden vorausgesetzt. Schriftliche Bewerbungen mit Referenzen und Gehaltsanspruechen an Herrn Richard Reverdy. — Caixa postal, 43 — Nictheroy, E. do Rio. (F 13822)

**Piano Bechstein**

Vende-se um de bonito modelo e cordas cruzadas; á rua Riachuelo 423, sobrado. (F 13313)

**ALUGA-SE**

Um bom e arejado escriptorio na rua da Quitanda n. 24, 1º andar. Trata-se na loja. (F. 15.286.)

# GONORRHENO"

Um só frasco cura em poucos dias os corrimentos, para homens e senhoras. O GONORRHENO é o unico especifico que cura radical qualquer gonorrhéa. O fabricante garante o seu resultado e dá provas. Deposito, rua General Pedra n. 55, pharmacia. Vidro, 3$; remette-se pelo Correio. Vidro, 5$000. (F 23314)

# Pharoes Portateis "Carbic"

**A ultima palavra em illuminação**

Indispensavel aos empreiteiros, estradas de ferro, companhias de Minas. etc.

Temos grande sortimento destes pharoes, para varias capacidades

**Peçam hoje mesmo catalogos e outras informações na**

## International Machinery Co.

**Rua S. Bento 30** — Rio de Janeiro — Caixa Postal 1626 -- Tel. N. 1023. Frente para a Avenida
1478

**VENDEM-SE**

finas roupas brancas, vestidos, peignoirs de seda, combinações e mais miudezas. Rua dr. Maia Lacerda n. 55, Estacio de Sá. (F. 13.062.)

**Hespanhol -- M· D. Berlitz**

Ensina pessoa que tambem fala o catalão. Avenida Rio Branco n. 117, 2º andar, sala 13. Rio de Janeiro. (F. 15.243.)

# VERMIOL RIOS
**SALVADOR DAS CREANÇAS**

E' o unico VERMIFUGO-PURGATIVO de composição exclusivamente vegetal, que reune as grandes vantagens de ser positivamente INFALLIVEL e completamente INOFFENSIVO.
Póde-se, com toda confiança, administral-o ás creanças sem receio de incidentes nocivos á saude. Sua efficacia e inoffensividade estão comprovadas por milhares de attestados de abalisados medicos e humanitarios pharmaceuticos.
A' venda em todas as pharmacias e drogarias. Depositarios: Silva Gomes & C., rua S. Pedro, 42. (C. 4025)

**FORMIGAS**

Acabam facilmente usando-se o FORMICIDA STRUVE, em pó. Vidro 2$500; á rua do Ouvidor n. 77 — Hortulania. (F 12541)

**ENGLISH**

Professor norte-americano, lições praticas, progresso rapido, pronuncia perfeita. Sobre o cinema Odeon, 1º andar, sala n. 52. (F. 14.458.)

# *Negrita*

A MELHOR TINTURA PARA OS CABELLOS E A BARBA
20 ANNOS DE EXISTENCIA
LAMBERT — Rio
(547)

**Laminas Gillette**

Legitimas laminas Gillette, duzia, 4$200; rua da Carioca n. 28 — IRMÃOS ACOSTA Limitada — Tel. 4690. (3051)

**ESTOMAGO**

Fridigestivo Cruz, é o unico remedio que cura as doenças do estomago e intestinos. Drogaria e pharmacias. Vidro. 7$500 (4076)

# MOVEIS

**Não adquira o seu mobiliario sem visitar a nossa exposição á RUA DA ALFANDEGA 111, que lhe venderemos nas melhores condições, e com grandes abatimentos de fim de anno.**

*Rua da Alfandega 111* (entre Ourives e Uruguayana)
(1663)

**SITIO**

Compra-se um sitio em logar salubre proximo da E. F. Central do Brasil. Resposta a Lindolpho, com preço, á travessa Barão de Petropolis n. 21. (F. 14.477.)

**Guarda-livros para o interior**

Offerece-se um, saudavel, com grande pratica, dando amplas referencias da sua habilitação e probidade. Cartas no escriptorio deste jornal a E. C. S. (F. 15.151.)

# AUTOCURA-PHYSICA

O

## DR. MOURA LACERDA

AVISA a todas as pessoas interessadas, affectadas de molestias chronicas e já desilludidas do uso de drogas envenenantes, egualmente de injecções mortiferas e de operações superfluas, que até 30 de dezembro dará consultas e informações em seu Consultorio, á rua dos Ourives, 67, das 12 ás 16 horas, todos os dias, excepto aos sabbados. Visitas e tratamentos a convencionar. PARA OS ESTADOS — Consultas por cartas. (F 15006)

**PHARMACIA**

Vende-se, á vista, completamente nova, montada a capricho, modelar, com consultorio, mesa de ferro esmaltada para operações, sofá para exames, etc. Esplendida casa de morada, por preço de occasião. Localidade de grande movimento, servida por estrada de ferro, a quatro horas do Rio. Informações com o sr. Vieira, á rua dos Andradas n. 52 — Rio. (F. 15.138.)

**Mme. TAGILD**

Iniciada nos mysterios do occultismo, possuidora de grande poder em sciencias occultas, diz o presente e o passado e prediz o futuro, aconselha para a realização de quesquer negocios como sejam: casamentos difficeis, reconciliações, embaraços commerciaes, etc., etc. A's terças e sextas-feiras, de 1 ás 5 horas da tarde. R. V. de Itaborahy n. 557 — Nictheroy. (F. 15.294.)

# ESSENCIAS

**PARA FABRICAÇÃO DE PERFUMARIAS, SABONETES, LICORES, BALAS, etc.**
**Da SOCIETA CHIMICA ITALIANA**

Devido ao cambio favoravel. Vendo parte do stock a preços reduzidos, particularmente as nossas especialidades, como sejam, oleo essencial de
Agua da Colonia — Amendoas Amargas — Aniz — Anethol — BERGAMOTA REGGIO — Canella Geranio — HORTELÃ PIMENTA PIEMONTE — Laranja Portugal — LIMÃO — Menthol — Petit Grain — Thimol — Vanellina — AROMA DE FRUTAS DIVERSOS AROMAS.

## G. PATRONE

Representante Geral para a America do Sul.
Caixa 1052 — Rua 1º de Março nº15 — End. Telg. "Patrone" — Rio de Janeiro. — PEÇAM LISTA DE PREÇO geral, indicando a QUANTIDADE DESEJADA. (F 14164)

**Convém a todos**

saber que o "Tridigestivo Cruz" é o unico remedio approvado pela Directoria de Saude Publica, que cura as molestias do estomago e intestinos. Assembléa, 75. (4074)

**CINEMATOGRAPHO**

**Vende-se um de bom fabricante, ainda novo. Para mais informações, na gerencia desta folha.** (C. 13654)

# OPERARIOS

**Precisam-se alguns; na Cia. Cervejaria Brahma. Rua Marquez de Sapucahy n. 200.** (1909)

# RODA DA FORTUNA

| | |
|---|---|
| 1884 | 2692 |
| 8352 | 7395 |
| 6143 | 3467 |

**A GARANTIDA**
785

**A NOITE**
200

**A AGAVE**
319

**A REAL**
662

**A MINEIRA**
898
(F 14740)

| | |
|---|---|
| Fluminense. . . . | 145 |
| Operaria. . . . . | 010 |
| Noite. . . . . . | 114 |

NICTHEROY, 3—12—919.
V. P.
(F 14814)

**Rio Mensageiro**

Junto a este jornal — Entrega volumes a domicilio e recados urgentes e garantidos. Tel. C. 58. (F 8847)

**GRANDE HOTEL**
**LARGO DA LAPA**

Casa para familias e cavalheiros de tratamento. Optimos aposentos, ricamente mobiliados de novo. Ascensores, telephone em todos os andares, ventiladores e cozinha de 1ª ordem.
End. Telegr. "Grandhotel" (13470)

# Chapéos chics!

**Ultimas creações da Moda! Maior sortimento! Preços baratissimos!**
**Só na casa**
PEREIRA DE SOUZA
4 — Rua Gonçalves Dias — 4
(14303)

**VERMIFUGO B. A. FAHNESTOCK**
**Cura as molestias causadas por VERMES NAS CRIANÇAS E ADULTOS**
O melhor Vermifugo do mundo
**Pergunte ao seu medico**
(410)

**Srs. Fazendeiros**

Um senhor casado, activo, com muito tirocinio e habilitado para administrar uma fazenda, tanto agricola como pastoril e conhecendo a industria de lacticinios, deseja collocar-se mediante um modesto ordenado. Dá de si as melhores referencias, quanto a sua honestidade e trabalho. Quem precisar pode dirigir cartas por obsequio a Administrador, fazenda de S. João, E. F. Rezende a Bocaina — Formoso — Estado de S. Paulo. (F. 14.344.)

DESEJA FAZER ALGUMA VIAGEM ?
VISITE A
**Mala Ingleza**
Casa onde encontrará todos os artigos precisos e que melhores vantagens offerece aos Srs. viajantes.
*EDUARDO VASQUES & IRMÃO*
R. Carioca, 43
(1255) Tel. C. 1562

# Consultas gratis

Dr. Anthony Lion dá consultas gratis com diagnostico, pelo seu mediador Octacilio Lopes, todos os dias uteis, da 1 ás 3 horas, á rua Dona Anna Nery, 240, Pharmacia.

**Rheumatismo, Arthritismo Syphilis**

ECZEMAS, ERUPÇÕES URICAS, DARTHROS, BOUBAS, FERIDAS, curam-se radicalmente com o CONDURANGO, de JAC. Remedio heroico para os ASTHMATICOS e para os DYSPEPTICOS. Vende-se nas pharmacias e drogarias. Depositarios: Carlos Cruz & C.ª, rua 7 de Setembro, 81 — Joaquim Alves da Cunha, rua D. Anna Nery, 224 (14784)

**PREDIO**

Compra-se um assobradado que tenha quatro quartos ou mais, duas salas, etc., em uma das ruas transversaes ás ruas S. Francisco Xavier e Mariz e Barros, desde a rua Maria Romana até á praça da Bandeira. Não é para intermediario. Propostas por carta ao sr. Braga, no escriptorio desta redacção. (F. 15.122.)

**HOTEL A' VENDA**

Vende-se em boas condições o Icarahy Bath Hotel, situado na aprazivel Praia das Flechas, em Nictheroy, o qual se acha em franca prosperidade, estando mesmo agora em pleno verão repleto de hospedes. O motivo da venda é ter o proprietario de retirar-se daquella cidade. Trata-se no mesmo com o proprietario. (F. 15.004.)

**Quer comprar ou vender**

joias sem receio de prejuizo? Vá á Joalheria Valentim, rua Gonçalves Dias n. 37, telephone Central n. 994. Só se compram joias de boa procedencia. (F. 14.554.)

**Gerenta ou Governante**

Offerece-se uma senhora distincta e de fina educação para governante de casa de senhor viuvo com filhos ou de uma senhora só. Acceita tambem a gerencia de uma pensão para o que tem grande pratica. Dirigir-se á travessa Marquez do Paraná n. 31. (F. [illegible])

# LOTERIAS

**Loterias da Capital Federal**

Resumo dos premios da Loteria da Capital Federal, extrahida em 3 de novembro de 1919.

| | |
|---|---|
| 49101 (Capital) . . . | 20:000$000 |
| 43802 . . . . . | 2:000$000 |
| 47415 . . . . . | 1:000$000 |
| 48211 . . . . . | 1:000$000 |
| 16630 . . . . . | 1:000$000 |

PREMIOS DE 500$000 — [illegible]

PREMIOS DE 200$000 — [illegible]

PREMIOS DE 100$000 — [illegible]

APPROXIMAÇÕES

| | |
|---|---|
| 49100 e 49102 . . . | 200$000 |
| 43801 e 43803 . . . | 200$000 |

CENTENAS

| | |
|---|---|
| 49101 a 49200 . . . | 14$000 |
| 43801 a 43900 . . . | 14$000 |

Todos os numeros terminados em 1, têm 1$000.
O fiscal do governo da União, *Manoel Cosme Pinto*.
O director assistente — Dr. *A. O. Santos Pires*, v.-presidente.
O escrivão, *Firmino de Cantuaria*.

**LOTERIA DO ESTADO DE S. PAULO**

Resumo dos premios da 1025ª extracção, 28ª loteria do plano n. 53º, realizada em 2 de dezembro de 1919.

| | |
|---|---|
| 40764 . . . . . . . | 20:000$000 |
| 55022 . . . . . . . | 3:000$000 |
| 59520 . . . . . . . | 2:000$000 |

PREMIOS DE 1:000$000 — [illegible]

PREMIOS DE 500$000 — [illegible]

PREMIOS DE 200$000 — [illegible]

PREMIOS DE 100$000 — [illegible]

APPROXIMAÇÕES

| | |
|---|---|
| 40763 e 40765 . . . | 200$000 |
| 55021 e 55023 . . . | 150$000 |
| 59519 e 59521 . . . | 100$000 |

DEZENAS

| | |
|---|---|
| 40761 a 40770 . . . | 100$000 |
| 55021 a 55030 . . . | 100$000 |
| 59511 a 59520 . . . | 100$000 |

CENTENAS

| | |
|---|---|
| 40701 a 40800 . . . | 8$000 |
| 55001 a 55100 . . . | 8$000 |
| 59501 a 59600 . . . | 8$000 |

Todos os numeros terminados em 64, têm 4$000; todos os numeros terminados em 4, têm 2$000; exceptuando-se os terminados em 64.
O fiscal do governo — Dr. *Amazonas Pinto*.
Os concessionarios — *J. Azevedo & Companhia*.
A autoridade policial — Dr. *Henrique S. Q. Meyer*.

# COMPANHIA DE LOTERIAS NACIONAES DO BRAZIL

**Extracções publicas, sob a fiscalização do Governo Federal ás 2 ½ e aos sabbados ás 3 horas, á**
**RUA VISCONDE DE ITABORAHY, 45**

**HOJE** 360 -27ª. **HOJE**

# 20:000$000

POR $800, EM INTEIROS

DEPOIS DE AMANHÃ, ás 3 horas da tarde — 361-[illegible]

# 50:000$000

POR 4$000, EM QUINTOS

SABBADO, 20 DO CORRENTE
NOVO PLANO — A's 3 horas da tarde —:— 362-1ª
**GRANDE E EXTRAORDINARIA LOTERIA DO NATAL**

# 500:000$000

POR 44$000, EM VIGESIMOS

**Este importante plano além do premio maior distribue mais: 1 de 100:000$, 1 de 50:000$, 3 de 10:000$, 10 de 5:000$, 25 de 2:000$, 60 de 1:000$ e 100 de 500$.**
**Os pedidos de bilhetes do interior devem vir acompanhados de mais 700 réis para o porte do Correio e dirigidos aos agentes geraes: NAZARETH & C., RUA DO OUVIDOR N. 94, CAIXA N. 817. End. Teleg. LUSVEL e á CASA F. GUIMARÃES, RUA DO ROSARIO N. 71, esquina do becco das Cancellas, Caixa do Correio n. 1273.**

JA' SE ACHAM A' VENDA OS BILHETES DA
**LOTERIA DO NATAL - 500:000$000**
**Inteiros - 44$000, divididos em vigesimos de 2$200**
Os pedidos do interior — acompanhados de mais 7$000, para o porte do Correio — deverão ser dirigidos a
**Nazareth & C. - Ouvidor, 94 - caixa 817**
(2250) RIO DE JANEIRO.

# LOTERIAS DE S. PAULO

Sob a fiscalisação do Governo do Estado

**Amanhã — 20:000$000 — por 1$800**

EM 30 DO CORRENTE:
UM PREMIO DE 100:000$000
E DOIS DE 50:000$000, POR 9$000
**J. AZEVEDO & C.ª ---- Concessionarios — S. Paulo**
VENDEM-SE EM TODA A PARTE. (1707)

# LOTERIA DA CANDELARIA

EXTRACÇÃO DA ULTIMA EM 26 DO CORRENTE, ás 15 ½ da tarde.
PREMIO MAIOR

# 100:000$000

SO' JOGAM 8.000 BILHETES.
**Preço do bilhete inteiro com sello, 66$000**

**Os bilhetes á venda em todas as casas de loterias e na secretaria da Irmandade da Candelaria á Rua da Quitanda.**
**Os pedidos do interior devem ser dirigidos ao Sr. Eduardo Alves Ribeiro, na Secretaria da Irmandade da Candelaria, á Rua da Quitanda e devem vir com mais a importancia para o porte do Correio.**

**Dá-se vantajosa commissão a quem comprar mais de 10 bilhetes inteiros.** (2216)

**Dinheiro em 2 horas**

A pensionistas do Thesouro, funccionarios publicos activos e aposentados e geraes pensionistas do Thesouro, montepio e meio soldo, a prazo de 20, 30 e 36 mezes e tambem sobre moveis. Com Abdon & Comp., á rua dos Ourives n. 135, sobrado, canto da rua Larga. (F. 15.189.)

**COPACABANA**

Predio com cinco quartos, vista para o mar e para praça, com duas ricas mobilias, de sala de jantar e quarto, e mais alguns poucos moveis. Traspassa-se o contrato a quem comprar os moveis. Com o dr. Adalberto, á rua Gonçalves Dias n. 75, 1º andar. (F. 15.178.)

# RAIOS X

Consulta com exame pelos Raios X, 20$000, para o diagnostico e tratamento das doenças do estomago, intestinos, figado, pulmões, coração, rins, ossos, etc. — Photographias, 60$000. — DR. JORGE A. FRANCO, 15 Largo da Carioca, de 1 ás 6, todos os dias. Tel.: C. 3128.
(F. 25144)

**PHARMACIA**

Vende-se ou permutta-se por outra aqui no Rio, uma pharmacia na cidade de Manhuassú, Minas. Quem pretender queira procurar o dr. A. Lobo, á rua Thomaz Coelho n. 40, Andarahy. (F. 14.523.)

**AUTOMOVEL**

Vende-se um laudaulet Delahayé em perfeito estado e funccionamento, carro particular e de luxo, preço de occasião. Ver e tratar na rua S. Francisco Xavier n. 597, até ao meio-dia. (F. 14.483.)

**Cofres de aço á prova de fogo, prensas de copiar, fogões, ferros de engommar, etc.**
Fabricam e vendem **L. B. DE ALMEIDA & C.ª**, á
RUA DOS ARCOS NS. 28 A 42
(10632)

# BORLIDO MAIA & C.ª

CASA FUNDADA EM 1878
Unicos depositarios do cimento inglez "WHITE" e "BROTHERS", tinta hygienica OLSINA e DERMAPHTHOL, para matar o carrapato do gado.
**Telephone 274 — RUA DO ROSARIO 55 - 58**

MUTILADO

# ODEON

Companhia Brasil Cinematographica
Séde: Rio de Janeiro — Avenida Rio Branco, 137
Director Presidente: F. SERRADOR

**Mais uma vez o triumpho grandioso se acastellou em nossos salões, onde um publico numeroso, selecto e elegante se encontrou em demanda de uma sensação suave, de pura arte, que lhe proporcionou a**

## SELECT PICTURES

a fabrica preferida pela escolha dos seus themas, de seus artistas, e pelo arrojo das suas montagens sempre grandiosas.

Já **hontem** ella e o **ODEON** apresentaram o trabalho que **HOJE** se repete de **CONSTANCE TALMADGE** a mimosa heroina de "**O Véo Cinzento**" a loura e linda creatura que encanta pela sua belleza "exquise", pela sua graça e gesto.

## QUE ME IMPORTA?

E' o drama magnifico, estudo perfeito da alma feminina de uma creatura adoravel, mulher ainda creança, para quem a vida de prazeres era tudo, e o mais — **que lhe importava?**

Vinde ver—**Constance Talmadge** — como creança inconsequente, como moça leviana, como mulher que reflecte, mulher que ama, mulher que se sacrifica...

**E' soberanamente perfeita, linda, e verdadeira nos sentimentos**

E o programma, em sua grande belleza, possue ainda —

MUTT E JEFF

em mais uma confecção phenomenal do lapis de BUD FISHER, para a FOX FILMS

CAÇANDO A HERDEIRA

Finalisando com mais algumas **indiscripções** de **SIBURU BARRUTI** com a

## Sociedade elegante carioca

em que passam pela tela, deliciosamente caricaturados, os vultos elegantes que frequentam o ODEON.

**Segunda-feira** — Novos episodios do bello film em series de GAUMONT — **TIH-MINH** — interpretado pelo querido **René Cresté**.

**CINEMATOGRAPHOS** — Apparelhos Gaumont e Pathé completos, ultimos modelos e todos os demais accessorios, recebemos pelo ultimo vapor preços modicos.

# CINEMA AVENIDA

**Primeiro exhibidor, no Brasil, dos famosos films** PARAMOUNT-ARTCRAFT

**HOJE**, emfim, o maior, o mais extraordinario exito do anno na cinematographia do Rio de Janeiro

## O MODERNO MOSQUETEIRO

Um artista famosissimo, em um pellicula que foi durante cem mil vezes exhibida nas principaes cidades da America do Norte, tendo o presidente Wilson deixado a Casa Branca para especialmente vel-a

## DOUGLAS FAIRBANKS

o heróe de cinco actos de assombrosas audacias, de aventuras como jámais foram transplantadas para a tela.

Um pellicula estupenda da **Artcraft-Pictures**, a marca que desafia todas as demais, que é a ultima palavra no genero

Uma obra que custou uma fortuna. Tudo quanto ha de mais ousado e desconcertante até hoje exhibido no «screen» mundial.

A alma de D'Artagnan, o heróe famoso de Dumas, revivida em uma interpretação sensacionalissima de **Douglas Fairbanks**

HOJE — O MODERNO MOSQUETEIRO — HOJE

Na proxima semana, outro actor querido e popularissimo WALLACE REID na sua ultima creação.
Cinco actos de arrojo e de audacia
O AUTOMOVEL TRIUMPHANTE

# CINEMA IDEAL

HOJE — **Ao lado da emocionante serie uma producção magistral** — HOJE

Apresentamos: **THEDA BARA** a eximia artista, primeira estrella da constellação FOX, a incomparavel interprete de tantas e tantas obras primas, reapparece bella como nunca, na novel creação

## O CANTO DA SEREIA

6 actos **Fox Super-Standard**

Bellissimo drama de amor e sacrificio, encarnado superiormente pela arte inconfundivel da **protagonista** que personificando uma perturbadora diva, arrasta os seus admiradores á ruina, á perdição e morte!...

No mesmo programma, a continuação da sensacional serie de **Pathé New Yorrk**

## No rasto do tigre

Mais dois novos episodios ultra emocionantes do famoso romance interpretados pelos arrojados artistas

**Ruth Roland e George Larkin**

Onde se destacam os importantes feitos do decidido **Pedro Strong**, o novo regedor. **Certeiro** o terrivel bandido a contas com a justiça. Os ultimos e tenebrosos planos do velhaco **Randolpho Gordon**! Perseguições e luctas assombrosas!

SEGUNDA FEIRA — Um novo programma extra-sensacional — 3 films de successo! — **Gladys Brockwell** a apreciavel artista da FOX FILM interpretando o vigoroso drama **Chantagem por amor**, em 5 actos — A moderna e desopilante comedia de **Fox Sunshine Comedy**, sob o titulo **Espreitadella**, em 2 actos extraordinariamente comicos — O ultimo episodio da serie de FORD, o **Mysterio silencioso**, em 2 actos — 1822

# Theatro Republica

SEXTA-FEIRA, 5 DE DEZEMBRO

**Festa artistica**

do actor ensaiador

**Armando de Vasconcellos**

1ª representação da revista em tres actos de grande espectaculo

## Trombeta da Fama

na qual tomam parte os artistas: José Ricardo — Auzenda d'Oliveira — Alice Pancada — Maria Abranches — Fernando Pereira e toda a companhia.

BILHETES A' VENDA.

(F 14827)

# PATHE'

THEDA BARA — Fox Film

Fox Film Corp. — THEDA BARA

HOJE — **THEDA BARA** — HOJE

A incomparavel estrella da FOX

## O CANTO DA SEREIA

Super-producção da FOX FILM CORP.

Drama de amor e de eterno sacrificio da mulher pelo ente amado.

*Theda Bara* — A inimitavel interprete de **Cleopatra** e de tantas outras obras primas que o **PATHE'** tem apresentado, deslumbrará nessa producção extra, não só pelo seu encanto pessoal, como pelo enredo fascinante deste drama que é uma verdadeira lição de moral.

*Theda Bara* — Encarna a actriz theatral cuja voz maravilhosa encanta, perturba os homens...

é o CANTO DA SEREIA

é o canto do vicio e do amor que os leva á ruina, á perdição e á morte, é a voz que seduz e destróe todos e mo um vendaval macabro.

NO MESMO PROGRAMMA: — O lindo e pittoresco film documentario

## BIARRITZ

e suas praias de banho, o celebre recanto do Sul da França.

# Cinema CENTRAL

*A mais bella casa de espectaculos do Rio de Janeiro*

LUXO — ELEGANCIA — CONFORTO

FILMS PRIMOROSOS

VIDE ANNUNCIO NA 5.ª PAGINA

# AGENCIA GERAL CINEMATOGRAPHICA CLAUDE DARLOT

## PARISIENSE

**Hoje:** Um espectaculo attraente pela variedade e pela qualidade!

## PELOS HUMILDES
OU
## A FONTE OCCULTA

A historia animada de uma grande cruzada de bondade emprehendida por um mancebo de nobre coração contra um potentado perverso!

PROTAGONISTAS:

**HAROLD LOCKWOOD**

o mallogrado artista americano, que assim revemos numa das suas ultimas encarnações, e

**VERA SISSON**

uma joven actriz que allia em alto grau as graças do talento e da belleza.

**No mesmo programma:**

UM TEMPORAL DE NEVE

SEGUNDA-FEIRA — Mais um «master-piece» da METRO PICTURES CORPORATION:

A ROSA DA ALAMEDA

Protagonistas — MARY MINTER, FRANCIS BARRYMORE e THOMAS CORRIGAN

## CINE PALAIS

O Templo das Celebridades — O exhibidor dos Grandes Films

**HOJE** — Uma obra notavel, posada por uma das mais celebres artistas americanas!

## AMOR-MARTYRIO!

Drama em 7 partes da «**Selznic Pictures Corporation**», descrevendo o tragico conflicto entre o poder do ouro manejado por um miseravel, e o poder da bondade que divinisa uma alma feminina!

**Protagonista:**

*Clara Kimball Young*

a formosa actriz que veste as suas creações de um excepcional esplendor de belleza, de graça, de poesia!

**Segunda-feira** — Um film comico e um film dramatico, ambos magistraes

**ODIO AOS HOMENS**

Cine-drama da Marca Vencedora TRIANGLE FILMS, tendo por protagonistas:

—:— WINNIFRED ALLEN e JACK MEREDITH —:—

**BOBOTE EM APUROS**

Uma vertiginosa comedia da «KEISTONE», posada por 2 celebridades

CHARLIE CHAPLIN e MABEL NORMAND

AMERICA — Praça Saenz Peña — HOJE: SILENCIO MYSTERIOSO, 1º 2º 3º e 4º episodios e o drama COMO CONCEBER A VIDA — BREVE: JERUSALEM LIBERTADA e DRAMA DE UMA NOITE, por **Lyda Borelli**

ILEGIVEL.